

# Actividad económica-financiera Administraciones Públicas Cantabria 2011 - 2015

I. Liquidación de presupuestos de la Administración Central del Estado. Datos consolidados. Miles de €

## 1.1 Clasificación económica

| Obligaciones reconocidas                   | 2011           | 2012           | 2013           | 2014           | 2015           |
|--|----------------|----------------|----------------|----------------|----------------|
| 1. Gastos de personal                      | 11.217         | 10.370         | 11.038         | 10.984         | 11.166         |
| 2. Gastos corrientes en bienes y servicios | 10.668         | 8.743          | 10.269         | 11.120         | 11.140         |
| 3. Gastos financieros                      | 9              | 0              | 0              | 0              | 11             |
| 4. Transferencias corrientes               | 8.923          | 4.130          | 2.726          | 14.733         | 13.969         |
| 6. Inversiones reales                      | 83.307         | 84.121         | 106.290        | 107.093        | 143.302        |
| 7. Transferencias de capital               | 20.554         | 12.838         | 14.021         | 8.058          | 7.481          |
| 8. Activos financieros                     | 27.854         | 20.200         | 12.330         | 30.489         | 34.929         |
| 9. Pasivos financieros                     | 0              | 0              | 10             | 0              | 0              |
| <b>Total</b>                               | <b>162.532</b> | <b>140.402</b> | <b>156.684</b> | <b>182.478</b> | <b>221.997</b> |

## 1.2 Clasificación orgánica

| Obligaciones reconocidas                                 | 2011           | 2012           | 2013           | 2014           | 2015           |
|--|----------------|----------------|----------------|----------------|----------------|
| Clases Pasivas   | 932            | 110            | 18             | 1              | 80             |
| Consejo General del Poder Judicial                       | 6              | 5              | 9              | 1              | 5              |
| Gastos de diversos Ministerios                           | 4.748          | 1.432          | 12             | 0              | 8              |
| Ministerio de Asuntos Exteriores y de Cooperación        | 11             | 7              | 5              | 14             | 0              |
| Ministerio de Justicia                                   | 154            | 175            | 142            | 194            | 177            |
| Ministerio de Defensa                                    | 40             | 1              | 77             | 216            | 457            |
| Ministerio de Economía y Hacienda                        | 1.315          | ..             | ..             | ..             | ..             |
| Ministerio de Economía y Competitividad                  | ..             | 6.475          | 6.427          | 19.075         | 3.320          |
| Ministerio de Política Territorial y Admón. Pública      | 1.225          | ..             | ..             | ..             | ..             |
| Ministerio de Hacienda y Administraciones Públicas       | ..             | 2.173          | 1.736          | 1.869          | 1.867          |
| Ministerio del Interior                                  | 18.417         | 14.079         | 16.076         | 17.564         | 17.504         |
| Ministerio de Fomento                                    | 77.388         | 80.330         | 107.904        | 105.489        | 143.837        |
| Ministerio de Educación, Cultura y deporte               | ..             | 4.940          | 3.996          | 15.209         | 14.445         |
| Ministerio de Educación                                  | 7.956          | ..             | ..             | ..             | ..             |
| Ministerio de Cultura                                    | 809            | ..             | ..             | ..             | ..             |
| Ministerio de Trabajo y Asuntos Sociales                 | 0              | ..             | ..             | ..             | ..             |
| Ministerio de Trabajo e Inmigración                      | 853            | ..             | ..             | ..             | ..             |
| Ministerio de Empleo y Seguridad Social                  | ..             | 1.143          | 815            | 1.315          | 1.240          |
| Ministerio de Industria, Turismo y Comercio              | 19.063         | ..             | ..             | ..             | ..             |
| Ministerio de Industria, Energía y Turismo               | ..             | 19.063         | 10.396         | 12.980         | 33.076         |
| Ministerio de Ciencia e Innovación                       | 13.026         | ..             | ..             | ..             | ..             |
| Ministerio de Medio Ambiente, y Medio Rural y Marino     | 16.160         | ..             | ..             | ..             | ..             |
| Ministerio de Agricultura, Alimentación y Medio Ambiente | ..             | 10.300         | 8.900          | 8.402          | 5.764          |
| Ministerio de Sanidad, Política Social e Igualdad        | 429            | ..             | ..             | ..             | ..             |
| Ministerio de Sanidad, Servicios Sociales e Igualdad     | ..             | 168            | 174            | 150            | 218            |
| <b>Total</b>   | <b>162.532</b> | <b>140.402</b> | <b>156.684</b> | <b>182.478</b> | <b>221.997</b> |

### 1.3 Clasificación áreas de gasto

| Obligaciones reconocidas                                | 2011           | 2012           | 2013           | 2014           | 2015           |
|---|----------------|----------------|----------------|----------------|----------------|
| 1. Servicios públicos básicos                           | 19.118         | 14.764         | 16.192         | 17.439         | 16.806         |
| 2. Actuaciones de protección y promoción social         | 15.694         | 7.544          | 9.576          | 6.298          | 5.290          |
| 3. Producción de bienes públicos de carácter preferente | 6.174          | 3.926          | 3.428          | 14.885         | 14.137         |
| 4. Actuaciones de carácter económico                    | 113.398        | 111.335        | 125.627        | 141.701        | 182.483        |
| 9. Actuaciones de carácter general                      | 8.148          | 2.834          | 1.863          | 2.155          | 3.281          |
| <b>Total</b>  | <b>162.532</b> | <b>140.402</b> | <b>156.684</b> | <b>182.478</b> | <b>221.997</b> |

### 1.4 Clasificación COFOG

| Obligaciones reconocidas                           | 2011           | 2012           | 2013           | 2014           | 2015           |
|--|----------------|----------------|----------------|----------------|----------------|
| 01. Servicios públicos de carácter general         | 8.159          | 2.841          | 1.868          | 2.168          | 3.281          |
| 02. Defensa  | 40             | 1              | 77             | 216            | 457            |
| 03. Orden público y seguridad                      | 17.107         | 14.243         | 16.171         | 17.208         | 16.343         |
| 04. Asuntos económicos                             | 93.122         | 103.467        | 117.265        | 133.779        | 176.225        |
| 05. Protección del medio ambiente                  | 5.418          | 1.646          | 1.886          | 5.882          | 2.425          |
| 06. Vivienda y servicios comunitarios              | 4.937          | 4.359          | 4.312          | 317            | 1.014          |
| 07. Salud  | 381            | 121            | 100            | 108            | 152            |
| 08. Actividades recreativas, culturales y religión | 2.809          | 1.802          | 1.283          | 1.517          | 1.433          |
| 09. Educación                                      | 14.695         | 4.705          | 4.180          | 14.283         | 15.375         |
| 10. Protección social                              | 15.864         | 7.217          | 9.543          | 7.001          | 5.290          |
| <b>Total</b>                                       | <b>162.532</b> | <b>140.402</b> | <b>156.684</b> | <b>182.478</b> | <b>221.997</b> |

### 1.5 Cuenta de producción y cuenta de explotación

| Obligaciones reconocidas                     | 2011    | 2012    | 2013    | 2014(P) | 2015(A) |
|--|---------|---------|---------|---------|---------|
| Producción                                   | 120.692 | 122.886 | 123.787 | 140.905 | 141.540 |
| Consumos intermedios                         | 10.556  | 8.645   | 10.128  | 10.963  | 10.975  |
| Valor añadido bruto                          | 110.136 | 114.242 | 113.659 | 129.942 | 130.564 |
| Remuneración de asalariados                  | 11.217  | 10.370  | 11.038  | 10.984  | 11.166  |
| Sueldos y salarios                           | 10.441  | 9.771   | 10.476  | 10.410  | 10.565  |
| Cotizaciones sociales a cargo de empleadores | 776     | 599     | 562     | 575     | 601     |
| Otros impuestos sobre la producción          | 112     | 98      | 141     | 157     | 165     |
| Excedente bruto de explotación               | 98.807  | 103.773 | 102.480 | 118.800 | 119.233 |

Nota: (P) provisional (A) avance

## 2. Liquidación de presupuestos de Organismos Autónomos, Agencias Estatales y Otros Organismos Públicos dependientes de la Administración Central. Datos consolidados . Miles de €

### 2.1 Clasificación económica

| Obligaciones reconocidas                   | 2011           | 2012          | 2013           | 2014           | 2015 (P)      |
|--|----------------|---------------|----------------|----------------|---------------|
| 1. Gastos de personal                      | 18.709         | 16.816        | 24.001         | 21.281         | 24.294        |
| 2. Gastos corrientes en bienes y servicios | 11.181         | 9.473         | 8.354          | 9.195          | 9.675         |
| 3. Gastos financieros                      | 5              | 3             | 0              | 2              | 56            |
| 4. Transferencias corrientes               | 59.110         | 36.500        | 60.351         | 43.368         | 22.318        |
| 6. Inversiones reales                      | 17.498         | 13.654        | 17.675         | 5.197          | 5.709         |
| 7. Transferencias de capital               | 18.358         | 15.962        | 19.102         | 38.394         | 32.408        |
| 8. Activos financieros                     | 5              | 7             | 4              | 0              | 0             |
| 9. Pasivos financieros                     | 41             | 4             | 41             | 41             | 0             |
| <b>Total</b>                               | <b>124.906</b> | <b>92.418</b> | <b>129.528</b> | <b>117.478</b> | <b>94.460</b> |

Nota: (P) provisional

### 2.2 Clasificación áreas económicas

| Obligaciones reconocidas                                | 2011           | 2012          | 2013           | 2014           | 2015 (P)      |
|---|----------------|---------------|----------------|----------------|---------------|
| 1. Servicios públicos básicos                           | 3.054          | 2.619         | 4.871          | 2.371          | 4.078         |
| 2. Actuaciones de protección y promoción social         | 5.698          | 8.756         | 5.168          | 3.774          | 3.521         |
| 3. Producción de bienes públicos de carácter preferente | 6.116          | 5.402         | 4.937          | 7.214          | 9.111         |
| 4. Actuaciones de carácter económico                    | 92.042         | 59.166        | 97.536         | 87.231         | 60.543        |
| 9. Actuaciones de carácter general                      | 17.996         | 16.475        | 17.016         | 16.888         | 17.208        |
| <b>Total</b>  | <b>124.906</b> | <b>92.418</b> | <b>129.528</b> | <b>117.478</b> | <b>94.460</b> |

Nota: (P) provisional

### 2.3 Clasificación COFOG

| Obligaciones reconocidas                           | 2011           | 2012          | 2013           | 2014           | 2015 (P)      |
|--|----------------|---------------|----------------|----------------|---------------|
| 01. Servicios públicos de carácter general         | 24.260         | 22.679        | 22.302         | 20.135         | 20.875        |
| 02. Defensa  | 624            | 461           | 548            | 23             | 51            |
| 03. Orden público y seguridad                      | 2.407          | 2.144         | 4.321          | 2.348          | 4.013         |
| 04. Asuntos económicos                             | 70.921         | 41.622        | 73.307         | 75.216         | 46.193        |
| 05. Protección del medio ambiente                  | 4.683          | 3.090         | 4.306          | 4.336          | 4.520         |
| 06. Vivienda y servicios comunitarios              | 8.400          | 6.542         | 12.890         | 3.074          | 4.083         |
| 07. Salud  | 1.725          | 2.287         | 2.720          | 3.164          | 6.492         |
| 08. Actividades recreativas, culturales y religión | 446            | 554           | 207            | 846            | 560           |
| 09. Educación                                      | 5.726          | 4.283         | 3.760          | 4.562          | 4.143         |
| 10. Protección social                              | 5.713          | 8.756         | 5.168          | 3.774          | 3.531         |
| <b>Total</b>                                       | <b>124.906</b> | <b>92.418</b> | <b>129.528</b> | <b>117.478</b> | <b>94.460</b> |

Nota: (P) provisional

### 2.4 Cuenta de producción y cuenta de explotación

| Obligaciones reconocidas                     | 2011   | 2012   | 2013   | 2014(P) | 2015(A) |
|--|--------|--------|--------|---------|---------|
| Producción                                   | 50.643 | 43.132 | 49.396 | 36.241  | 38.719  |
| Consumos intermedios                         | 10.840 | 9.130  | 7.999  | 8.824   | 9.296   |
| Valor añadido bruto                          | 39.804 | 34.003 | 41.397 | 27.417  | 29.423  |
| Remuneración de asalariados                  | 18.709 | 16.816 | 24.001 | 21.281  | 24.294  |
| Sueldos y salarios                           | 14.127 | 12.634 | 18.368 | 16.284  | 18.617  |
| Cotizaciones sociales a cargo de empleadores | 4.581  | 4.183  | 5.632  | 4.997   | 5.677   |
| Otros impuestos sobre la producción          | 341    | 343    | 355    | 371     | 379     |
| Excedente bruto de explotación               | 20.754 | 16.843 | 17.042 | 5.765   | 4.750   |

Nota: (P) provisional (A) avance

### 3. Liquidación de presupuestos de la Seguridad Social. Datos consolidados. Miles de €

#### 3.1 Clasificación económica

| Obligaciones reconocidas                   | 2011             | 2012             | 2013             | 2014             | 2015             |
|--|------------------|------------------|------------------|------------------|------------------|
| 1. Gastos de personal                      | 19.950           | 18.691           | 18.703           | 18.205           | 18.203           |
| 2. Gastos corrientes en bienes y servicios | 4.968            | 5.005            | 5.883            | 3.448            | 3.994            |
| 3. Gastos financieros                      | 7                | 0                | 0                | 0                | 0                |
| 4. Transferencias corrientes               | 1.633.283        | 1.676.054        | 1.744.690        | 1.798.002        | 1.838.358        |
| 6. Inversiones reales                      | 293              | 229              | 125              | 222              | 129              |
| 7. Transferencias de capital               | 0                | 0                | 0                | 0                | 0                |
| 8. Activos financieros                     | 121              | 106              | 103              | 104              | 101              |
| 9. Pasivos financieros                     | 0                | 0                | 0                | 0                | 0                |
| <b>Total</b>                               | <b>1.658.623</b> | <b>1.700.084</b> | <b>1.769.504</b> | <b>1.819.981</b> | <b>1.860.784</b> |

#### 3.2 Clasificación áreas de gasto

| Obligaciones reconocidas  | 2011             | 2012             | 2013             | 2014             | 2015             |
|---|------------------|------------------|------------------|------------------|------------------|
| 1. Prestaciones económicas                                      | 1.642.679        | 1.684.710        | 1.753.338        | 1.806.387        | 1.846.607        |
| 2. Asistencia sanitaria   | 4.617            | 4.662            | 5.648            | 3.389            | 4.044            |
| 3. Servicios sociales   | 113              | 116              | 146              | 182              | 161              |
| 4. Tesorería, informática y otros servicios funcionales comunes | 11.213           | 10.596           | 10.371           | 10.023           | 9.973            |
| <b>Total</b>  | <b>1.658.623</b> | <b>1.700.084</b> | <b>1.769.504</b> | <b>1.819.981</b> | <b>1.860.784</b> |

#### 3.3 Clasificación COFOG

| Obligaciones reconocidas                           | 2011             | 2012             | 2013             | 2014             | 2015             |
|--|------------------|------------------|------------------|------------------|------------------|
| 01. Servicios públicos de carácter general         | 11.278           | 10.661           | 10.440           | 10.089           | 10.043           |
| 02. Defensa  | 0                | 0                | 0                | 0                | 0                |
| 03. Orden público y seguridad                      | 0                | 0                | 0                | 0                | 0                |
| 04. Asuntos económicos                             | 43               | 45               | 77               | 111              | 87               |
| 05. Protección del medio ambiente                  | 0                | 0                | 0                | 0                | 0                |
| 06. Vivienda y servicios comunitarios              | 0                | 0                | 0                | 0                | 0                |
| 07. Salud  | 4.618            | 4.665            | 5.648            | 3.390            | 4.046            |
| 08. Actividades recreativas, culturales y religión | 0                | 0                | 0                | 0                | 0                |
| 09. Educación                                      | 0                | 0                | 0                | 0                | 0                |
| 10. Protección social                              | 1.642.683        | 1.684.713        | 1.753.339        | 1.806.392        | 1.846.608        |
| <b>Total</b>                                       | <b>1.658.623</b> | <b>1.700.084</b> | <b>1.769.504</b> | <b>1.819.981</b> | <b>1.860.784</b> |

#### 3.4 Cuenta de producción y cuenta de explotación

| Obligaciones reconocidas                     | 2011   | 2012   | 2013   | 2014(P) | 2015(A) |
|--|--------|--------|--------|---------|---------|
| Producción                                   | 29.347 | 28.061 | 29.578 | 25.713  | 26.141  |
| Consumos intermedios                         | 4.897  | 4.932  | 5.798  | 3.386   | 3.911   |
| Valor añadido bruto                          | 24.451 | 23.128 | 23.780 | 22.327  | 22.230  |
| Remuneración de asalariados                  | 19.950 | 18.691 | 18.703 | 18.205  | 18.203  |
| Sueldos y salarios                           | 15.806 | 14.730 | 15.216 | 14.836  | 14.888  |
| Cotizaciones sociales a cargo de empleadores | 4.145  | 3.961  | 3.486  | 3.369   | 3.314   |
| Otros impuestos sobre la producción          | 72     | 73     | 85     | 61      | 83      |
| Excedente bruto de explotación               | 4.429  | 4.364  | 4.992  | 4.061   | 3.944   |

Nota: (P) provisional (A) avance

## 4. Liquidación de presupuestos de la Comunidad Autónoma. Datos consolidados. Miles de €

### 4.1 Clasificación económica

| Crédito total                              | 2011             | 2012             | 2013             | 2014             | 2015             |
|--|------------------|------------------|------------------|------------------|------------------|
| 1. Gastos de personal                      | 849.057          | 797.392          | 816.471          | 829.105          | 851.728          |
| 2. Gastos corrientes en bienes y servicios | 339.887          | 657.843          | 392.431          | 416.853          | 431.919          |
| 3. Gastos financieros                      | 41.965           | 86.716           | 102.473          | 94.117           | 55.325           |
| 4. Transferencias corrientes               | 510.248          | 470.431          | 444.942          | 459.230          | 441.604          |
| 5. Fondo de contingencia presupuestaria    | 0                | 40               | 1.367            | 1.217            | 0                |
| 6. Inversiones reales                      | 242.860          | 262.931          | 179.536          | 165.766          | 161.288          |
| 7. Transferencias de capital               | 97.146           | 112.272          | 64.462           | 59.933           | 78.286           |
| 8. Activos financieros                     | 18.423           | 28.663           | 8.084            | 27.559           | 31.733           |
| 9. Pasivos financieros                     | 142.700          | 156.608          | 173.033          | 268.210          | 311.365          |
| <b>Total</b>                               | <b>2.242.285</b> | <b>2.572.896</b> | <b>2.182.799</b> | <b>2.321.990</b> | <b>2.363.249</b> |
| Obligaciones reconocidas                   | 2011             | 2012             | 2013             | 2014             | 2015             |
| 1. Gastos de personal                      | 847.704          | 788.785          | 807.977          | 822.690          | 847.545          |
| 2. Gastos corrientes en bienes y servicios | 330.435          | 638.583          | 380.024          | 390.908          | 414.553          |
| 3. Gastos financieros                      | 40.914           | 79.024           | 93.637           | 80.473           | 54.397           |
| 4. Transferencias corrientes               | 502.728          | 457.336          | 434.197          | 434.420          | 427.948          |
| 5. Fondo de contingencia presupuestaria    | 0                | 0                | 0                | 0                | 0                |
| 6. Inversiones reales                      | 206.583          | 163.765          | 161.180          | 141.101          | 132.253          |
| 7. Transferencias de capital               | 72.707           | 62.345           | 58.148           | 48.579           | 66.046           |
| 8. Activos financieros                     | 17.069           | 21.432           | 8.083            | 27.529           | 30.622           |
| 9. Pasivos financieros                     | 42.425           | 56.574           | 73.033           | 178.208          | 210.538          |
| <b>Total</b>                               | <b>2.060.565</b> | <b>2.267.844</b> | <b>2.016.280</b> | <b>2.123.907</b> | <b>2.183.900</b> |
| % Oblig. reconocidas sobre crédito total   | 2011             | 2012             | 2013             | 2014             | 2015             |
| 1. Gastos de personal                      | 100              | 99               | 99               | 99               | 100              |
| 2. Gastos corrientes en bienes y servicios | 97               | 97               | 97               | 94               | 96               |
| 3. Gastos financieros                      | 97               | 91               | 91               | 86               | 98               |
| 4. Transferencias corrientes               | 99               | 97               | 98               | 95               | 97               |
| 5. Fondo de contingencia presupuestaria    | -                | 0                | 0                | 0                | -                |
| 6. Inversiones reales                      | 85               | 62               | 90               | 85               | 82               |
| 7. Transferencias de capital               | 75               | 56               | 90               | 81               | 84               |
| 8. Activos financieros                     | 93               | 75               | 100              | 100              | 96               |
| 9. Pasivos financieros                     | 30               | 36               | 42               | 66               | 68               |
| <b>Total</b>                               | <b>92</b>        | <b>88</b>        | <b>92</b>        | <b>91</b>        | <b>92</b>        |

### 4.2 Clasificación orgánica

| Crédito total   | 2011             | 2012             | 2013             | 2014             | 2015             |
|---|------------------|------------------|------------------|------------------|------------------|
| Parlamento de Cantabria   | 8.453            | 8.026            | 6.938            | 6.878            | 6.761            |
| Consejería de Presidencia y Justicia                                    | 63.735           | 83.160           | 84.398           | 81.253           | 85.048           |
| Consejería de Industria y Desarrollo Tecnológico                        | 52.692           | ..               | ..               | ..               | ..               |
| Consejería de Innovación, Industria, Turismo y Comercio                 | ..               | 81.079           | 62.493           | 73.764           | 74.805           |
| Consejería de Obras Públicas y Vivienda                                 | ..               | 106.630          | 88.664           | 86.794           | 83.506           |
| Consejería de Obras Públicas, Ord. del Territorio, Vivienda y Urbanismo | 112.952          | ..               | ..               | ..               | ..               |
| Consejería de Desarrollo Rural, Ganadería, Pesca y Biodiversidad        | 92.455           | ..               | ..               | ..               | ..               |
| Consejería de Ganadería, Pesca y Desarrollo Rural                       | ..               | 84.873           | 72.609           | 72.687           | 75.262           |
| Consejería de Medio Ambiente  | 140.437          | ..               | ..               | ..               | ..               |
| Consejería de Medio Ambiente, Ordenación del Territorio y Urbanismo     | ..               | 135.097          | 104.517          | 99.491           | 116.819          |
| Consejería de Cultura, Turismo y Deporte                                | 54.019           | ..               | ..               | ..               | ..               |
| Consejería de Educación   | 446.257          | ..               | ..               | ..               | ..               |
| Consejería de Educación, Cultura y Deporte                              | ..               | 470.488          | 451.046          | 460.324          | 464.576          |
| Consejería de Economía y Hacienda                                       | 39.664           | ..               | ..               | ..               | ..               |
| Consejería de Economía, Hacienda y Empleo                               | ..               | 47.648           | 19.920           | 37.815           | 43.495           |
| Consejería de Sanidad y Servicios Sociales                              | ..               | 22.830           | 23.109           | 18.341           | 17.205           |
| Consejería de Sanidad   | 25.964           | ..               | ..               | ..               | ..               |
| Consejería de Empleo y Bienestar Social                                 | 25.751           | ..               | ..               | ..               | ..               |
| Servicio Cántabro de Salud  | 734.028          | 1.061.549        | 773.685          | 795.607          | 807.787          |
| Servicio Cántabro de Empleo   | 60.871           | 46.683           | 57.367           | 55.274           | 46.564           |
| Deuda Pública   | 182.719          | 225.829          | 256.432          | 352.831          | 362.437          |
| Instituto Cántabro de Seguridad y Salud en el Trabajo                   | 3.350            | 2.975            | 2.268            | 2.157            | 2.354            |
| Instituto Cántabro de Servicios Sociales                                | 198.937          | 196.028          | 179.352          | 178.774          | 176.629          |
| <b>Total</b>  | <b>2.242.285</b> | <b>2.572.896</b> | <b>2.182.799</b> | <b>2.321.990</b> | <b>2.363.249</b> |

| Obligaciones reconocidas  | 2011             | 2012             | 2013             | 2014             | 2015             |
|---|------------------|------------------|------------------|------------------|------------------|
| Parlamento de Cantabria   | 8.453            | 8.026            | 6.938            | 6.878            | 6.761            |
| Consejería de Presidencia y Justicia                                    | 62.604           | 74.985           | 79.614           | 75.076           | 77.930           |
| Consejería de Industria y Desarrollo Tecnológico                        | 38.375           | ..               | ..               | ..               | ..               |
| Consejería de Innovación, Industria, Turismo y Comercio                 | ..               | 37.176           | 57.232           | 65.133           | 66.778           |
| Consejería de Obras Públicas y Vivienda                                 | ..               | 87.138           | 86.473           | 82.959           | 66.502           |
| Consejería de Obras Públicas, Ord. del Territorio, Vivienda y Urbanismo | 101.350          | ..               | ..               | ..               | ..               |
| Consejería de Desarrollo Rural, Ganadería, Pesca y Biodiversidad        | 86.829           | ..               | ..               | ..               | ..               |
| Consejería de Ganadería, Pesca y Desarrollo Rural                       | ..               | 71.308           | 67.169           | 63.010           | 68.825           |
| Consejería de Medio Ambiente  | 124.742          | ..               | ..               | ..               | ..               |
| Consejería de Medio Ambiente, Ordenación del Terrio y Urbanismo         | ..               | 111.144          | 96.482           | 84.433           | 109.734          |
| Consejería de Cultura, Turismo y Deporte                                | 39.945           | ..               | ..               | ..               | ..               |
| Consejería de Educación   | 440.629          | ..               | ..               | ..               | ..               |
| Consejería de Educación, Cultura y Deporte                              | ..               | 445.795          | 445.621          | 454.436          | 460.257          |
| Consejería de Economía y Hacienda                                       | 37.560           | ..               | ..               | ..               | ..               |
| Consejería de Economía, Hacienda y Empleo                               | ..               | 42.486           | 16.659           | 33.650           | 36.345           |
| Consejería de Sanidad y Servicios Sociales                              | ..               | 20.601           | 21.255           | 17.518           | 15.948           |
| Consejería de Sanidad   | 24.137           | ..               | ..               | ..               | ..               |
| Consejería de Empleo y Bienestar Social                                 | 23.228           | ..               | ..               | ..               | ..               |
| Servicio Cántabro de Salud  | 732.205          | 1.015.027        | 767.965          | 775.418          | 800.880          |
| Servicio Cántabro de Empleo   | 59.802           | 42.146           | 49.198           | 45.678           | 42.474           |
| Deuda Pública   | 81.557           | 118.134          | 147.624          | 250.916          | 260.763          |
| Instituto Cántabro de Seguridad y Salud en el Trabajo                   | 2.973            | 2.332            | 1.902            | 1.891            | 1.830            |
| Instituto Cántabro de Servicios Sociales                                | 196.175          | 191.547          | 172.149          | 166.912          | 168.873          |
| <b>Total</b>  | <b>2.060.565</b> | <b>2.267.844</b> | <b>2.016.280</b> | <b>2.123.907</b> | <b>2.183.900</b> |
| % Oblig. reconocidas sobre crédito total                                | 2011             | 2012             | 2013             | 2014             | 2015             |
| Parlamento de Cantabria   | 100              | 100              | 100              | 100              | 100              |
| Consejería de Presidencia y Justicia                                    | 98               | 90               | 94               | 92               | 92               |
| Consejería de Industria y Desarrollo Tecnológico                        | 73               | -                | -                | -                | -                |
| Consejería de Innovación, Industria, Turismo y Comercio                 | -                | 46               | 92               | 88               | 89               |
| Consejería de Obras Públicas y Vivienda                                 | -                | 82               | 98               | 96               | 80               |
| Consejería de Obras Públicas, Ord. del Territorio, Vivienda y Urbanismo | 90               | -                | -                | -                | -                |
| Consejería de Desarrollo Rural, Ganadería, Pesca y Biodiversidad        | 94               | -                | -                | -                | -                |
| Consejería de Ganadería, Pesca y Desarrollo Rural                       | -                | 84               | 93               | 87               | 91               |
| Consejería de Medio Ambiente  | 89               | -                | -                | -                | -                |
| Consejería de Medio Ambiente, Ordenación del Terrio y Urbanismo         | -                | 82               | 92               | 85               | 94               |
| Consejería de Cultura, Turismo y Deporte                                | 74               | -                | -                | -                | -                |
| Consejería de Educación   | 99               | -                | -                | -                | -                |
| Consejería de Educación, Cultura y Deporte                              | -                | 95               | 99               | 99               | 99               |
| Consejería de Economía y Hacienda                                       | 95               | -                | -                | -                | -                |
| Consejería de Economía, Hacienda y Empleo                               | -                | 89               | 84               | 89               | 84               |
| Consejería de Sanidad y Servicios Sociales                              | -                | 90               | 92               | 96               | 93               |
| Consejería de Sanidad   | 93               | -                | -                | -                | -                |
| Consejería de Empleo y Bienestar Social                                 | 90               | -                | -                | -                | -                |
| Servicio Cántabro de Salud  | 100              | 96               | 99               | 97               | 99               |
| Servicio Cántabro de Empleo   | 98               | 90               | 86               | 83               | 91               |
| Deuda Pública   | 45               | 52               | 58               | 71               | 72               |
| Instituto Cántabro de Seguridad y Salud en el Trabajo                   | 89               | 78               | 84               | 88               | 78               |
| Instituto Cántabro de Servicios Sociales                                | 99               | 98               | 96               | 93               | 96               |
| <b>Total</b>  | <b>92</b>        | <b>88</b>        | <b>92</b>        | <b>91</b>        | <b>92</b>        |

### 4.3 Clasificación áreas de gasto

| Obligaciones reconocidas                                | 2011             | 2012             | 2013             | 2014             | 2015             |
|---|------------------|------------------|------------------|------------------|------------------|
| 1. Servicios públicos básicos                           | 48.595           | 38.504           | 39.066           | 38.528           | 38.725           |
| 2. Actuaciones de protección y promoción social         | 298.580          | 262.974          | 245.636          | 227.558          | 224.455          |
| 3. Producción de bienes públicos de carácter preferente | 1.225.340        | 1.480.981        | 1.237.392        | 1.250.580        | 1.280.935        |
| 4. Actuaciones de carácter económico                    | 356.679          | 306.343          | 309.831          | 309.303          | 330.426          |
| 9. Actuaciones de carácter general                      | 131.371          | 179.043          | 184.354          | 297.938          | 309.360          |
| <b>Total</b>  | <b>2.060.565</b> | <b>2.267.844</b> | <b>2.016.280</b> | <b>2.123.907</b> | <b>2.183.900</b> |

### 4.4 Clasificación COFOG

| Obligaciones reconocidas                           | 2011             | 2012             | 2013             | 2014             | 2015             |
|--|------------------|------------------|------------------|------------------|------------------|
| 01. Servicios públicos de carácter general         | 192.911          | 223.709          | 235.474          | 347.978          | 365.450          |
| 02. Defensa  | 0                | 0                | 0                | 0                | 0                |
| 03. Orden público y seguridad                      | 10.617           | 8.987            | 10.492           | 9.566            | 9.604            |
| 04. Asuntos económicos                             | 242.774          | 198.582          | 216.799          | 231.316          | 216.658          |
| 05. Protección del medio ambiente                  | 78.301           | 73.168           | 62.282           | 59.851           | 66.566           |
| 06. Vivienda y servicios comunitarios              | 94.374           | 79.037           | 78.850           | 57.705           | 77.449           |
| 07. Salud  | 904.736          | 1.179.425        | 912.668          | 907.830          | 929.022          |
| 08. Actividades recreativas, culturales y religión | 28.368           | 29.055           | 28.272           | 24.531           | 24.068           |
| 09. Educación                                      | 440.629          | 416.298          | 416.972          | 429.512          | 435.794          |
| 10. Protección social                              | 67.855           | 59.583           | 54.471           | 55.617           | 59.289           |
| <b>Total</b>                                       | <b>2.060.565</b> | <b>2.267.844</b> | <b>2.016.280</b> | <b>2.123.907</b> | <b>2.183.900</b> |

### 4.5 Cuenta de producción y cuenta de explotación

| Obligaciones reconocidas                     | 2011      | 2012      | 2013      | 2014      | 2015      |
|--|-----------|-----------|-----------|-----------|-----------|
| Producción                                   | 1.213.875 | 1.466.727 | 1.230.046 | 1.257.225 | 1.307.560 |
| Consumos intermedios                         | 329.289   | 636.719   | 377.637   | 388.121   | 411.738   |
| Valor añadido bruto                          | 884.586   | 830.007   | 852.409   | 869.104   | 895.822   |
| Remuneración de asalariados                  | 847.287   | 788.493   | 807.742   | 822.504   | 847.300   |
| Sueldos y salarios                           | 713.825   | 657.698   | 678.769   | 690.281   | 707.624   |
| Cotizaciones sociales a cargo de empleadores | 133.462   | 130.796   | 128.973   | 132.223   | 139.676   |
| Otros impuestos sobre la producción          | 1.563     | 2.156     | 2.623     | 2.972     | 3.059     |
| Excedente bruto de explotación               | 35.736    | 39.358    | 42.045    | 43.628    | 45.462    |

## 5. Liquidación de presupuestos de los Organismos Autónomos del Gobierno de Cantabria con presupuesto diferenciado y otros Entes. Datos consolidados. Miles de €

### 5.1 Clasificación económica

| Crédito total                              | 2011          | 2012          | 2013          | 2014          | 2015          |
|--|---------------|---------------|---------------|---------------|---------------|
| 1. Gastos de personal                      | 10.045        | 8.466         | 6.706         | 6.500         | 6.838         |
| 2. Gastos corrientes en bienes y servicios | 9.316         | 8.055         | 6.127         | 6.046         | 5.912         |
| 3. Gastos financieros                      | 11            | 7             | 2             | 2             | 2             |
| 4. Transferencias corrientes               | 964           | 466           | 447           | 565           | 548           |
| 5. Fondo de contingencia presupuestaria    | 0             | 0             | 0             | 0             | 0             |
| 6. Inversiones reales                      | 1.874         | 1.157         | 710           | 932           | 1.003         |
| 7. Transferencias de capital               | 100           | 0             | 0             | 0             | 0             |
| 8. Activos financieros                     | 13            | 13            | 0             | 0             | 0             |
| 9. Pasivos financieros                     | 0             | 0             | 0             | 0             | 0             |
| <b>Total</b>                               | <b>22.324</b> | <b>18.163</b> | <b>13.992</b> | <b>14.045</b> | <b>14.303</b> |
| Obligaciones reconocidas                   | 2011          | 2012          | 2013          | 2014          | 2015          |
| 1. Gastos de personal                      | 8.115         | 6.958         | 5.939         | 5.995         | 6.372         |
| 2. Gastos corrientes en bienes y servicios | 7.626         | 5.600         | 4.816         | 4.715         | 4.653         |
| 3. Gastos financieros                      | 8             | 8             | 0             | 0             | 0             |
| 4. Transferencias corrientes               | 827           | 366           | 369           | 468           | 462           |
| 5. Fondo de contingencia presupuestaria    | 0             | 0             | 0             | 0             | 0             |
| 6. Inversiones reales                      | 1.457         | 683           | 535           | 744           | 675           |
| 7. Transferencias de capital               | 100           | 0             | 0             | 0             | 0             |
| 8. Activos financieros                     | 0             | 0             | 0             | 0             | 0             |
| 9. Pasivos financieros                     | 0             | 0             | 0             | 0             | 0             |
| <b>Total</b>                               | <b>18.133</b> | <b>13.615</b> | <b>11.659</b> | <b>11.921</b> | <b>12.163</b> |
| % Oblig. reconocidas sobre crédito total   | 2011          | 2012          | 2013          | 2014          | 2015          |
| 1. Gastos de personal                      | 81            | 82            | 89            | 92            | 93            |
| 2. Gastos corrientes en bienes y servicios | 82            | 70            | 79            | 78            | 79            |
| 3. Gastos financieros                      | 76            | 117           | 0             | 0             | 0             |
| 4. Transferencias corrientes               | 86            | 78            | 83            | 83            | 84            |
| 5. Fondo de contingencia presupuestaria    | -             | -             | -             | -             | -             |
| 6. Inversiones reales                      | 78            | 59            | 75            | 80            | 67            |
| 7. Transferencias de capital               | 100           | -             | -             | -             | -             |
| 8. Activos financieros                     | 0             | 0             | -             | -             | -             |
| 9. Pasivos financieros                     | -             | -             | -             | -             | -             |
| <b>Total</b>                               | <b>81</b>     | <b>75</b>     | <b>83</b>     | <b>85</b>     | <b>85</b>     |

### 5.2 Clasificación áreas de gasto

| Obligaciones reconocidas                                | 2011          | 2012          | 2013          | 2014          | 2015          |
|---|---------------|---------------|---------------|---------------|---------------|
| 1. Servicios públicos básicos                           | 0             | 0             | 0             | 0             | 0             |
| 2. Actuaciones de protección y promoción social         | 579           | 152           | 0             | 0             | 0             |
| 3. Producción de bienes públicos de carácter preferente | 0             | 0             | 0             | 0             | 0             |
| 4. Actuaciones de carácter económico                    | 6.930         | 3.433         | 3.037         | 3.370         | 3.486         |
| 9. Actuaciones de carácter general                      | 10.624        | 10.030        | 8.622         | 8.551         | 8.677         |
| <b>Total</b>  | <b>18.133</b> | <b>13.615</b> | <b>11.659</b> | <b>11.921</b> | <b>12.163</b> |

### 5.3 Clasificación COFOG

| Obligaciones reconocidas                           | 2011          | 2012          | 2013          | 2014          | 2015          |
|--|---------------|---------------|---------------|---------------|---------------|
| 01. Servicios públicos de carácter general         | 9.328         | 9.136         | 8.093         | 7.923         | 7.881         |
| 02. Defensa  | 0             | 0             | 0             | 0             | 0             |
| 03. Orden público y seguridad                      | 0             | 0             | 0             | 0             | 0             |
| 04. Asuntos económicos                             | 3.553         | 1.152         | 682           | 840           | 906           |
| 05. Protección del medio ambiente                  | 3.378         | 2.282         | 2.355         | 2.530         | 2.581         |
| 06. Vivienda y servicios comunitarios              | 0             | 0             | 0             | 0             | 0             |
| 07. Salud  | 0             | 0             | 0             | 0             | 0             |
| 08. Actividades recreativas, culturales y religión | 0             | 0             | 0             | 0             | 0             |
| 09. Educación                                      | 1.296         | 895           | 529           | 628           | 796           |
| 10. Protección social                              | 579           | 152           | 0             | 0             | 0             |
| <b>Total</b>                                       | <b>18.133</b> | <b>13.615</b> | <b>11.659</b> | <b>11.921</b> | <b>12.163</b> |



#### 5.4 Cuenta de producción y cuenta de explotación

| Obligaciones reconocidas                     | 2011   | 2012   | 2013   | 2014   | 2015   |
|--|--------|--------|--------|--------|--------|
| Producción                                   | 16.444 | 13.333 | 11.546 | 11.383 | 11.668 |
| Consumos intermedios                         | 7.624  | 5.599  | 4.814  | 4.712  | 4.654  |
| Valor añadido bruto                          | 8.820  | 7.734  | 6.733  | 6.671  | 7.014  |
| Remuneración de asalariados                  | 8.113  | 6.957  | 5.938  | 5.995  | 6.371  |
| Sueldos y salarios                           | 6.797  | 5.734  | 4.967  | 5.038  | 5.392  |
| Cotizaciones sociales a cargo de empleadores | 1.316  | 1.223  | 971    | 957    | 978    |
| Otros impuestos sobre la producción          | 4      | 2      | 3      | 2      | 1      |
| Excedente bruto de explotación               | 703    | 775    | 792    | 674    | 642    |

## 6. Liquidación de presupuestos de la Universidad de Cantabria. Datos consolidados. Miles de €

### 6.1 Clasificación económica

| Crédito total                              | 2011           | 2012           | 2013           | 2014           | 2015           |
|--|----------------|----------------|----------------|----------------|----------------|
| 1. Gastos de personal                      | 68.459         | 69.455         | 68.147         | 67.756         | 67.447         |
| 2. Gastos corrientes en bienes y servicios | 18.906         | 16.772         | 13.444         | 13.106         | 13.474         |
| 3. Gastos financieros                      | 0              | 0              | 60             | 84             | 139            |
| 4. Transferencias corrientes               | 2.937          | 2.814          | 2.201          | 2.283          | 2.229          |
| 6. Inversiones reales                      | 92.852         | 82.936         | 53.818         | 43.475         | 44.347         |
| 7. Transferencias de capital               | 26             | 0              | 0              | 200            | 100            |
| 8. Activos financieros                     | 440            | 139            | 96             | 102            | 100            |
| 9. Pasivos financieros                     | 162            | 162            | 162            | 489            | 507            |
| <b>Total</b>                               | <b>183.783</b> | <b>172.278</b> | <b>137.928</b> | <b>127.494</b> | <b>128.343</b> |
| Obligaciones reconocidas                   | 2011           | 2012           | 2013           | 2014           | 2015           |
| 1. Gastos de personal                      | 67.434         | 64.705         | 67.271         | 67.750         | 67.107         |
| 2. Gastos corrientes en bienes y servicios | 14.089         | 12.538         | 11.128         | 10.783         | 10.857         |
| 3. Gastos financieros                      | 0              | 0              | 60             | 81             | 137            |
| 4. Transferencias corrientes               | 2.727          | 2.483          | 1.959          | 1.990          | 1.687          |
| 6. Inversiones reales                      | 45.811         | 33.818         | 23.180         | 21.664         | 22.500         |
| 7. Transferencias de capital               | 26             | 0              | 0              | 200            | 100            |
| 8. Activos financieros                     | 88             | 114            | 84             | 75             | 67             |
| 9. Pasivos financieros                     | 162            | 162            | 162            | 489            | 507            |
| <b>Total</b>                               | <b>130.337</b> | <b>113.819</b> | <b>103.842</b> | <b>103.031</b> | <b>102.963</b> |
| % Oblig. reconocidas sobre crédito total   | 2011           | 2012           | 2013           | 2014           | 2015           |
| 1. Gastos de personal                      | 99             | 93             | 99             | 100            | 99             |
| 2. Gastos corrientes en bienes y servicios | 75             | 75             | 83             | 82             | 81             |
| 3. Gastos financieros                      | -              | -              | 99             | 96             | 99             |
| 4. Transferencias corrientes               | 93             | 88             | 89             | 87             | 76             |
| 6. Inversiones reales                      | 49             | 41             | 43             | 50             | 51             |
| 7. Transferencias de capital               | 100            | -              | -              | 100            | 100            |
| 8. Activos financieros                     | 20             | 82             | 87             | 74             | 67             |
| 9. Pasivos financieros                     | 100            | 100            | 100            | 100            | 100            |
| <b>Total</b>                               | <b>71</b>      | <b>66</b>      | <b>75</b>      | <b>81</b>      | <b>80</b>      |

### 6.2 Clasificación áreas de gasto

| Obligaciones reconocidas                                | 2011           | 2012           | 2013           | 2014           | 2015           |
|---|----------------|----------------|----------------|----------------|----------------|
| 1. Servicios públicos básicos                           | 0              | 0              | 0              | 0              | 0              |
| 2. Actuaciones de protección y promoción social         | 0              | 0              | 0              | 0              | 0              |
| 3. Producción de bienes públicos de carácter preferente | 99.841         | 87.676         | 85.548         | 85.936         | 85.343         |
| 4. Actuaciones de carácter económico                    | 30.496         | 26.143         | 18.294         | 17.095         | 17.620         |
| 9. Actuaciones de carácter general                      | 0              | 0              | 0              | 0              | 0              |
| <b>Total</b>  | <b>130.337</b> | <b>113.819</b> | <b>103.842</b> | <b>103.031</b> | <b>102.963</b> |

### 6.3 Clasificación COFOG

| Obligaciones reconocidas                           | 2011           | 2012           | 2013           | 2014           | 2015           |
|--|----------------|----------------|----------------|----------------|----------------|
| 01. Servicios públicos de carácter general         | 0              | 0              | 0              | 0              | 0              |
| 02. Defensa  | 0              | 0              | 0              | 0              | 0              |
| 03. Orden público y seguridad                      | 0              | 0              | 0              | 0              | 0              |
| 04. Asuntos económicos                             | 0              | 0              | 0              | 0              | 0              |
| 05. Protección del medio ambiente                  | 0              | 0              | 0              | 0              | 0              |
| 06. Vivienda y servicios comunitarios              | 0              | 0              | 0              | 0              | 0              |
| 07. Salud  | 0              | 0              | 0              | 0              | 0              |
| 08. Actividades recreativas, culturales y religión | 0              | 0              | 0              | 0              | 0              |
| 09. Educación                                      | 130.337        | 113.819        | 103.842        | 103.031        | 102.963        |
| 10. Protección social                              | 0              | 0              | 0              | 0              | 0              |
| <b>Total</b>                                       | <b>130.337</b> | <b>113.819</b> | <b>103.842</b> | <b>103.031</b> | <b>102.963</b> |

#### 6.4 Cuenta de producción y cuenta de explotación

| Obligaciones reconocidas                     | 2011    | 2012    | 2013    | 2014   | 2015   |
|--|---------|---------|---------|--------|--------|
| Producción                                   | 116.509 | 103.946 | 101.018 | 98.651 | 97.447 |
| Consumos intermedios                         | 39.784  | 21.453  | 17.211  | 15.404 | 14.453 |
| Valor añadido bruto                          | 76.725  | 82.493  | 83.808  | 83.247 | 82.994 |
| Remuneración de asalariados                  | 71.476  | 77.243  | 78.556  | 77.993 | 77.746 |
| Sueldos y salarios                           | 63.021  | 67.282  | 68.943  | 68.282 | 67.742 |
| Cotizaciones sociales a cargo de empleadores | 8.455   | 9.960   | 9.613   | 9.712  | 10.004 |
| Otros impuestos sobre la producción          | 5       | 6       | 7       | 9      | 4      |
| Excedente bruto de explotación               | 5.244   | 5.244   | 5.244   | 5.244  | 5.244  |

## 7. Liquidación de presupuestos de Entes Locales. Datos consolidados. Miles de €

### 7.1 Clasificación económica

| Crédito total                              | 2011           | 2012           | 2013           | 2014           | 2015           |
|--|----------------|----------------|----------------|----------------|----------------|
| 1. Gastos de personal                      | 203.304        | 196.580        | 195.947        | 199.982        | 209.974        |
| 2. Gastos corrientes en bienes y servicios | 270.126        | 264.683        | 268.760        | 274.625        | 268.071        |
| 3. Gastos financieros                      | 7.491          | 8.216          | 7.226          | 6.513          | 3.855          |
| 4. Transferencias corrientes               | 21.396         | 20.319         | 17.262         | 17.792         | 17.860         |
| 5. Fondo de contingencia                   | 0              | 0              | 0              | 204            | 100            |
| 6. Inversiones reales                      | 158.063        | 127.555        | 116.634        | 168.886        | 163.296        |
| 7. Transferencias de capital               | 6.800          | 5.466          | 3.563          | 2.811          | 2.392          |
| 8. Activos financieros                     | 2.656          | 2.723          | 2.118          | 1.905          | 2.021          |
| 9. Pasivos financieros                     | 21.737         | 30.119         | 33.625         | 66.219         | 42.431         |
| <b>Total</b>                               | <b>691.573</b> | <b>655.661</b> | <b>645.134</b> | <b>738.936</b> | <b>709.999</b> |
| Obligaciones reconocidas                   | 2011           | 2012           | 2013           | 2014           | 2015           |
| 1. Gastos de personal                      | 189.052        | 175.412        | 185.289        | 189.428        | 198.287        |
| 2. Gastos corrientes en bienes y servicios | 242.876        | 238.163        | 246.119        | 250.118        | 241.085        |
| 3. Gastos financieros                      | 6.114          | 6.628          | 6.063          | 5.191          | 2.286          |
| 4. Transferencias corrientes               | 18.855         | 18.372         | 15.646         | 16.016         | 15.536         |
| 5. Fondo de contingencia                   | 0              | 0              | 0              | 0              | 0              |
| 6. Inversiones reales                      | 75.591         | 47.409         | 33.942         | 52.458         | 64.541         |
| 7. Transferencias de capital               | 4.232          | 2.673          | 2.532          | 1.831          | 1.873          |
| 8. Activos financieros                     | 1.724          | 2.140          | 1.581          | 1.530          | 1.502          |
| 9. Pasivos financieros                     | 21.426         | 29.901         | 33.110         | 61.033         | 40.410         |
| <b>Total</b>                               | <b>559.869</b> | <b>520.697</b> | <b>524.280</b> | <b>577.605</b> | <b>565.519</b> |
| % Oblig. reconocidas sobre crédito total   | 2011           | 2012           | 2013           | 2014           | 2015           |
| 1. Gastos de personal                      | 93             | 89             | 95             | 95             | 94             |
| 2. Gastos corrientes en bienes y servicios | 90             | 90             | 92             | 91             | 90             |
| 3. Gastos financieros                      | 82             | 81             | 84             | 80             | 59             |
| 4. Transferencias corrientes               | 88             | 90             | 91             | 90             | 87             |
| 5. Fondo de contingencia                   | ..             | ..             | ..             | 0              | 0              |
| 6. Inversiones reales                      | 48             | 37             | 29             | 31             | 40             |
| 7. Transferencias de capital               | 62             | 49             | 71             | 65             | 78             |
| 8. Activos financieros                     | 65             | 79             | 75             | 80             | 74             |
| 9. Pasivos financieros                     | 99             | 99             | 98             | 92             | 95             |
| <b>Total</b>                               | <b>81</b>      | <b>79</b>      | <b>81</b>      | <b>78</b>      | <b>80</b>      |

Nota: a partir del año 2013 las obligaciones reconocidas incluyen información de mancomunidades, agrupaciones de municipios y entidades de ámbito territorial inferior al municipio

### 7.2 Clasificación áreas de gasto

| Obligaciones reconocidas                                | 2011           | 2012           | 2013           | 2014           | 2015           |
|---|----------------|----------------|----------------|----------------|----------------|
| 0. Deuda pública  | 224.394        | 212.817        | 207.489        | 220.861        | 231.126        |
| 1. Servicios públicos básicos                           | 52.899         | 48.003         | 54.333         | 57.092         | 59.752         |
| 2. Actuaciones de protección y promoción social         | 97.788         | 77.725         | 76.053         | 80.493         | 75.315         |
| 3. Producción de bienes públicos de carácter preferente | 50.217         | 45.141         | 46.142         | 49.223         | 47.993         |
| 4. Actuaciones de carácter económico                    | 110.060        | 103.509        | 101.468        | 106.030        | 111.254        |
| 9. Actuaciones de carácter general                      | 25.459         | 34.672         | 39.259         | 64.603         | 40.293         |
| <b>Total</b>  | <b>560.817</b> | <b>521.866</b> | <b>524.746</b> | <b>578.302</b> | <b>565.732</b> |

Notas:  
 (1) datos sin consolidar  
 (2) a partir del año 2013 incluye información de mancomunidades, agrupaciones de municipios y entidades de ámbito territorial inferior al municipio

### 7.3 Clasificación COFOG

| Obligaciones reconocidas                           | 2011           | 2012           | 2013           | 2014           | 2015           |
|--|----------------|----------------|----------------|----------------|----------------|
| 01. Servicios públicos de carácter general         | 135.519        | 138.180        | 140.727        | 170.634        | 151.547        |
| 02. Defensa  | 0              | 0              | 0              | 0              | 0              |
| 03. Orden público y seguridad                      | 46.112         | 44.775         | 43.722         | 43.376         | 43.545         |
| 04. Asuntos económicos                             | 74.185         | 67.220         | 70.733         | 75.880         | 79.089         |
| 05. Protección del medio ambiente                  | 23.821         | 19.355         | 23.498         | 21.615         | 22.968         |
| 06. Vivienda y servicios comunitarios              | 154.461        | 148.686        | 140.269        | 155.869        | 164.612        |
| 07. Salud  | 3.436          | 3.033          | 2.155          | 1.796          | 1.908          |
| 08. Actividades recreativas, culturales y religión | 75.788         | 58.367         | 58.092         | 61.612         | 56.219         |
| 09. Educación                                      | 18.564         | 16.325         | 15.806         | 17.085         | 17.187         |
| 10. Protección social                              | 28.931         | 25.923         | 29.742         | 30.436         | 28.656         |
| <b>Total</b>                                       | <b>560.817</b> | <b>521.866</b> | <b>524.746</b> | <b>578.302</b> | <b>565.732</b> |

Notas:  
 (1) datos sin consolidar  
 (2) a partir del año 2013 incluye información de mancomunidades, agrupaciones de municipios y entidades de ámbito territorial inferior al municipio

### 7.4 Cuenta de producción y cuenta de explotación

| Obligaciones reconocidas                     | 2011    | 2012    | 2013    | 2014 (P) | 2015 (A) |
|--|---------|---------|---------|----------|----------|
| Producción                                   | 482.928 | 464.575 | 481.407 | 489.546  | 489.372  |
| Consumos intermedios                         | 241.876 | 237.163 | 245.119 | 249.118  | 240.085  |
| Valor añadido bruto a precios básicos        | 241.052 | 227.412 | 236.289 | 240.428  | 249.287  |
| Remuneración de asalariados                  | 189.052 | 175.412 | 185.289 | 189.428  | 198.287  |
| Sueldos y salarios                           | 143.990 | 131.866 | 141.422 | 144.730  | 152.512  |
| Cotizaciones sociales a cargo de empleadores | 45.062  | 43.546  | 43.867  | 44.698   | 45.775   |
| Otros impuestos sobre la producción          | 1.000   | 1.000   | 1.000   | 1.000    | 1.000    |
| Excedente bruto de explotación               | 51.000  | 51.000  | 50.000  | 50.000   | 50.000   |

Notas:  
 (1) (P) provisional (A) avance  
 (2) a partir del año 2013 incluye información de mancomunidades, agrupaciones de municipios y entidades de ámbito territorial inferior al municipio

## 8. Liquidación de presupuestos del total de Administraciones Públicas. Datos consolidados.

Miles de €

### 8.1 Clasificación económica

| Obligaciones reconocidas                   | 2011             | 2012             | 2013             | 2014             | 2015 (P)         |
|--|------------------|------------------|------------------|------------------|------------------|
| 1. Gastos de personal                      | 1.162.181        | 1.081.738        | 1.120.217        | 1.136.332        | 1.172.974        |
| 2. Gastos corrientes en bienes y servicios | 621.843          | 918.105          | 666.592          | 680.286          | 695.957          |
| 3. Gastos financieros                      | 47.059           | 85.663           | 99.760           | 85.747           | 56.887           |
| 4. Transferencias corrientes               | 2.226.452        | 2.195.239        | 2.259.938        | 2.308.998        | 2.320.276        |
| 6. Inversiones reales                      | 430.540          | 343.678          | 342.927          | 328.478          | 369.109          |
| 7. Transferencias de capital               | 115.976          | 93.817           | 93.803           | 97.062           | 107.908          |
| 8. Activos financieros                     | 46.861           | 44.000           | 22.186           | 59.727           | 67.221           |
| 9. Pasivos financieros                     | 64.054           | 86.640           | 106.355          | 239.771          | 251.455          |
| <b>Total</b>                               | <b>4.714.965</b> | <b>4.848.880</b> | <b>4.711.778</b> | <b>4.936.402</b> | <b>5.041.787</b> |

Nota: (P) provisional

### 8.2 Clasificación COFOG

| Obligaciones reconocidas                           | 2011             | 2012             | 2013             | 2014             | 2015 (P)         |
|--|------------------|------------------|------------------|------------------|------------------|
| 01. Servicios públicos de carácter general         | 381.455          | 407.205          | 418.904          | 558.926          | 559.078          |
| 02. Defensa  | 664              | 462              | 625              | 239              | 507              |
| 03. Orden público y seguridad                      | 76.242           | 70.149           | 74.705           | 72.499           | 73.505           |
| 04. Asuntos económicos                             | 484.598          | 412.088          | 478.863          | 517.140          | 519.158          |
| 05. Protección del medio ambiente                  | 115.601          | 99.541           | 94.328           | 94.215           | 99.060           |
| 06. Vivienda y servicios comunitarios              | 262.172          | 238.625          | 236.321          | 216.965          | 247.158          |
| 07. Salud  | 914.895          | 1.189.531        | 923.292          | 916.288          | 941.620          |
| 08. Actividades recreativas, culturales y religión | 107.412          | 89.778           | 87.854           | 88.506           | 82.281           |
| 09. Educación                                      | 611.247          | 556.325          | 545.089          | 569.102          | 576.258          |
| 10. Protección social                              | 1.761.626        | 1.786.345        | 1.852.262        | 1.903.219        | 1.943.374        |
| <b>Total</b>                                       | <b>4.715.912</b> | <b>4.850.049</b> | <b>4.712.244</b> | <b>4.937.099</b> | <b>5.042.000</b> |

Notas:

(1) (P) provisional

(2) datos sin consolidar para entidades locales

### 8.3 Cuenta de producción y cuenta de explotación

| Obligaciones reconocidas                     | 2011      | 2012      | 2013      | 2014(P)   | 2015(A)   |
|--|-----------|-----------|-----------|-----------|-----------|
| Producción                                   | 2.030.439 | 2.242.660 | 2.026.778 | 2.059.665 | 2.112.446 |
| Consumos intermedios                         | 644.865   | 923.641   | 668.705   | 680.530   | 695.112   |
| Valor añadido bruto a precios básicos        | 1.385.574 | 1.319.019 | 1.358.074 | 1.379.135 | 1.417.334 |
| Remuneración de asalariados                  | 1.165.805 | 1.093.983 | 1.131.265 | 1.146.390 | 1.183.367 |
| Sueldos y salarios                           | 968.008   | 899.716   | 938.162   | 949.860   | 977.340   |
| Cotizaciones sociales a cargo de empleadores | 197.797   | 194.267   | 193.104   | 196.530   | 206.027   |
| Otros impuestos sobre la producción          | 3.096     | 3.678     | 4.214     | 4.573     | 4.691     |
| Excedente bruto de explotación               | 216.673   | 221.358   | 222.594   | 228.172   | 229.276   |

Nota: (P) provisional (A) avance

## 9. Obligaciones reconocidas año 2014. Datos consolidados. Miles de €

### 9.1 Liquidación del presupuesto según nivel administrativo y clasificación económica

| Obligaciones reconocidas                   | Admon. Gral Estado | OO.AA de Estado | S. Social        | CC.AA            | OO.AA de CC.AA | Universidad Cantabria | Entes Locales  | Total            |
|--|--------------------|-----------------|------------------|------------------|----------------|-----------------------|----------------|------------------|
| 1. Gastos de personal                      | 10.984             | 21.281          | 18.205           | 822.690          | 5.995          | 67.750                | 189.428        | <b>1.136.332</b> |
| 2. Gastos corrientes en bienes y servicios | 11.120             | 9.195           | 3.448            | 390.908          | 4.715          | 10.783                | 250.118        | <b>680.286</b>   |
| 3. Gastos financieros                      | 0                  | 2               | 0                | 80.473           | 0              | 81                    | 5.191          | <b>85.747</b>    |
| 4. Transferencias corrientes               | 14.733             | 43.368          | 1.798.002        | 434.420          | 468            | 1.990                 | 16.016         | <b>2.308.998</b> |
| 5. Fondo de contingencia presupuestaria    | -                  | -               | -                | 0                | -              | -                     | 0              | <b>0</b>         |
| 6. Inversiones reales                      | 107.093            | 5.197           | 222              | 141.101          | 744            | 21.664                | 52.458         | <b>328.478</b>   |
| 7. Transferencias de capital               | 8.058              | 38.394          | 0                | 48.579           | 0              | 200                   | 1.831          | <b>97.062</b>    |
| 8. Activos financieros                     | 30.489             | 0               | 104              | 27.529           | 0              | 75                    | 1.530          | <b>59.727</b>    |
| 9. Pasivos financieros                     | 0                  | 41              | 0                | 178.208          | 0              | 489                   | 61.033         | <b>239.771</b>   |
| <b>Total</b>                               | <b>182.478</b>     | <b>117.478</b>  | <b>1.819.981</b> | <b>2.123.907</b> | <b>11.921</b>  | <b>103.031</b>        | <b>577.605</b> | <b>4.936.402</b> |

Evolución distribución porcentual.  
Gastos de personal

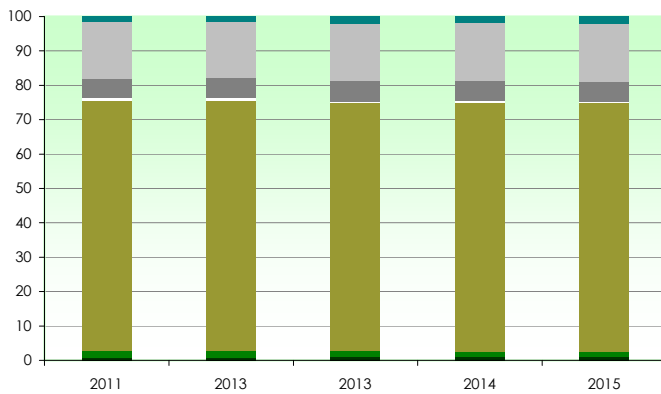

Evolución distribución porcentual.  
Transferencias corrientes

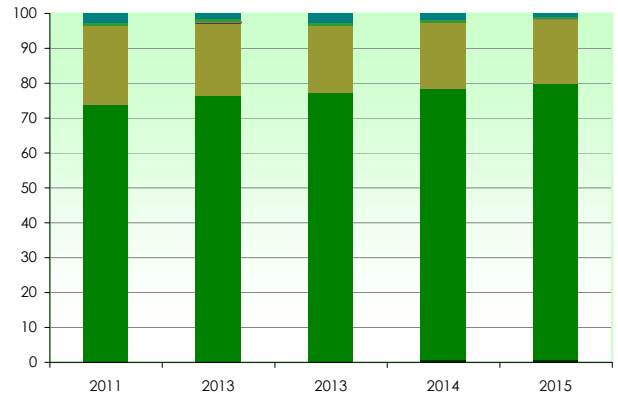

Evolución distribución porcentual.  
Inversiones reales

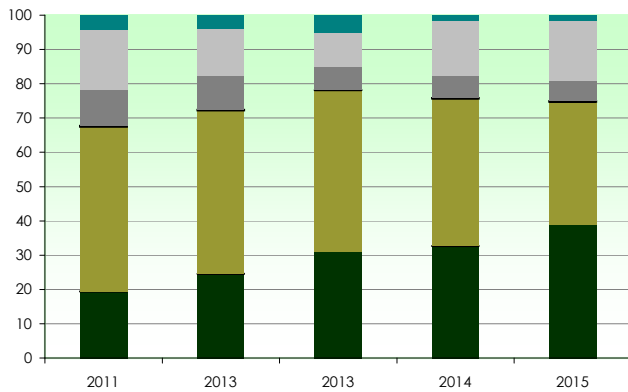

Evolución distribución porcentual.  
Total gastos

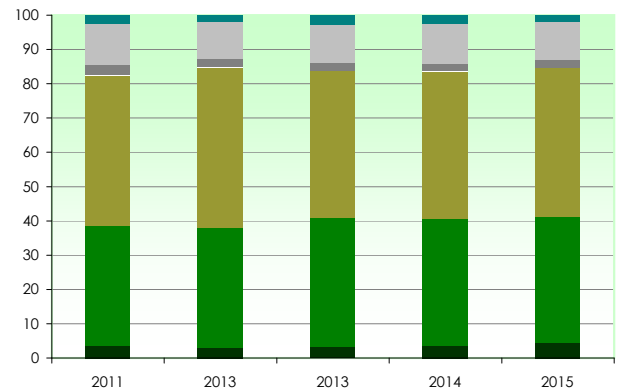

■ Administración General del Estado ■ Seguridad Social  
■ Universidad de Cantabria ■ Entes Locales

■ Comunidad Autónoma ■ OO.AA. Gobierno Cantabria  
■ OO.AA. Admon. Gral Estado

## 9.2 Liquidación del presupuesto según nivel administrativo y grupos COFOG

| Obligaciones reconocidas                           | Admon. Gral Estado | OO.AA de Estado | S. Social        | CC.AA            | OO.AA de CC.AA | Universidad Cantabria | Entes Locales  | Total            |
|--|--------------------|-----------------|------------------|------------------|----------------|-----------------------|----------------|------------------|
| 01. Servicios públicos de carácter general         | 2.168              | 20.135          | 10.089           | 347.978          | 7.923          | 0                     | 170.634        | <b>558.926</b>   |
| 02. Defensa  | 216                | 23              | 0                | 0                | 0              | 0                     | 0              | <b>239</b>       |
| 03. Orden público y seguridad                      | 17.208             | 2.348           | 0                | 9.566            | 0              | 0                     | 43.376         | <b>72.499</b>    |
| 04. Asuntos económicos                             | 133.779            | 75.216          | 111              | 231.316          | 840            | 0                     | 75.880         | <b>517.140</b>   |
| 05. Protección del medio ambiente                  | 5.882              | 4.336           | 0                | 59.851           | 2.530          | 0                     | 21.615         | <b>94.215</b>    |
| 06. Vivienda y servicios comunitarios              | 317                | 3.074           | 0                | 57.705           | 0              | 0                     | 155.869        | <b>216.965</b>   |
| 07. Salud  | 108                | 3.164           | 3.390            | 907.830          | 0              | 0                     | 1.796          | <b>916.288</b>   |
| 08. Actividades recreativas, culturales y religión | 1.517              | 846             | 0                | 24.531           | 0              | 0                     | 61.612         | <b>88.506</b>    |
| 09. Educación                                      | 14.283             | 4.562           | 0                | 429.512          | 628            | 103.031               | 17.085         | <b>569.102</b>   |
| 10. Protección social                              | 7.001              | 3.774           | 1.806.392        | 55.617           | 0              | 0                     | 30.436         | <b>1.903.219</b> |
| <b>Total</b>                                       | <b>182.478</b>     | <b>117.478</b>  | <b>1.819.981</b> | <b>2.123.907</b> | <b>11.921</b>  | <b>103.031</b>        | <b>578.302</b> | <b>4.937.099</b> |

Nota: datos sin consolidar para las entidades locales

Evolución distribución porcentual. Educación

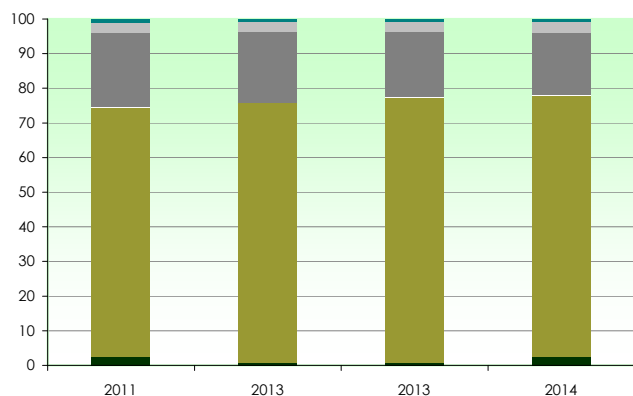

Evolución distribución porcentual. Salud

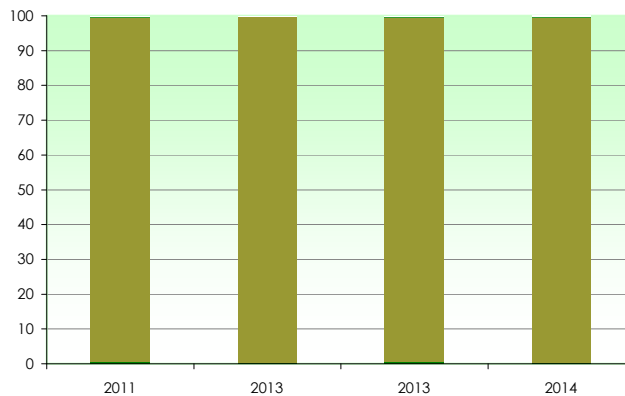

Evolución distribución porcentual. Protección social

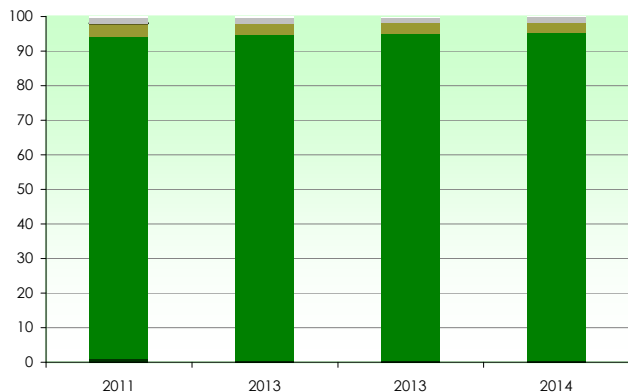

Evolución distribución porcentual. Asuntos económicos

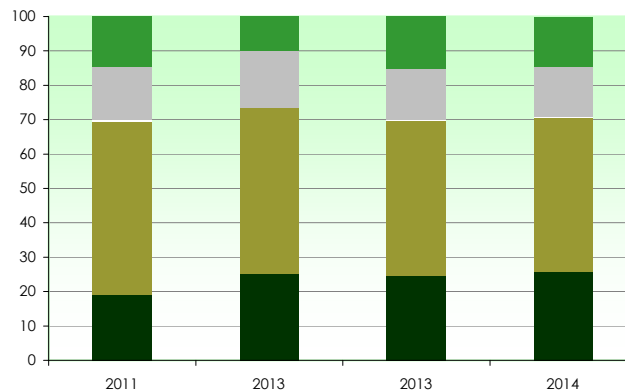

■ Administración General del Estado      ■ Seguridad Social      ■ Comunidad Autónoma  
■ OO.AA. Gobierno Cantabria      ■ Universidad de Cantabria      ■ Entes Locales  
■ OO.AA. Admon. Gral Estado

## 9.3 Liquidación del presupuesto según grupos COFOG y capítulos de la clasificación económica

| Obligaciones reconocidas                           | Gastos de personal | Gastos corrientes en bvs | Gastos financieros | Transf. corrientes | Inversiones reales | Transf. Capital | Activos financieros | Pasivos financieros |
|--|--------------------|--------------------------|--------------------|--------------------|--------------------|-----------------|---------------------|---------------------|
| 01. Servicios públicos de carácter general         | 141.045            | 60.781                   | 81.718             | 10.852             | 17.047             | 1.108           | 10.979              | 235.397             |
| 02. Defensa  | 0                  | 196                      | 0                  | 0                  | 21                 | 22              | 0                   | 0                   |
| 03. Orden público y seguridad                      | 48.433             | 13.584                   | 0                  | 6.074              | 3.186              | 1.200           | 22                  | 0                   |
| 04. Asuntos económicos                             | 72.680             | 38.337                   | 18                 | 100.281            | 176.554            | 77.899          | 48.430              | 2.941               |
| 05. Protección del medio ambiente                  | 23.349             | 52.611                   | 0                  | 2.646              | 14.957             | 608             | 0                   | 43                  |
| 06. Vivienda y servicios comunitarios              | 30.441             | 134.546                  | 10                 | 3.508              | 43.530             | 4.828           | 101                 | 0                   |
| 07. Salud  | 406.902            | 265.395                  | 3.865              | 227.080            | 11.688             | 1.358           | 0                   | 0                   |
| 08. Actividades recreativas, culturales y religión | 16.973             | 34.502                   | 1                  | 21.013             | 12.812             | 3.167           | 38                  | 0                   |
| 09. Educación                                      | 357.758            | 59.965                   | 132                | 102.254            | 46.280             | 1.204           | 118                 | 1.390               |
| 10. Protección social                              | 38.751             | 20.368                   | 3                  | 1.835.862          | 2.404              | 5.792           | 40                  | 0                   |
| <b>Total</b>                                       | <b>1.136.332</b>   | <b>680.286</b>           | <b>85.747</b>      | <b>2.309.572</b>   | <b>328.478</b>     | <b>97.185</b>   | <b>59.727</b>       | <b>239.771</b>      |

Nota: datos sin consolidar para las entidades locales