

La distribución de las pernoctaciones del mes de febrero por zonas turísticas ha sido la siguiente:

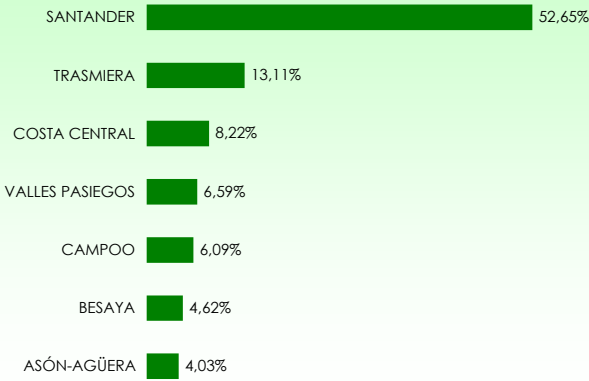

Mapa 1. Estancia media y plazas por categorías



Gráfico 1. Viajeros y pernoctaciones según procedencia



Los grados de ocupación por zonas turísticas en el mes de febrero han sido los siguientes:

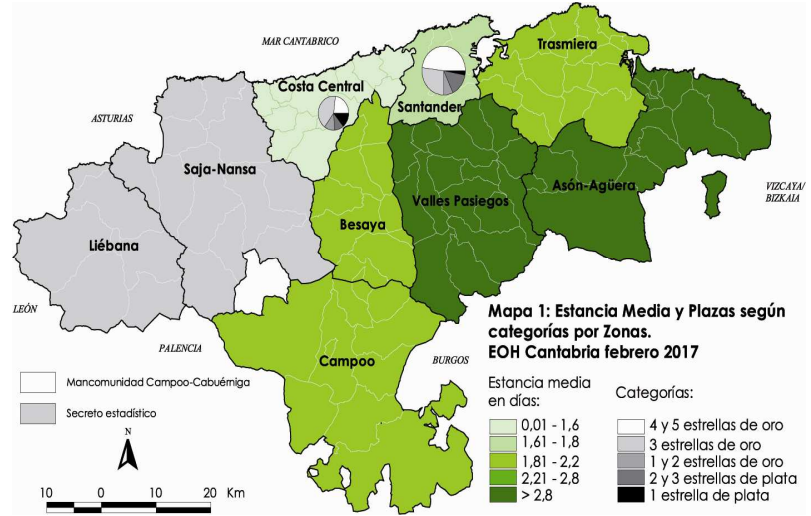
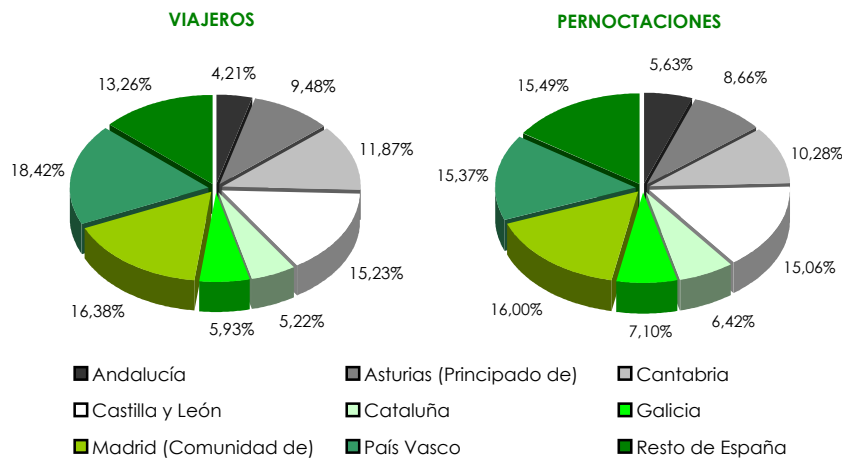
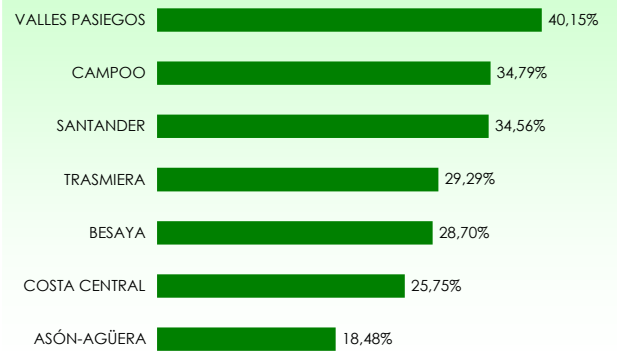

Mapa 2. Grado de ocupación y pernoctaciones por categoría

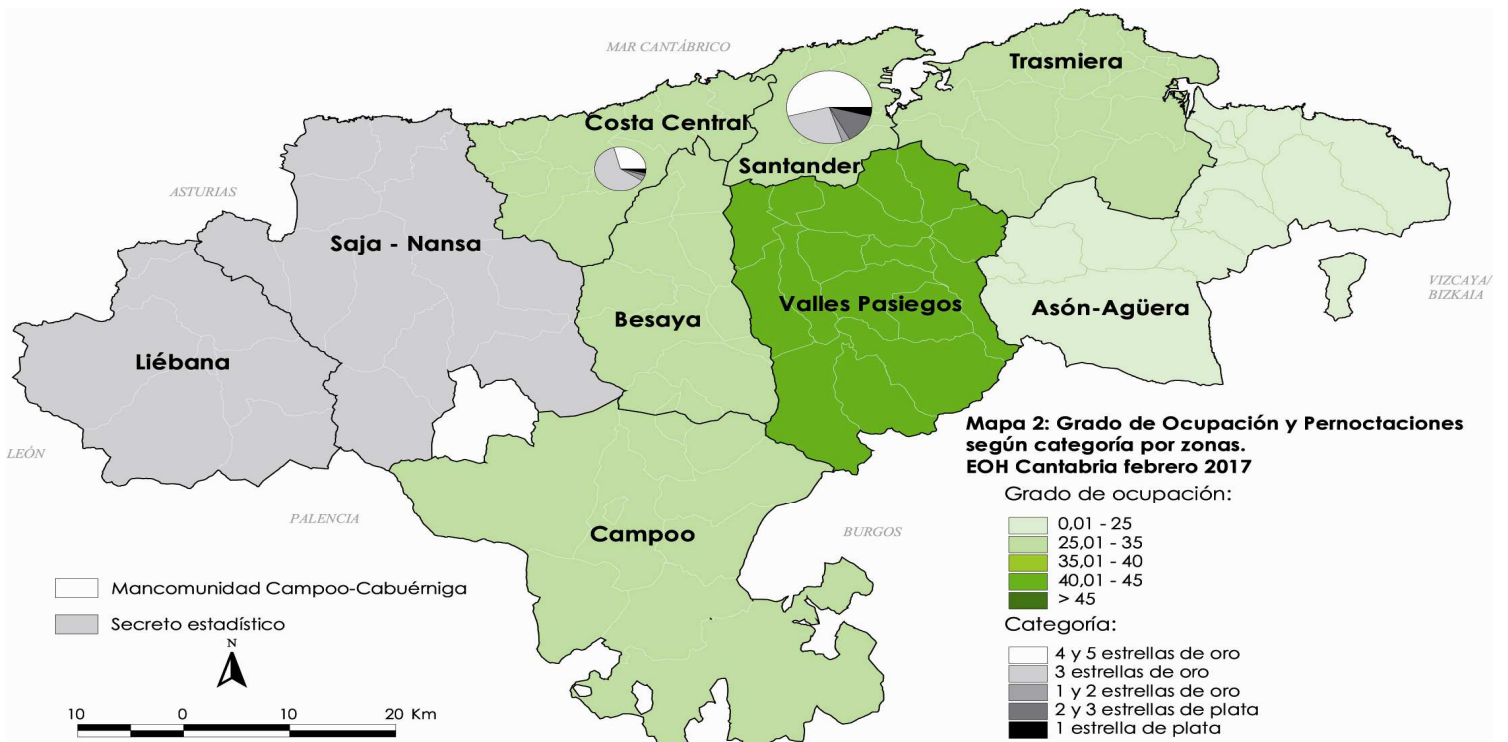

## Clasificación según procedencia

| VIAJEROS    |                          | ASÓN-AGÜERA  | BESAYA       | CAMPOO       | COSTA CENTRAL | LIÉBANA    | SAJA-NANSA   | SANTANDER     | TRASMIERA    | VALLES PASIEGOS | CANTABRIA     | ASÓN-AGÜERA  | BESAYA       | CAMPOO       | COSTA CENTRAL | LIÉBANA      | SAJA-NANSA   | SANTANDER     | TRASMIERA    | VALLES PASIEGOS | CANTABRIA     | PERNOCTACIONES      |                          |
|-------------|--------------------------|--------------|--------------|--------------|---------------|------------|--------------|---------------|--------------|-----------------|---------------|--------------|--------------|--------------|---------------|--------------|--------------|---------------|--------------|-----------------|---------------|---------------------|--------------------------|
| ESPAÑOLES   | Andalucía                | 185          | 166          | *            | 99            | *          | 43           | 974           | 142          | *               | 1.668         | 695          | 695          | *            | 241           | *            | 1.785        | 357           | 141          | 4.045           | Andalucía     | ESPAÑOLES           |                          |
|             | Asturias (Principado de) | 65           | 184          | 254          | 438           | 31         | 68           | 1.995         | 560          | 160             | 3.755         | 333          | 262          | 659          | 642           | 37           | 160          | 2.745         | 1.002        | 380             | 6.222         |                     | Asturias (Principado de) |
|             | Cantabria                | 24           | 346          | 118          | 336           | 256        | 411          | 2.368         | 562          | 280             | 4.702         | 99           | 755          | 166          | 390           | 454          | 582          | 3.832         | 626          | 481             | 7.385         |                     | Cantabria                |
|             | Castilla y León          | 52           | 130          | 1.137        | 582           | 40         | 285          | 2.802         | 698          | 307             | 6.033         | 135          | 204          | 2.131        | 967           | 58           | 576          | 4.410         | 1.366        | 972             | 10.819        |                     | Castilla y León          |
|             | Cataluña                 | 99           | 138          | *            | 311           | *          | *            | 1.299         | 133          | *               | 2.068         | 438          | 298          | *            | 404           | *            | 131          | 2.686         | 338          | 281             | 4.612         |                     | Cataluña                 |
|             | Galicia                  | 53           | 239          | *            | 266           | 42         | *            | 1.154         | 414          | 103             | 2.349         | 231          | 386          | 140          | 411           | *            | *            | 2.923         | 650          | 246             | 5.101         |                     | Galicia                  |
|             | Madrid (Comunidad de)    | 172          | 155          | 177          | 446           | 66         | 157          | 4.855         | 230          | 230             | 6.488         | 415          | 193          | 391          | 816           | 132          | 619          | 7.439         | 371          | 1.118           | 11.495        |                     | Madrid (Comunidad de)    |
|             | País Vasco               | 144          | 340          | 315          | 1.296         | 126        | 231          | 2.262         | 2.182        | 399             | 7.296         | 237          | 450          | 404          | 1.839         | 134          | 479          | 2.908         | 3.722        | 869             | 11.042        |                     | País Vasco               |
|             | Resto de España          | 210          | 180          | 112          | 417           | 55         | 160          | 3.312         | 633          | 175             | 5.252         | 695          | 379          | 130          | 783           | 63           | 327          | 6.535         | 1.374        | 843             | 11.128        |                     | Resto de España          |
|             | <b>Total</b>             | <b>1.004</b> | <b>1.878</b> | <b>2.206</b> | <b>4.191</b>  | <b>650</b> | <b>1.388</b> | <b>21.021</b> | <b>5.554</b> | <b>1.718</b>    | <b>39.610</b> | <b>3.279</b> | <b>3.623</b> | <b>4.087</b> | <b>6.493</b>  | <b>1.004</b> | <b>2.963</b> | <b>35.264</b> | <b>9.806</b> | <b>5.330</b>    | <b>71.849</b> |                     | <b>Total</b>             |
| EXTRANJEROS | Alemania                 | *            | 16           | *            | 39            | *          | *            | 208           | 25           | 21              | 340           | 51           | 110          | *            | 100           | *            | *            | 449           | *            | 49              | 805           | Alemania            |                          |
|             | América                  | 14           | 15           | *            | 57            | *          | *            | 585           | 151          | *               | 829           | 31           | 31           | *            | 61            | *            | *            | 1.621         | 322          | *               | 2.087         | América             |                          |
|             | Francia                  | 21           | *            | 23           | 57            | 10         | *            | 879           | 87           | *               | 1.086         | 32           | *            | 23           | 89            | *            | *            | 1.824         | 249          | *               | 2.250         | Francia             |                          |
|             | Italia                   | *            | *            | *            | 33            | *          | *            | 155           | 20           | 12              | 242           | *            | *            | *            | 50            | *            | *            | 418           | 29           | 26              | 557           | Italia              |                          |
|             | Portugal                 | *            | 48           | *            | *             | *          | *            | 359           | 29           | *               | 473           | *            | 49           | *            | *             | *            | *            | 657           | 716          | 26              | 1.484         | Portugal            |                          |
|             | Reino Unido              | *            | 15           | 33           | *             | *          | *            | 938           | *            | 35              | 1.027         | *            | 74           | 33           | *             | *            | *            | 1.429         | *            | 132             | 1.675         | Reino Unido         |                          |
|             | Resto del mundo          | *            | 16           | 46           | *             | *          | *            | 721           | *            | *               | 797           | *            | *            | 879          | *             | *            | *            | 1.709         | *            | *               | 2.626         | Resto del mundo     |                          |
|             | Resto Europa             | 14           | *            | *            | 34            | *          | *            | 227           | *            | *               | 281           | 31           | *            | *            | 69            | *            | *            | 336           | *            | *               | *             | 445                 | Resto Europa             |
|             | Resto Unión Europea      | *            | *            | 59           | 75            | 19         | *            | 522           | 27           | 36              | 751           | *            | 25           | 161          | 167           | *            | *            | 1.401         | 51           | 71              | 1.898         | Resto Unión Europea |                          |
|             | <b>Total</b>             | <b>96</b>    | <b>142</b>   | <b>183</b>   | <b>307</b>    | <b>*</b>   | <b>*</b>     | <b>4.593</b>  | <b>349</b>   | <b>118</b>      | <b>5.825</b>  | <b>173</b>   | <b>337</b>   | <b>1.129</b> | <b>548</b>    | <b>*</b>     | <b>*</b>     | <b>9.845</b>  | <b>1.429</b> | <b>314</b>      | <b>13.827</b> | <b>Total</b>        |                          |

| ESTANCIA MEDIA (días) |                          | ASÓN-AGÜERA | BESAYA      | CAMPOO      | COSTA CENTRAL | LIÉBANA     | SAJA-NANSA  | SANTANDER   | TRASMIERA   | VALLES PASIEGOS | CANTABRIA   |
|-----------------------|--------------------------|-------------|-------------|-------------|---------------|-------------|-------------|-------------|-------------|-----------------|-------------|
| ESPAÑOLES             | Andalucía                | 3,76        | 4,18        | *           | 2,42          | *           | *           | 1,83        | 2,52        | *               | 2,43        |
|                       | Asturias (Principado de) | 5,13        | 1,43        | 2,59        | 1,47          | 1,21        | 2,36        | 1,38        | 1,79        | 2,38            | 1,66        |
|                       | Cantabria                | 4,10        | 2,18        | 1,40        | 1,16          | 1,78        | 1,42        | 1,62        | 1,11        | 1,72            | 1,57        |
|                       | Castilla y León          | 2,60        | 1,57        | 1,87        | 1,66          | 1,44        | 2,02        | 1,57        | 1,96        | 3,17            | 1,79        |
|                       | Cataluña                 | 4,41        | 2,16        | *           | 1,30          | *           | *           | 2,07        | 2,55        | *               | 2,23        |
|                       | Galicia                  | 4,34        | 1,62        | *           | 1,54          | *           | *           | 2,53        | 1,57        | 2,38            | 2,17        |
|                       | Madrid (Comunidad de)    | 2,42        | 1,24        | 2,21        | 1,83          | 1,99        | 3,94        | 1,53        | 1,62        | 4,87            | 1,77        |
|                       | País Vasco               | 1,65        | 1,32        | 1,28        | 1,42          | 1,06        | 2,07        | 1,29        | 1,71        | 2,18            | 1,51        |
|                       | Resto de España          | 3,31        | 2,11        | 1,16        | 1,88          | 1,16        | 2,04        | 1,97        | 2,17        | 4,82            | 2,12        |
|                       | <b>Total</b>             | <b>3,27</b> | <b>1,93</b> | <b>1,85</b> | <b>1,55</b>   | <b>1,54</b> | <b>2,13</b> | <b>1,68</b> | <b>1,77</b> | <b>3,10</b>     | <b>1,81</b> |
| EXTRANJEROS           | Alemania                 | *           | 6,76        | *           | 2,57          | *           | *           | 2,15        | *           | 2,31            | 2,37        |
|                       | América                  | 2,17        | 2,12        | *           | 1,07          | *           | *           | 2,77        | 2,13        | *               | 2,52        |
|                       | Francia                  | 1,53        | *           | 1,01        | 1,56          | *           | *           | 2,08        | 2,86        | *               | 2,07        |
|                       | Italia                   | *           | *           | *           | 1,51          | *           | *           | 2,69        | 1,44        | 2,08            | 2,30        |
|                       | Portugal                 | *           | 1,02        | *           | *             | *           | *           | 1,83        | 25,00       | *               | 3,14        |
|                       | Reino Unido              | *           | 4,91        | 1,02        | *             | *           | *           | 1,52        | *           | 3,76            | 1,63        |
|                       | Resto del mundo          | *           | *           | 18,95       | *             | *           | *           | 2,37        | *           | *               | 3,29        |
|                       | Resto Europa             | 2,13        | *           | *           | 2,03          | *           | *           | 1,48        | *           | *               | 1,58        |
|                       | Resto Unión Europea      | *           | *           | 2,73        | 2,23          | *           | *           | 2,69        | 1,90        | 1,96            | 2,53        |
|                       | <b>Total</b>             | <b>1,81</b> | <b>2,38</b> | <b>6,16</b> | <b>1,78</b>   | <b>*</b>    | <b>*</b>    | <b>2,14</b> | <b>4,09</b> | <b>2,67</b>     | <b>2,37</b> |

GRADO DE OCUPACIÓN Y ESTANCIA MEDIA

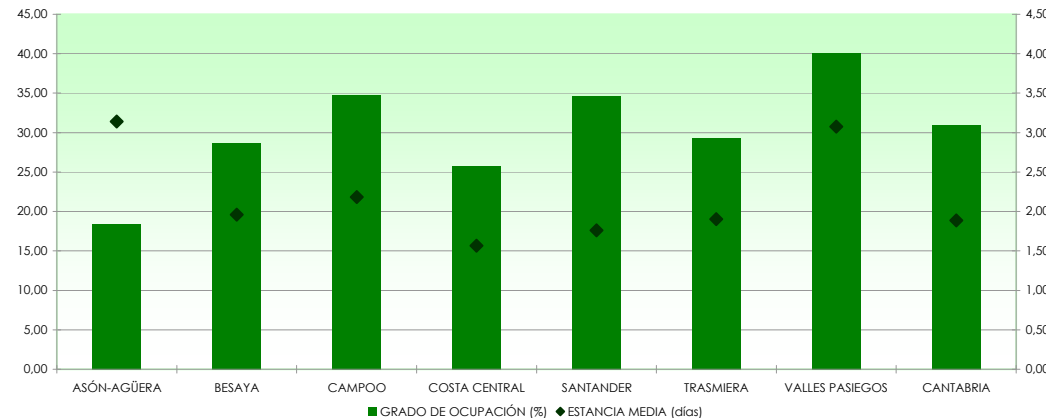

## Clasificación según categoría

| VIAJEROS                  |                    | ASÓN-AGÜERA  | BESAYA       | CAMPOO       | COSTA CENTRAL | LIÉBANA  | SAJA-NANSA | SANTANDER     | TRASMIERA    | VALLES PASIEGOS | CANTABRIA     | ASÓN-AGÜERA  | BESAYA       | CAMPOO       | COSTA CENTRAL | LIÉBANA  | SAJA-NANSA | SANTANDER     | TRASMIERA     | VALLES PASIEGOS | CANTABRIA     | PERNOCTACIONES         |  |
|---------------------------|--------------------|--------------|--------------|--------------|---------------|----------|------------|---------------|--------------|-----------------|---------------|--------------|--------------|--------------|---------------|----------|------------|---------------|---------------|-----------------|---------------|------------------------|--|
| CATEGORÍA                 | Estrellas de oro   | *            | *            | *            | 4.173         | *        | *          | 22.668        | *            | *               | 40.372        | *            | *            | *            | 6.658         | *        | *          | 37.585        | *             | *               | 74.463        | Estrellas de oro       |  |
|                           | Estrellas de plata | *            | *            | *            | 326           | *        | *          | 2.947         | *            | *               | 5.063         | *            | *            | *            | 382           | *        | *          | 7.524         | *             | *               | 11.213        | Estrellas de plata     |  |
|                           | <b>Total</b>       | <b>1.100</b> | <b>2.020</b> | <b>2.389</b> | <b>4.499</b>  | <b>*</b> | <b>*</b>   | <b>25.614</b> | <b>5.903</b> | <b>1.836</b>    | <b>45.435</b> | <b>3.452</b> | <b>3.960</b> | <b>5.216</b> | <b>7.041</b>  | <b>*</b> | <b>*</b>   | <b>45.109</b> | <b>11.236</b> | <b>5.644</b>    | <b>85.676</b> | <b>Total</b>           |  |
| ESTANCIA MEDIA (días)     |                    | ASÓN-AGÜERA  | BESAYA       | CAMPOO       | COSTA CENTRAL | LIÉBANA  | SAJA-NANSA | SANTANDER     | TRASMIERA    | VALLES PASIEGOS | CANTABRIA     | ASÓN-AGÜERA  | BESAYA       | CAMPOO       | COSTA CENTRAL | LIÉBANA  | SAJA-NANSA | SANTANDER     | TRASMIERA     | VALLES PASIEGOS | CANTABRIA     | GRADO DE OCUPACION (%) |  |
| CATEGORÍA                 | Estrellas de oro   | *            | *            | *            | 1,60          | *        | *          | 1,66          | *            | *               | 1,84          | *            | *            | *            | 31,67         | *        | *          | 35,16         | *             | *               | 36,27         | Estrellas de oro       |  |
|                           | Estrellas de plata | *            | *            | *            | 1,17          | *        | *          | 2,55          | *            | *               | 2,21          | *            | *            | *            | 6,05          | *        | *          | 31,85         | *             | *               | 15,91         | Estrellas de plata     |  |
|                           | <b>Total</b>       | <b>3,14</b>  | <b>1,96</b>  | <b>2,18</b>  | <b>1,57</b>   | <b>*</b> | <b>*</b>   | <b>1,76</b>   | <b>1,90</b>  | <b>3,07</b>     | <b>1,89</b>   | <b>18,48</b> | <b>28,70</b> | <b>34,79</b> | <b>25,75</b>  | <b>*</b> | <b>*</b>   | <b>34,56</b>  | <b>29,29</b>  | <b>40,15</b>    | <b>31,00</b>  | <b>Total</b>           |  |
| ESTABLECIMIENTOS ABIERTOS |                    | ASÓN-AGÜERA  | BESAYA       | CAMPOO       | COSTA CENTRAL | LIÉBANA  | SAJA-NANSA | SANTANDER     | TRASMIERA    | VALLES PASIEGOS | CANTABRIA     | ASÓN-AGÜERA  | BESAYA       | CAMPOO       | COSTA CENTRAL | LIÉBANA  | SAJA-NANSA | SANTANDER     | TRASMIERA     | VALLES PASIEGOS | CANTABRIA     | PLAZAS                 |  |
| CATEGORÍA                 | Estrellas de oro   | *            | *            | *            | 14            | *        | *          | 25            | *            | *               | 74            | *            | *            | *            | 744           | *        | *          | 3.804         | *             | *               | 7.274         | Estrellas de oro       |  |
|                           | Estrellas de plata | *            | *            | *            | 16            | *        | *          | 33            | *            | *               | 123           | *            | *            | *            | 226           | *        | *          | 844           | *             | *               | 2.514         | Estrellas de plata     |  |
|                           | <b>Total</b>       | <b>15</b>    | <b>16</b>    | <b>12</b>    | <b>30</b>     | <b>*</b> | <b>*</b>   | <b>58</b>     | <b>35</b>    | <b>13</b>       | <b>197</b>    | <b>667</b>   | <b>492</b>   | <b>517</b>   | <b>970</b>    | <b>*</b> | <b>*</b>   | <b>4.648</b>  | <b>1.356</b>  | <b>499</b>      | <b>9.792</b>  | <b>Total</b>           |  |

(1) Se consideran oro los siguientes establecimientos: hotel, hotel-apartamento, hotel-residencia, motel, parador nacional y residencia-apartamento.

(2) Se consideran plata los siguientes establecimientos: hostel, hostel general, hostel especial, pensión, ciudad de vacaciones, fonda, casa de huéspedes y otros.

## ZONAS Y MUNICIPIOS:

|                  |   |
|------------------|---|
| ASÓN-AGÜERA:     | Ampuero, Arredondo, Colindres, Ramales de la Victoria, Castro-Urdiales, Rasines, Soba, Guriezo, Liendo, Limpias, Laredo, Valle de Villaverde y Ruesga   |
| BESAYA:          | Anievas, Bárcena de Pie de Concha, Arenas de Iguña, Cieza, Los Corrales de Buena, Torrelavega, San Felices de Buena, Malledo y Cartes   |
| CAMPOO:          | Campo de Yuso, Valdeolea, Valderredible, Hermandad de Campo de Suso, Campo de Enmedio, Valdeprado del Río, Santiurde de Reinoso, San Miguel de Aguayo, Las Rozas de Valdearroyo, Pesquera y Reinoso                             |
| COSTA CENTRAL:   | Alfoz de Lloredo, Mazcuerras, Udías, Suances, Santillana del Mar, Ruiloba, Reocín, Polanco, Miengo, Comillas y Cabezón de la Sal  |
| LIÉBANA:         | Cabezón de Liébana, Camaleño, Vega de Liébana, Tresviso, Potes, Pesaguero y Cillorigo de Liébana  |
| SAJA-NANSA:      | Cabuerniga, Peñarubia, Tudanca, Val de San Vicente, Lamoson, Herrieras, Valdalgia, Los Tojos, San Vicente de la Barquera, Rionansa, Ruente y Polaciones   |
| SANTANDER:       | El Astillero, Camargo, Villaescusa, Santander, Santa Cruz de Bezana y Piélagos  |
| TRASMIERA:       | Argoños, Bárcena de Cicero, Ribamontán al Mar, Solorzano, Meruelo, Medio Cudeyo, Marina de Cudeyo, Hazas de Cesto, Escalante, Entrambasaguas, Voto, Santoña, Riotuerto, Ribamontán al Monte, Noja, Bareyo y Arnuevo             |
| VALLES PASIEGOS: | Castañeda, Corvera de Tarazona, Miera, Penagos, Puente Viego, San Pedro del Romeral, Santa María de Cayón, Liérganes, Luena, Villafufre, Villacarriedo, Vega de Pas, Selaya, Saro, Santiurde de Toranzo y San Roque de Riomiera |

## NOTAS:

- .. Sin dato
- \* Secreto estadístico