

## I. Afiliados por régimen y ramas de actividad

CNAE 2009	R. General	R.E.T.A.	Total Afiliados
01 Agricultura, ganadería, caza y servicios relacionados con las mismas	139	5.044	5.571
02 Silvicultura y explotación forestal	237	92	420
03 Pesca y acuicultura	14	30	1.255
05 Extracción de antracita, hulla y lignito	0	5	5
06 Extracción de crudo de petróleo y gas natural	1	0	1
07 Extracción de minerales metálicos	3	0	3
08 Otras industrias extractivas	302	17	319
09 Actividades de apoyo a las industrias extractivas	1	3	4
10 Industria de la alimentación	4.694	430	5.124
11 Fabricación de bebidas	187	46	233
12 Industria del tabaco	310	0	310
13 Industria textil	456	33	489
14 Confección de prendas de vestir	134	52	186
15 Industria del cuero y del calzado	2	8	10
16 Industria de la madera y del corcho, excepto muebles; cestería y espartería	477	295	772
17 Industria del papel	126	6	132
18 Artes gráficas y reproducción de soportes grabados	457	140	597
19 Coquerías y refino de petróleo	0	2	2
20 Industria química	1.262	29	1.291
21 Fabricación de productos farmacéuticos	264	2	266
22 Fabricación de productos de caucho y plásticos	1.232	29	1.261
23 Fabricación de otros productos minerales no metálicos	825	101	926
24 Metalurgia; fabricación de productos de hierro, acero y ferroaleaciones	2.156	59	2.215
25 Fabricación de productos metálicos, excepto maquinaria y equipo	5.353	398	5.751
26 Fabricación de productos informáticos, electrónicos y ópticos	77	10	87
27 Fabricación de material y equipo eléctrico	1.091	18	1.109
28 Fabricación de maquinaria y equipo n.c.o.p.	1.174	126	1.300
29 Fabricación de vehículos de motor, remolques y semirremolques	2.692	17	2.709
30 Fabricación de otro material de transporte	272	15	287
31 Fabricación de muebles	205	131	336
32 Otras industrias manufactureras	216	72	288
33 Reparación e instalación de maquinaria y equipo	583	220	832
35 Suministro de energía eléctrica, gas, vapor y aire acondicionado	407	9	416
36 Captación, depuración y distribución de agua	473	8	481
37 Recogida y tratamiento de aguas residuales	21	3	24
38 Recogida, tratamiento y eliminación de residuos; valorización	1.276	24	1.300
39 Actividades de descontaminación y otros servicios de gestión de residuos	2	1	3
41 Construcción de edificios	3.046	1.356	4.402
42 Ingeniería civil	334	75	409
43 Actividades de construcción especializada	4.549	3.986	8.541
45 Venta y reparación de vehículos de motor y motocicletas	2.653	1.040	3.693
46 Comercio al por mayor e intermediarios del comercio, excepto de vehículos de motor y motocicletas	5.618	1.989	7.609
47 Comercio al por menor, excepto de vehículos de motor y motocicletas	14.912	6.887	21.799
49 Transporte terrestre y por tubería	4.450	2.245	6.695
50 Transporte marítimo y por vías navegables interiores	0	3	84
51 Transporte aéreo	41	1	42
52 Almacenamiento y actividades anexas al transporte	1.596	63	1.744
53 Actividades postales y de correos	454	70	524
55 Servicios de alojamiento	2.557	656	3.213
56 Servicios de comidas y bebidas	8.468	4.579	13.047
58 Edición	287	91	378
59 Actividades cinematográficas, de vídeo y de programas de televisión, grabación de sonido y edición musical	67	40	107
60 Actividades de programación y emisión de radio y televisión	128	16	144
61 Telecomunicaciones	345	45	390
62 Programación, consultoría y otras actividades relacionadas con la informática	815	204	1.019
63 Servicios de información	94	40	134
64 Servicios financieros, excepto seguros y fondos de pensiones	2.238	8	2.246
65 Seguros, reaseguros y fondos de pensiones, excepto Seguridad Social obligatoria	298	25	323
66 Actividades auxiliares a los servicios financieros y a los seguros	414	601	1.015
68 Actividades inmobiliarias	482	312	794
69 Actividades jurídicas y de contabilidad	1.784	870	2.654
70 Actividades de las sedes centrales; actividades de consultoría de gestión empresarial	357	177	534
71 Servicios técnicos de arquitectura e ingeniería; ensayos y análisis técnicos	1.336	703	2.039
72 Investigación y desarrollo	480	79	559
73 Publicidad y estudios de mercado	330	190	520
74 Otras actividades profesionales, científicas y técnicas	390	418	808
75 Actividades veterinarias	169	168	337
77 Actividades de alquiler	656	202	858
78 Actividades relacionadas con el empleo	2.284	15	2.299

(continúa en página siguiente)

### Notas generales:

- (1) En este Boletín en el Régimen General y en el Total Afiliados no se han clasificado 429 afiliados porque no constan datos de dichos registros.
- (2) El Régimen General no incluye el S.E.Agrario ni el S.E.E.Hogar, que sí están incluidos en el Total Afiliados junto con el resto de regímenes.
- (3) En este Boletín en el S.E.Agrario y en el Total Afiliados no se incluyen los afiliados del 0161. RG Sistema Especial Agrario. Inactividad.

CNAE 2009	R.General	R.E.T.A.	Total Afiliados
79 Actividades de agencias de viajes, operadores turísticos, servicios de reservas y actividades relacionadas con los mismos	195	128	323
80 Actividades de seguridad e investigación	1.160	18	1.178
81 Servicios a edificios y actividades de jardinería	6.329	707	7.046
82 Actividades administrativas de oficina y otras actividades auxiliares a las empresas	2.393	280	2.673
84 Administración Pública y defensa; Seguridad Social obligatoria	12.425	5	12.430
85 Educación	9.192	1.080	10.272
86 Actividades sanitarias	11.211	978	12.238
87 Asistencia en establecimientos residenciales	2.827	42	2.869
88 Actividades de servicios sociales sin alojamiento	2.303	47	2.350
90 Actividades de creación, artísticas y espectáculos	158	187	345
91 Actividades de bibliotecas, archivos, museos y otras actividades culturales	73	16	89
92 Actividades de juegos de azar y apuestas	344	72	416
93 Actividades deportivas, recreativas y de entretenimiento	1.564	299	1.868
94 Actividades asociativas	1.165	170	1.369
95 Reparación de ordenadores, efectos personales y artículos de uso doméstico	330	787	1.117
96 Otros servicios personales	2.399	1.748	4.147
97 Actividades de los hogares como empleadores de personal doméstico	492	7	6.231
98 Actividades de los hogares como productores de bienes y servicios para uso propio	0	0	0
99 Actividades de organizaciones y organismos extraterritoriales	0	0	0
<b>Total</b>	<b>143.313</b>	<b>41.200</b>	<b>192.236</b>

## 2. Afiliados por régimen según localización del establecimiento o municipio de residencia del afiliado

Zonas y Municipios	Localización del establecimiento			Municipio de residencia del afiliado		
	R. General	R.E.T.A.	Total Afiliados	R. General	R.E.T.A.	Total Afiliados
<b>Santander</b>	<b>69.699</b>	<b>10.516</b>	<b>83.550</b>	<b>45.573</b>	<b>9.430</b>	<b>58.070</b>
<b>A.I. Santander</b>	<b>27.865</b>	<b>8.647</b>	<b>37.648</b>	<b>33.783</b>	<b>9.569</b>	<b>44.695</b>
Astillero (El)	4.677	1.011	5.783	5.104	963	6.238
Camargo	10.470	1.931	12.597	8.648	1.859	10.800
Castañeda	130	133	282	628	156	812
Entrambasaguas	764	407	1.198	957	449	1.457
Liérganes	216	261	505	552	279	871
Marina de Cudeyo	1.319	409	1.810	1.341	415	1.840
Medio Cudeyo	2.348	700	3.117	1.975	648	2.725
Penagos	338	124	475	500	133	642
Pielagos	2.360	1.209	3.771	5.632	1.723	7.550
Puente Viesgo	476	169	664	648	184	870
Ribamontán al Mar	276	445	822	738	482	1.296
Ribamontán al Monte	209	209	463	429	233	698
Riotuerto	130	158	304	323	171	517
Santa Cruz de Bezana	2.381	689	3.231	3.208	1.003	4.308
Santa María de Cayón	1.633	606	2.285	2.265	612	2.946
Villaescusa	138	186	341	835	259	1.125
<b>Torrelavega</b>	<b>12.288</b>	<b>3.523</b>	<b>16.115</b>	<b>13.181</b>	<b>3.152</b>	<b>16.807</b>
<b>A.I. Torrelavega</b>	<b>12.753</b>	<b>6.289</b>	<b>19.773</b>	<b>18.431</b>	<b>6.565</b>	<b>25.870</b>
Alfoz de Lloredo	161	206	390	433	230	682
Anievas	11	31	42	58	28	87
Arenas de Iguña	213	128	350	398	131	536
Bárcena de Pie de Concha	38	59	98	182	63	246
Cabezón de la Sal	1.440	751	2.233	2.069	694	2.844
Cabuérniga	90	108	207	166	114	291
Cartes	1.230	339	1.579	1.410	340	1.781
Cieza	16	28	48	122	29	155
Comillas	328	232	625	356	218	628
Corrales de Buelna (Los)	2.412	679	3.121	2.856	615	3.527
Mazcuerras	135	136	290	430	177	626
Miengo	575	266	877	1.030	330	1.409
Molledo	98	148	256	306	150	471
Polanco	1.105	310	1.435	1.380	314	1.729
Reocín	1.366	511	1.922	2.058	583	2.715
Ruente	53	83	142	175	80	264
Ruiloba	86	80	180	132	79	228
San Felices de Buelna	755	111	871	502	114	629
San Vicente de la Barquera	723	481	1.360	653	463	1.277
Sanfillana del Mar	502	347	893	843	402	1.272
Suances	702	525	1.308	1.752	697	2.546
Tojos (Los)	36	61	100	49	60	109
Udías	30	56	87	210	67	290
Val de San Vicente	421	364	871	441	332	835
Valdáliga	227	249	488	420	255	693
<b>Costera oriental</b>	<b>14.619</b>	<b>7.050</b>	<b>23.068</b>	<b>15.206</b>	<b>6.866</b>	<b>23.403</b>
Ampuero	590	316	923	870	335	1.228
Argoños	91	114	270	252	141	436
Arnuero	281	235	557	356	261	637
Bárcena de Cicero	1.290	317	1.641	759	341	1.150
Bareyo	155	242	428	370	257	657
Castro-Urdiales	3.780	1.917	6.004	3.424	1.769	5.481
Colindres	890	579	1.657	1.818	606	2.609
Escalante	35	73	117	135	75	222
Guriezo	506	180	723	312	182	526
Hazas de Cesto	216	155	391	327	157	501
Laredo	3.247	1.048	4.546	2.338	949	3.481
Liendo	112	91	218	171	101	280
Limpias	219	107	332	317	131	457

(continúa en página siguiente)

Zonas y Municipios	Localización del establecimiento			Municipio de residencia del afiliado		
	R. General	R.E.T.A.	Total Afiliados	R. General	R.E.T.A.	Total Afiliados
Meruelo	449	165	631	382	167	567
Noja	450	370	846	365	288	678
Santofña	2.089	750	3.122	2.322	718	3.377
Solórzano	34	135	176	182	133	326
Voto	185	256	486	506	255	790
<b>Valles interiores</b>	<b>6.089</b>	<b>5.169</b>	<b>11.610</b>	<b>9.176</b>	<b>5.109</b>	<b>14.636</b>
Arredondo	36	97	133	58	94	153
Cabezón de Liébana	51	71	132	74	71	158
Camaleño	102	158	269	133	146	287
Campoo de Enmedio	264	230	512	1.055	279	1.347
Campoo de Yuso	56	100	163	114	101	219
Cillorigo de Liébana	69	164	245	243	177	435
Corvera de Toranzo	386	216	614	446	213	673
Hermanidad de Campoo de Suso	180	174	363	322	180	508
Herrerías	22	60	90	95	59	162
Lamasón	16	43	61	42	44	90
Luna	14	93	113	91	90	188
Miera	9	48	58	74	47	124
Peñarubia	56	32	93	35	29	67
Pesaguero	16	53	72	49	55	108
Pesquera	7	7	14	9	8	17
Ramales de la Victoria	413	320	754	505	303	828
Polaciones	11	41	54	21	41	63
Potes	248	221	492	295	202	519
Rasines	27	105	142	137	112	259
Reinosa	2.759	733	3.530	2.697	652	3.400
Rionansa	107	120	235	198	109	318
Rozas de Valdearroyo (Las)	10	26	38	34	26	60
Ruesga	35	141	185	136	148	293
San Miguel de Aguayo	15	16	33	27	16	44
San Pedro del Romeral	23	100	124	62	97	160
San Roque de Riomiera	22	52	74	59	51	110
Santiurde de Reinosa	78	31	148	42	29	74
Santiurde de Toranzo	40	120	169	353	136	503
Saro	11	67	79	83	65	155
Selaya	177	295	481	435	278	725
Soba	40	300	345	135	298	442
Tresviso	3	6	9	2	6	8
Tudanca	10	26	36	19	22	43
Valdeolea	165	104	272	177	102	280
Valdeprado del Río	10	21	35	35	18	55
Valderredible	75	116	206	83	120	217
Valle de Villaverde	15	40	62	12	34	50
Vega de Liébana	38	127	180	105	132	247
Vega de Pas	74	123	197	157	122	283
Villacarriedo	366	264	651	310	281	611
Villafufre	33	108	147	217	116	353
<b>Munic. desc. Cantabria</b>	<b>0</b>	<b>1</b>	<b>1</b>	<b>58</b>	<b>1</b>	<b>91</b>
<b>Otras provincias</b>	<b>0</b>	<b>5</b>	<b>471</b>	<b>7.905</b>	<b>508</b>	<b>8.664</b>
<b>Total</b>	<b>143.313</b>	<b>41.200</b>	<b>192.236</b>	<b>143.313</b>	<b>41.200</b>	<b>192.236</b>

### 3. Total de afiliados por sector de actividad según localización del establecimiento o municipio de residencia del afiliado

Zonas y Municipios	Localización del establecimiento				Municipio de residencia del afiliado			
	S. primario	Industria	Construc.	Servicios	S. primario	Industria	Construc.	Servicios
<b>Santander</b>	<b>428</b>	<b>4.994</b>	<b>2.790</b>	<b>75.338</b>	<b>305</b>	<b>5.709</b>	<b>2.504</b>	<b>49.552</b>
<b>A.I. Santander</b>	<b>1.427</b>	<b>10.278</b>	<b>3.689</b>	<b>22.254</b>	<b>1.387</b>	<b>7.901</b>	<b>3.083</b>	<b>32.324</b>
Astillero (El)	39	2.495	530	2.719	41	1.301	362	4.534
Camargo	109	3.154	1.421	7.913	99	1.930	663	8.108
Castañeda	21	42	67	152	23	180	89	520
Entrambasaguas	145	388	92	573	148	224	104	981
Liérganes	98	48	44	315	93	144	75	559
Marina de Cudeyo	137	783	135	755	130	307	119	1.284
Medio Cudeyo	83	1.092	211	1.731	92	515	199	1.919
Penagos	52	38	15	370	51	162	38	391
Piélagos	150	536	378	2.707	141	1.127	547	5.735
Puente Viesgo	59	117	91	397	53	182	95	540
Ribamontán al Mar	142	36	78	566	133	150	84	929
Ribamontán al Monte	107	18	71	267	101	98	63	436
Riotuerto	64	30	40	170	71	78	42	326
Santa Cruz de Bezana	43	502	307	2.379	40	521	286	3.461
Santa María de Cayón	140	964	161	1.020	137	761	222	1.826
Villaescusa	38	35	48	220	34	221	95	775
<b>Torrelavega</b>	<b>177</b>	<b>1.996</b>	<b>1.312</b>	<b>12.630</b>	<b>184</b>	<b>2.700</b>	<b>1.249</b>	<b>12.674</b>
<b>A.I. Torrelavega</b>	<b>1.398</b>	<b>4.774</b>	<b>2.425</b>	<b>11.176</b>	<b>1.415</b>	<b>4.590</b>	<b>2.598</b>	<b>17.267</b>
Alfoz de Lloredo	66	23	66	235	60	77	91	454
Anievas	17	3	5	17	15	22	12	38
Arenas de Iguña	52	137	30	131	56	151	55	274
Bárcena de Pie de Concha	24	3	12	59	24	48	22	152
Cabezón de la Sal	45	558	265	1.365	62	540	333	1.909
Cabuérniga	56	6	15	130	59	18	29	185
Cartes	13	515	259	792	16	334	149	1.282

(continúa en página siguiente)

Zonas y Municipios	Localización del establecimiento				Municipio de residencia del afiliado			
	S. primario	Industria	Construc.	Servicios	S. primario	Industria	Construc.	Servicios
Cieza	13	2	9	24	12	47	10	86
Comillas	47	52	61	465	52	45	69	462
Corrales de Buelna (Los)	74	1.127	205	1.715	77	984	272	2.194
Mazcuerras	47	15	110	118	49	111	92	374
Miengo	36	177	141	523	34	211	127	1.037
Molledo	78	7	29	142	75	84	50	262
Palanco	21	604	211	599	28	371	125	1.205
Reocín	63	686	172	1.001	69	440	271	1.935
Ruente	29	9	16	88	31	37	27	169
Ruiloba	27	5	55	93	21	17	47	143
San Felices de Buelna	22	577	67	205	24	177	68	360
San Vicente de la Barquera	200	42	134	984	201	75	137	864
Santillana del Mar	78	26	127	662	76	194	121	881
Suances	83	69	183	973	85	399	256	1.806
Tojos (Los)	30	3	4	63	32	8	12	57
Udías	19	3	17	48	25	41	32	192
Val de San Vicente	141	95	157	478	112	86	89	548
Valdáliga	117	30	75	266	120	73	102	398
<b>Costera oriental</b>	<b>1.512</b>	<b>4.813</b>	<b>2.092</b>	<b>14.651</b>	<b>1.522</b>	<b>4.263</b>	<b>2.013</b>	<b>15.605</b>
Ampuero	55	437	66	365	60	333	109	726
Argoños	61	37	23	149	46	94	24	272
Armuero	71	18	49	419	66	73	50	448
Bárcena de Cicero	74	1.008	79	480	99	205	110	736
Bareyo	107	12	61	248	106	86	75	390
Castro-Urdiales	113	1.048	547	4.296	116	752	469	4.144
Colindres	156	170	231	1.100	151	610	247	1.601
Escalante	25	14	6	72	31	57	13	121
Guriezo	66	344	106	207	68	94	61	303
Hazas de Cesto	71	99	17	204	68	84	20	329
Laredo	175	408	334	3.629	141	558	333	2.449
Liendo	13	11	54	140	13	32	40	195
Limpias	11	66	28	227	15	77	33	332
Meruelo	43	277	86	225	47	134	56	330
Noja	10	18	143	675	16	52	86	524
Santoña	211	766	166	1.979	253	790	190	2.144
Solórzano	93	1	18	64	91	36	30	169
Voto	157	79	78	172	135	196	67	392
<b>Valles interiores</b>	<b>2.303</b>	<b>2.214</b>	<b>1.043</b>	<b>6.050</b>	<b>2.282</b>	<b>2.652</b>	<b>1.252</b>	<b>8.450</b>
Arredondo	53	10	14	56	53	16	12	72
Cabezón de Liébana	36	9	25	62	39	16	17	86
Camaleño	76	26	19	148	72	21	22	172
Campoo de Enmedio	58	76	82	296	58	435	95	759
Campoo de Yuso	63	14	5	81	60	38	8	113
Cillorigo de Liébana	65	26	31	123	67	39	44	285
Convera de Toranzo	93	83	33	405	62	111	59	441
Hermanidad de Campoo de Suso	84	46	39	194	86	107	43	272
Herrerías	27	4	13	46	35	10	34	83
Lamasón	39	0	0	22	40	2	7	41
Luenta	57	3	9	44	55	15	22	96
Miera	30	0	5	23	30	14	15	65
Peñarubia	15	0	11	67	14	1	11	41
Pesaguero	32	2	11	27	32	3	12	61
Pesquera	2	1	0	11	2	9	1	5
Ramales de la Victoria	46	103	157	448	52	146	93	537
Palaciones	30	1	0	23	31	3	1	28
Potes	6	30	39	417	13	38	42	426
Rasines	61	8	25	48	63	37	28	131
Reinosa	38	1.404	177	1.911	46	943	186	2.225
Rionansa	35	14	26	160	44	27	54	193
Rozas de Valdearroyo (Las)	8	5	4	21	8	9	5	38
Ruesga	90	6	13	76	90	41	23	139
San Miguel de Aguayo	16	0	0	17	16	3	1	24
San Pedro del Romeral	76	5	16	27	76	7	17	60
San Roque de Riomiera	37	0	9	28	38	7	10	55
Santiurde de Reinosa	60	9	23	56	25	20	2	27
Santiurde de Toranzo	52	22	23	72	60	97	67	279
Saro	49	0	12	18	52	23	16	64
Selaya	127	61	60	233	131	113	87	394
Soba	253	15	13	64	250	46	24	122
Tresviso	4	4	0	1	4	4	0	0
Tudanca	14	1	1	20	14	7	2	20
Valdeolea	46	106	19	101	44	55	20	161
Valdeprado del Río	13	1	2	19	12	6	8	29
Valderredible	73	5	22	106	69	7	22	119
Valle de Villaverde	21	2	10	29	21	2	8	19
Vega de Liébana	89	11	15	65	82	15	25	125
Vega de Pas	78	14	8	97	84	27	25	147
Villacarriedo	183	77	43	348	178	77	41	315
Villafucre	68	10	29	40	74	55	43	181
<b>Munic. desc. Cantabria</b>	<b>1</b>	<b>0</b>	<b>0</b>	<b>0</b>	<b>1</b>	<b>2</b>	<b>2</b>	<b>86</b>
<b>Otras provincias</b>	<b>0</b>	<b>0</b>	<b>1</b>	<b>470</b>	<b>150</b>	<b>1.252</b>	<b>651</b>	<b>6.611</b>
<b>Total</b>	<b>7.246</b>	<b>29.069</b>	<b>13.352</b>	<b>142.569</b>	<b>7.246</b>	<b>29.069</b>	<b>13.352</b>	<b>142.569</b>

## 4. Flujo de afiliados entre la localización del establecimiento y el municipio de residencia del

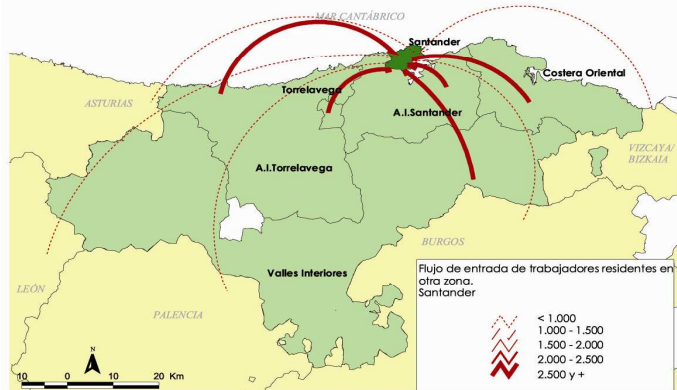
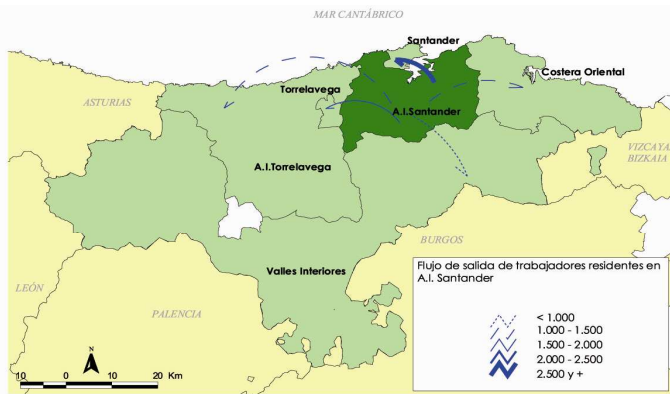
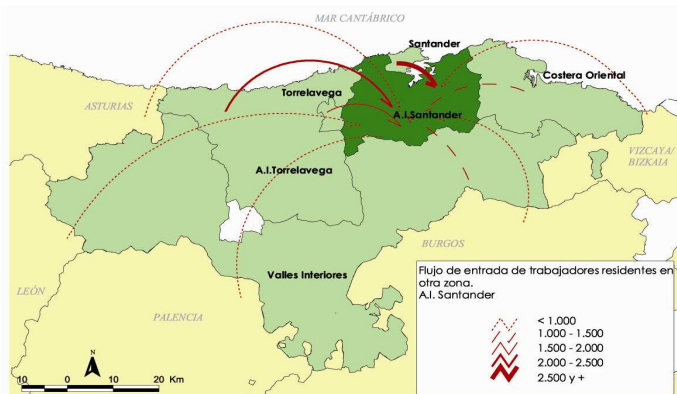

Municipio Residencia del Afiliado	Localización del establecimiento							
	Santander	A.I.Santander	Torrelavega	A.I.Torrelavega	Costera oriental	Valles interiores	Otras Provincias	
Santander	45.365	8.458	1.510	1.047	1.165	383	142	
A.I. Santander	18.507	21.868	1.572	1.097	1.115	401	135	
Torrelavega	4.151	1.610	7.794	2.805	168	201	78	
A.I. Torrelavega	5.260	2.164	4.092	13.684	215	368	87	
Costera oriental	3.476	1.104	247	139	18.260	173	4	
Valles interiores	2.654	1.103	370	415	408	9.673	13	
Munic. desc. Cantabria	35	16	5	9	13	8	4	
Álava	54	28	9	7	35	4	1	
Asturias	635	200	107	194	55	30	1	
Burgos	155	53	17	21	38	45	1	
León	193	23	14	20	28	9	0	
Palencia	188	59	19	21	31	104	0	
Vizcaya	662	227	65	50	1.167	76	3	
Otras provincias	2.215	735	294	264	370	135	2	



## 5. Total afiliados según sexo y edad por municipio de residencia del afiliado

Zonas y Municipios	Menos de 25 años		25 o más años		Zonas y Municipios	Menos de 25 años		25 o más años	
	Hombre	Mujer	Hombre	Mujer		Hombre	Mujer	Hombre	Mujer
<b>Santander</b>	<b>740</b>	<b>857</b>	<b>27.486</b>	<b>28.963</b>	Guriezo	11	6	286	223
<b>A.I. Santander</b>	<b>657</b>	<b>634</b>	<b>23.796</b>	<b>19.594</b>	Hazas de Cesto	15	14	254	218
Asillero (El)	90	90	3.267	2.788	Laredo	62	51	1.678	1.688
Camargo	145	174	5.754	4.726	Liendo	3	5	137	134
Castañeda	9	14	442	347	Limpias	2	4	225	226
Enrambasaguas	23	18	767	649	Meruelo	11	12	303	241
Liérganes	20	14	434	403	Noja	8	14	336	319
Marina de Cudeyo	27	16	970	827	Santaña	83	54	1.641	1.597
Medio Cudeyo	51	46	1.431	1.195	Solórzano	7	6	169	144
Penagos	11	10	347	274	Voto	18	18	412	342
Piélagos	94	89	4.070	3.294	<b>Valles interiores</b>	<b>295</b>	<b>227</b>	<b>8.070</b>	<b>6.042</b>
Puente Viesgo	13	13	476	368	Arredondo	3	1	92	57
Ribamontán al Mar	23	20	689	562	Cabezón de Liébana	4	0	93	61
Ribamontán al Monte	16	10	393	279	Camaleño	4	2	154	127
Riotuerto	14	6	277	220	Campoo de Enmedio	16	20	786	524
Santa Cruz de Bezana	65	61	2.216	1.966	Campoo de Yuso	7	1	128	83
Santa María de Cayón	38	38	1.651	1.217	Cillorigo de Liébana	14	6	231	184
Villaescusa	18	15	612	479	Corvera de Toranzo	11	16	392	254
<b>Torrelavega</b>	<b>238</b>	<b>248</b>	<b>8.822</b>	<b>7.494</b>	Hermanidad de Campoo de Suso	12	4	288	204
<b>A.I. Torrelavega</b>	<b>475</b>	<b>357</b>	<b>14.495</b>	<b>10.537</b>	Herrerías	6	1	96	59
Alfoz de Lloredo	13	9	402	258	Lamasón	4	1	60	25
Anievas	3	2	56	26	Luenta	2	4	117	65
Arenas de Iguña	17	10	331	178	Miera	3	4	66	51
Bárcena de Pie de Concha	4	6	134	102	Peñarubia	0	0	38	29
Cabezón de la Sal	54	33	1.549	1.207	Pesaguero	1	0	63	44
Cabuérniga	5	5	142	139	Pesquera	0	0	13	4
Cartes	20	19	1.002	740	Ramales de la Victoria	16	14	457	340
Cieza	6	4	89	56	Polaciones	3	4	38	18
Comillas	17	14	336	261	Potes	11	15	249	244
Corrales de Buelna (Los)	51	52	2.083	1.339	Rasines	4	2	132	121
Mazcuerras	19	11	356	240	Reinosa	46	44	1.827	1.483
Miengo	20	9	751	629	Rionansa	8	6	193	111
Molledo	4	9	270	188	Rozas de Valdearroyo (Las)	1	0	34	25
Polanco	28	21	971	709	Ruesga	5	3	149	136
Reocín	43	56	1.491	1.124	San Miguel de Aguayo	1	2	26	15
Ruente	5	2	157	100	San Pedro del Romeral	4	2	73	81
Ruiloba	5	1	138	84	San Roque de Riomiera	2	4	63	41
San Felices de Buelna	14	10	381	224	Santiurde de Reinosa	2	0	45	27
San Vicente de la Barquera	31	24	722	499	Santiurde de Toranzo	11	9	283	200
Santillana del Mar	24	19	698	531	Saro	5	3	88	59
Suances	30	27	1.397	1.091	Selaya	14	10	372	329
Tojos (Los)	2	0	67	40	Soba	5	2	238	197
Udías	16	2	144	128	Tresviso	0	0	7	1
Val de San Vicente	29	4	447	355	Tudanca	1	0	36	6
Valdáliga	15	8	381	289	Valdeolea	12	4	158	106
<b>Costera oriental</b>	<b>418</b>	<b>381</b>	<b>11.733</b>	<b>10.853</b>	Valdeprado del Río	0	1	41	13
Ampuero	15	22	651	539	Valderredible	5	1	133	78
Argoños	8	4	224	200	Valle de Villaverde	0	0	26	24
Arnuero	9	8	333	287	Vega de Liébana	6	5	136	100
Bárcena de Cicero	19	8	630	493	Vega de Pas	14	14	129	126
Bareyo	14	17	351	274	Villacarriedo	22	14	318	257
Castro-Urdiales	79	91	2.625	2.676	Villafufre	10	8	202	133
Colindres	51	43	1.362	1.153	<b>Munic. desc. Cantabria</b>	<b>2</b>	<b>0</b>	<b>17</b>	<b>72</b>
Escalante	3	4	116	99	<b>Otras provincias</b>	<b>169</b>	<b>143</b>	<b>4.990</b>	<b>3.351</b>
					<b>Total</b>	<b>2.994</b>	<b>2.847</b>	<b>99.409</b>	<b>86.906</b>

Nota (1): Pueden existir afiliados que no se han podido clasificar en esta tabla por no disponer de los datos de sexo o edad

## 6. Afiliados según sexo y edad por régimen

Régimen de Cotización	Menos de 25 años		25 ó más años		Total Afiliados (1)
	Hombre	Mujer	Hombre	Mujer	
Régimen General	2.402	2.508	72.243	66.155	143.313
R. General Sistema Especial Agrario	42	0	377	73	492
R. General Sistema Especial Empleados del Hogar	16	105	213	5.396	5.732
R.E. Trabajadores Autónomos	474	234	25.256	15.163	41.200
R.E. Mar (autónomos)	1	0	147	64	212
R.E. Mar (cuenta ajena)	59	0	1.173	55	1.287
<b>Total</b>	<b>2.994</b>	<b>2.847</b>	<b>99.409</b>	<b>86.906</b>	<b>192.236</b>

Nota (1): Pueden existir afiliados que no se han podido clasificar por sexo o edad, pero si están incluidos en el total

## 7. Afiliados al régimen general por grupo de cotización

Grupo de Cotización	Menos de 25 años		25 ó más años		Total Afiliados (1)
	Hombre	Mujer	Hombre	Mujer	
Ingenieros y Licenciados	81	126	6.477	5.858	12.544
Ingenieros Técnicos, Peritos y Ayudantes Titulados	42	134	3.783	7.467	11.426
Jefes Administrativos y de taller	12	18	3.563	2.073	5.666
Ayudantes no titulados	57	128	3.069	1.900	5.154
Oficiales administrativos	118	197	6.188	9.692	16.195
Subalternos	76	142	3.140	3.140	6.499
Auxiliares administrativos	235	679	3.942	13.991	18.848
Oficiales de primera y segunda	271	151	21.735	4.957	27.115
Oficiales de tercera y cuarta	643	455	12.730	8.292	22.120
Peones	859	475	7.603	8.777	17.714
Trabajadores menores de dieciocho años	8	3	13	8	32
Sin cotización	0	0	0	0	0
<b>Total</b>	<b>2.402</b>	<b>2.508</b>	<b>72.243</b>	<b>66.155</b>	<b>143.313</b>

Nota (1): Pueden existir afiliados que no se han podido clasificar por sexo o edad, pero si estan incluidos en el total

## 8. Afiliados al régimen general según tamaño del establecimiento y tipo de contrato por localización del establecimiento

Zonas y Municipios	Tipo de contrato (1)		T. del establecimiento		Zonas y Municipios	Tipo de contrato (1)		T. del establecimiento	
	Indefinido	Temporal	Menos de 20 afiliados	20 ó más afiliados		Indefinido	Temporal	Menos de 20 afiliados	20 ó más afiliados
<b>Santander</b>	<b>41.413</b>	<b>16.810</b>	<b>19.153</b>	<b>50.546</b>	Guriezo	344	154	161	345
<b>A.I. Santander</b>	<b>19.980</b>	<b>7.296</b>	<b>11.623</b>	<b>16.242</b>	Hazas de Cesto	138	69	143	73
Astillero (El)	3.564	1.022	1.742	2.935	Laredo	1.866	969	1.166	2.081
Camargo	7.256	3.011	4.060	6.410	Liendo	72	37	91	21
Castañeda	76	52	130	0	Limpías	142	74	65	154
Entrambasaguas	623	122	337	427	Meruelo	374	67	183	266
Liérganes	166	41	154	62	Noja	253	165	380	70
Marina de Cudeyo	932	355	551	768	Santoña	1.265	484	896	1.193
Medio Cudeyo	1.822	506	971	1.377	Solórzano	19	13	34	0
Penagos	225	108	117	221	Voto	145	35	122	63
Piélagos	1.505	787	1.117	1.243	<b>Valles interiores</b>	<b>4.171</b>	<b>1.733</b>	<b>3.111</b>	<b>2.978</b>
Puente Viesgo	345	124	206	270	Arredondo	19	14	36	0
Ribamontán al Mar	162	96	276	0	Cabezón de Liébana	30	19	51	0
Ribamontán al Monte	143	59	209	0	Camaleño	69	29	75	27
Riotuerto	75	46	106	24	Campoo de Enmedio	183	73	186	78
Santa Cruz de Bezana	1.709	622	1.095	1.286	Campoo de Yuso	22	31	56	0
Santa María de Cayón	1.295	302	434	1.199	Cillorigo de Liébana	45	18	69	0
Villaescusa	82	43	118	20	Corvera de Toranzo	299	84	149	237
<b>Torrelavega</b>	<b>8.048</b>	<b>3.214</b>	<b>4.622</b>	<b>7.666</b>	Hermandad de Campoo de Suso	104	70	125	55
<b>A.I. Torrelavega</b>	<b>9.100</b>	<b>3.303</b>	<b>6.066</b>	<b>6.687</b>	Herrerías	7	14	22	0
Alfoz de Lloredo	76	76	118	43	Lamasón	0	15	16	0
Anievas	0	8	11	0	Luenta	7	6	14	0
Arenas de Iguña	157	49	84	129	Miera	2	6	9	0
Bárcena de Pie de Concha	15	21	38	0	Peñarubia	35	20	19	37
Cabezón de la Sal	1.120	298	643	797	Pesaguero	5	9	16	0
Cabuérniga	53	34	63	27	Pesquera	0	6	7	0
Cartes	920	282	573	657	Ramales de la Victoria	321	81	298	115
Cieza	5	9	16	0	Polaciones	0	9	11	0
Comillas	207	99	229	99	Potes	176	67	180	68
Corrales de Buelna (Los)	1.898	457	878	1.534	Rasines	10	14	27	0
Mazcuerras	39	89	84	51	Reinosa	2.007	693	918	1.841
Miengo	368	189	225	350	Rionansa	60	42	82	25
Molledo	61	34	58	40	Rozas de Valdearroyo (Las)	0	4	10	0
Polanco	764	303	349	756	Ruesga	12	20	35	0
Reocín	1.037	298	623	743	San Miguel de Aguayo	4	9	15	0
Ruente	30	21	53	0	San Pedro del Romeral	10	13	23	0
Ruiloba	45	39	86	0	San Roque de Riomiera	15	6	22	0
San Felices de Buelna	599	151	164	591	Santiurde de Reinosa	49	27	14	64
San Vicente de la Barquera	432	274	393	330	Santiurde de Toranzo	24	13	40	0
Santillana del Mar	383	103	332	170	Saro	5	5	11	0
Suances	437	237	480	222	Selaya	128	43	129	48
Tojos (Los)	20	14	36	0	Soba	18	18	40	0
Udías	12	14	30	0	Tresviso	3	0	3	0
Val de San Vicente	277	133	316	105	Tudanca	1	8	10	0
Valdáliga	145	71	184	43	Valdeolea	125	33	78	87
<b>Costera oriental</b>	<b>9.691</b>	<b>3.803</b>	<b>6.984</b>	<b>7.635</b>	Valdeprado del Río	1	8	10	0
Ampuero	500	79	187	403	Valderredible	37	34	31	44
Argoños	45	43	91	0	Valle de Villaverde	8	5	15	0
Amuero	158	114	196	85	Vega de Liébana	14	21	38	0
Bárcena de Cicero	1.094	164	339	951	Vega de Pas	38	35	48	26
Bareyo	108	43	131	24	Villacarriedo	260	99	140	226
Castro-Urdiales	2.583	986	2.114	1.666	Villafufre	18	12	33	0
Colindres	560	299	650	240	<b>Munic. desc. Cantabria</b>	<b>0</b>	<b>0</b>	<b>0</b>	<b>0</b>
Escalante	25	8	35	0	<b>Otras provincias</b>	<b>0</b>	<b>0</b>	<b>0</b>	<b>0</b>
					<b>Total</b>	<b>92.403</b>	<b>36.159</b>	<b>51.559</b>	<b>91.754</b>

(continúa en columna siguiente)

Nota (1): Por tipo de contrato solo se clasifican colectivos laborales