

La distribución de las pernотaciones del mes de diciembre por zonas turísticas ha sido la siguiente:

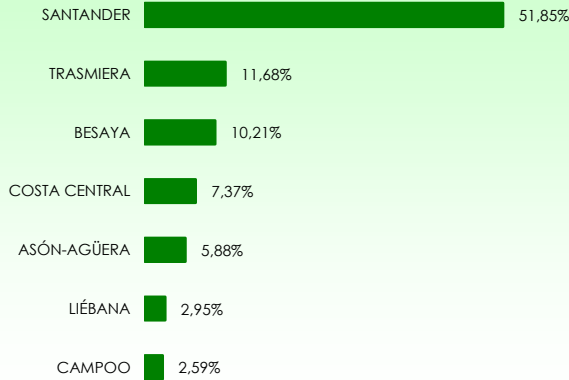

Mapa 1. Estancia media y plazas por categorías



Gráfico 1. Viajeros y pernотaciones según procedencia



Los grados de ocupación por zonas turísticas en el mes de diciembre han sido los siguientes:

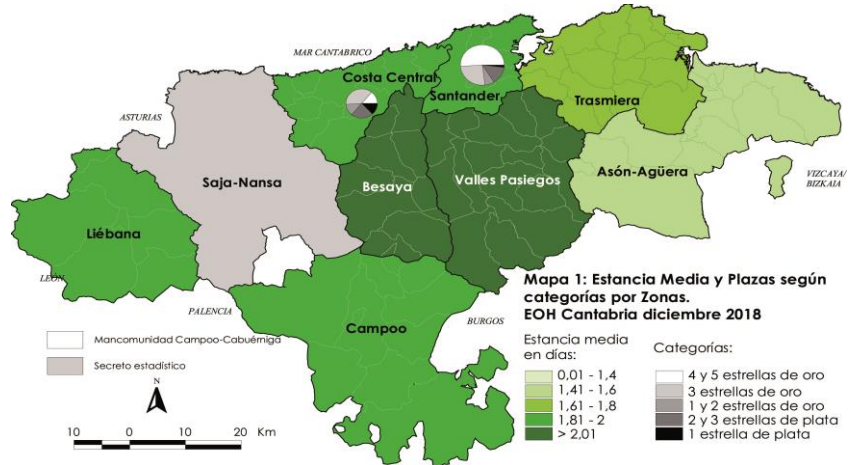
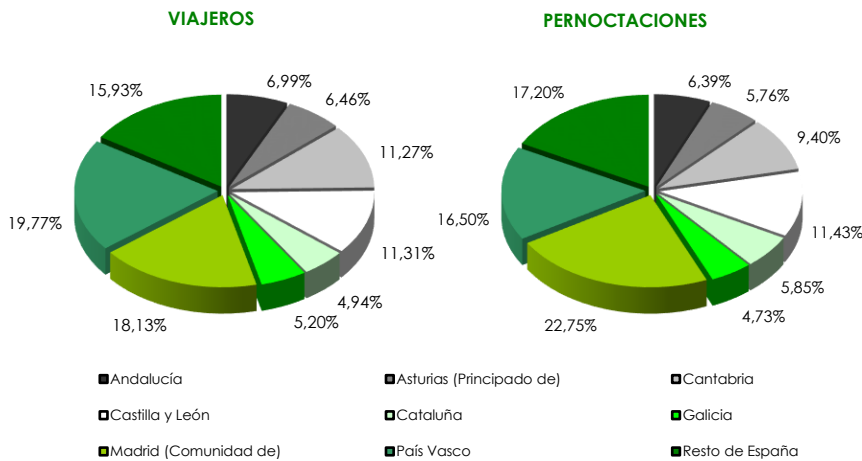
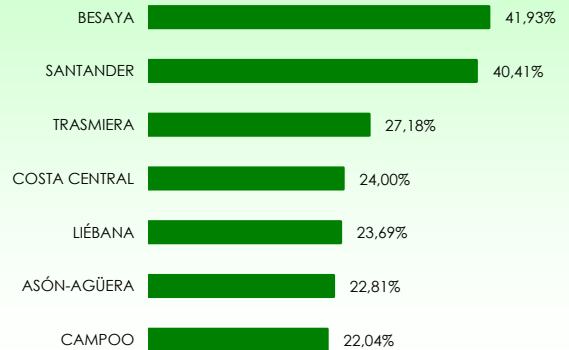

Mapa 2. Grado de ocupación y pernотaciones por categoría

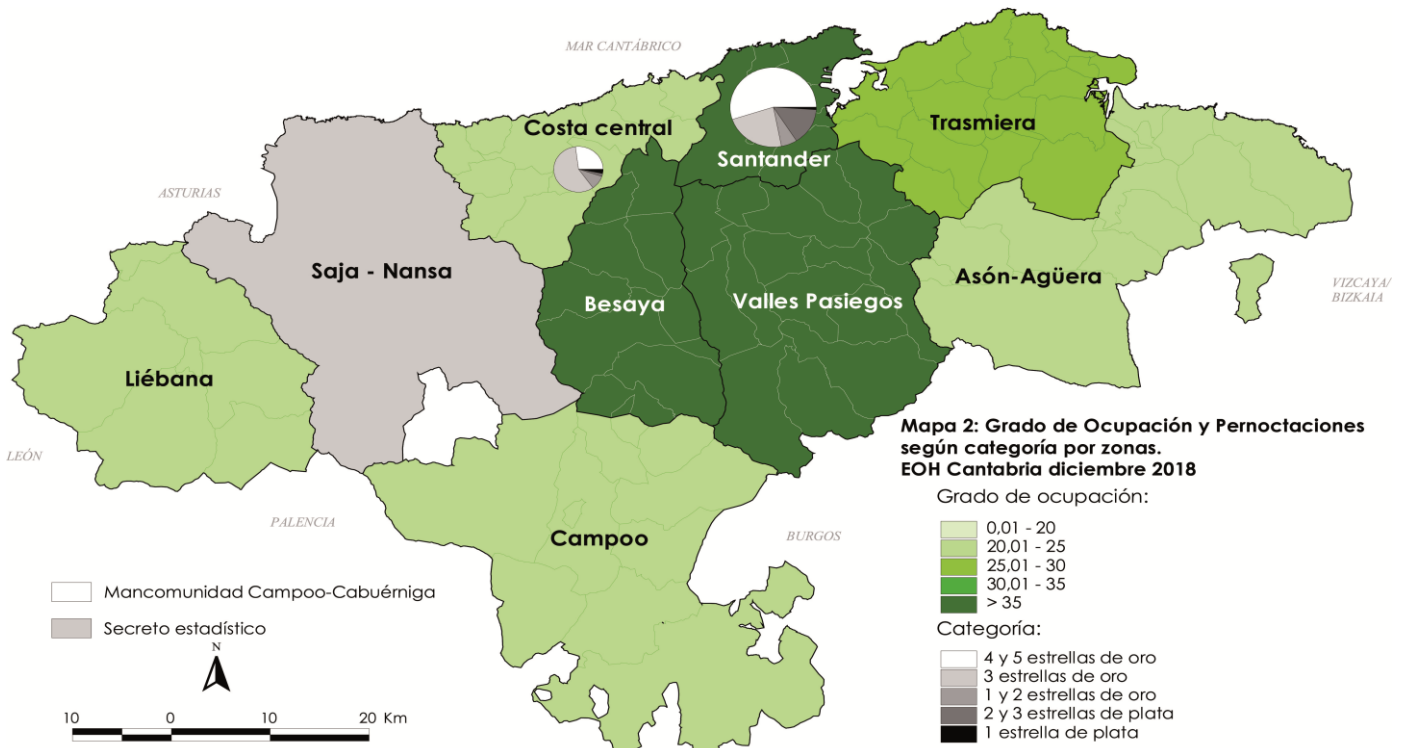

Clasificación según procedencia

VIAJEROS		ASÓN-AGÜERA	BESAYA	CAMPOO	COSTA CENTRAL	LIÉBANA	SAJA-NANSA	SANTANDER	TRASMIERA	VALLES PASIEGOS	CANTABRIA	ASÓN-AGÜERA	BESAYA	CAMPOO	COSTA CENTRAL	LIÉBANA	SAJA-NANSA	SANTANDER	TRASMIERA	VALLES PASIEGOS	CANTABRIA	PERNOCTACIONES	
ESPAÑOLES	Andalucía	159	220	30	158	32	17	2.600	75	12	3.302	289	368	*	370	31	*	4.574	211	24	5.923	Andalucía	ESPAÑOLES
	Asturias (Principado de)	245	302	64	241	106	37	1.616	372	69	3.052	402	952	67	455	138	92	2.369	662	201	5.339	Asturias (Principado de)	
	Cantabria	297	497	186	244	814	283	1.929	937	139	5.324	416	1.324	192	343	1.862	535	2.791	1.004	245	8.712	Cantabria	
	Castilla y León	562	467	97	776	137	214	2.241	481	368	5.343	918	1.751	192	1.557	171	666	3.683	682	974	10.594	Castilla y León	
	Cataluña	161	242	*	156	50	*	1.466	174	29	2.334	232	740	74	395	111	38	3.115	424	292	5.422	Cataluña	
	Galicia	407	296	*	226	104	*	1.100	210	96	2.457	484	596	*	439	155	*	1.967	344	354	4.384	Galicia	
	Madrid (Comunidad de)	347	399	240	549	81	78	5.825	734	312	8.565	967	1.422	400	1.537	149	351	13.656	1.434	1.170	21.086	Madrid (Comunidad de)	
	País Vasco	778	466	303	795	242	200	2.640	3.172	744	9.340	816	1.341	404	1.175	365	521	3.935	5.246	1.491	15.293	País Vasco	
	Resto de España	713	242	76	703	126	66	4.274	1.170	156	7.526	1.195	974	188	1.406	168	217	8.916	2.232	646	15.942	Resto de España	
	Total	3.670	3.131	1.044	3.848	1.690	918	23.690	7.324	1.926	47.242	5.720	9.468	1.548	7.677	3.150	2.490	45.005	12.239	5.397	92.694	Total	
EXTRANJEROS	Alemania	23	14	*	46	*	*	181	*	*	290	31	40	*	56	*	*	477	*	*	638	Alemania	EXTRANJEROS
	América	*	440	*	*	*	*	853	*	*	1.308	28	1.324	*	*	*	*	2.803	*	*	4.166	América	
	Francia	163	38	61	67	*	*	846	114	*	1.293	231	72	235	110	*	*	1.660	162	*	2.473	Francia	
	Italia	18	*	*	*	*	*	690	*	*	721	*	*	*	*	*	*	1.332	*	*	1.365	Italia	
	Portugal	42	31	122	18	*	*	334	28	*	591	43	31	345	*	*	85	854	28	*	1.404	Portugal	
	Reino Unido	*	11	*	28	37	*	629	*	18	767	*	20	*	96	44	*	1.056	*	32	1.307	Reino Unido	
	Resto del mundo	*	36	53	*	*	*	846	90	*	1.037	*	40	69	*	*	*	1.744	118	*	1.989	Resto del mundo	
	Resto Europa	46	*	*	17	*	*	230	47	*	351	51	*	*	40	*	*	342	105	*	568	Resto Europa	
	Resto Unión Europea	163	64	219	*	*	24	677	22	*	1.178	269	88	574	*	*	86	1.179	54	*	2.268	Resto Unión Europea	
	Total	474	646	491	196	51	*	5.286	308	*	7.535	685	1.645	1.268	345	63	*	11.447	477	*	16.178	Total	

ESTANCIA MEDIA (días)		ASÓN-AGÜERA	BESAYA	CAMPOO	COSTA CENTRAL	LIÉBANA	SAJA-NANSA	SANTANDER	TRASMIERA	VALLES PASIEGOS	CANTABRIA
ESPAÑOLES	Andalucía	1,81	1,67	*	2,35	0,99	*	1,76	2,81	2,01	1,79
	Asturias (Principado de)	1,64	3,15	1,06	1,88	1,31	2,51	1,47	1,78	2,90	1,75
	Cantabria	1,40	2,67	1,03	1,41	2,29	1,89	1,45	1,07	1,77	1,64
	Castilla y León	1,63	3,75	1,98	2,01	1,25	3,12	1,64	1,42	2,65	1,98
	Cataluña	1,45	3,06	*	2,53	2,23	*	2,13	2,44	9,95	2,32
	Galicia	1,19	2,01	*	1,94	1,49	*	1,79	1,64	3,68	1,78
	Madrid (Comunidad de)	2,78	3,57	1,67	2,80	1,85	4,51	2,34	1,95	3,75	2,46
	País Vasco	1,05	2,88	1,33	1,48	1,51	2,61	1,49	1,65	2,00	1,64
	Resto de España	1,68	4,02	2,47	2,00	1,34	3,27	2,09	1,91	4,14	2,12
	Total	1,56	3,02	1,48	1,99	1,86	2,71	1,90	1,67	2,80	1,96
EXTRANJEROS	Alemania	1,34	2,79	*	1,22	*	*	2,64	*	*	2,20
	América	*	3,01	*	*	*	*	3,29	*	*	3,18
	Francia	1,41	1,90	3,83	1,66	*	*	1,96	1,42	*	1,91
	Italia	*	*	*	*	*	*	1,93	*	*	1,89
	Portugal	1,01	1,00	2,82	*	*	*	2,56	1,00	*	2,38
	Reino Unido	*	1,76	*	3,36	1,21	*	1,68	*	1,78	1,70
	Resto del mundo	*	1,10	1,32	*	*	*	2,06	1,31	*	1,92
	Resto Europa	1,12	*	*	2,38	*	*	1,49	2,24	*	1,62
	Resto Unión Europea	1,65	1,37	2,62	*	*	3,57	1,74	2,44	*	1,93
	Total	1,44	2,55	2,58	1,76	1,23	*	2,17	1,55	*	2,15

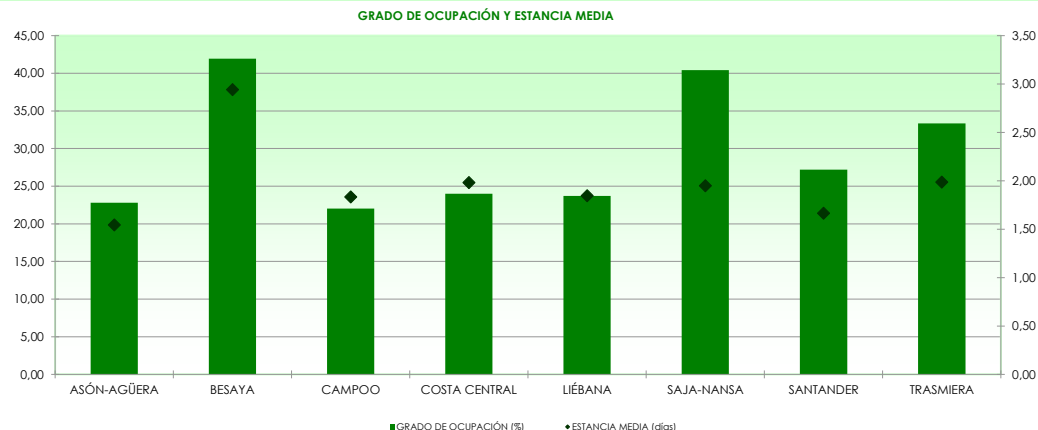

Clasificación según categoría

VIAJEROS		ASÓN-AGÜERA	BESAYA	CAMPOO	COSTA CENTRAL	LIÉBANA	SAJA-NANSA	SANTANDER	TRASMIERA	VALLES PASIEGOS	CANTABRIA	ASÓN-AGÜERA	BESAYA	CAMPOO	COSTA CENTRAL	LIÉBANA	SAJA-NANSA	SANTANDER	TRASMIERA	VALLES PASIEGOS	CANTABRIA	PERNOCTACIONES	
CATEGORÍA	Estrellas de oro	*	*	*	3.736	*	*	24.714	*	*	44.124	*	*	*	7.721	*	*	47.395	*	*	88.131	Estrellas de oro	CATEGORÍA
	Estrellas de plata	*	*	*	309	*	*	4.261	*	*	10.653	*	*	*	301	*	*	9.056	*	*	20.741	Estrellas de plata	
	Total	4.144	3.777	1.535	4.045	1.742	*	28.976	7.633	*	54.777	6.405	11.113	2.817	8.022	3.214	*	56.452	12.715	*	108.872	Total	
ESTANCIA MEDIA (días)		ASÓN-AGÜERA	BESAYA	CAMPOO	COSTA CENTRAL	LIÉBANA	SAJA-NANSA	SANTANDER	TRASMIERA	VALLES PASIEGOS	CANTABRIA	ASÓN-AGÜERA	BESAYA	CAMPOO	COSTA CENTRAL	LIÉBANA	SAJA-NANSA	SANTANDER	TRASMIERA	VALLES PASIEGOS	CANTABRIA	GRADO DE OCUPACION (%)	
CATEGORÍA	Estrellas de oro	*	*	*	2,07	*	*	1,92	*	*	2,00	*	*	*	36,18	*	*	40,30	*	*	36,99	Estrellas de oro	CATEGORÍA
	Estrellas de plata	*	*	*	0,97	*	*	2,13	*	*	1,95	*	*	*	2,49	*	*	41,02	*	*	23,45	Estrellas de plata	
	Total	1,55	2,94	1,83	1,98	1,85	*	1,95	1,67	*	1,99	22,81	41,93	22,04	24,00	23,69	*	40,41	27,18	*	33,34	Total	
ESTABLECIMIENTOS ABIERTOS		ASÓN-AGÜERA	BESAYA	CAMPOO	COSTA CENTRAL	LIÉBANA	SAJA-NANSA	SANTANDER	TRASMIERA	VALLES PASIEGOS	CANTABRIA	ASÓN-AGÜERA	BESAYA	CAMPOO	COSTA CENTRAL	LIÉBANA	SAJA-NANSA	SANTANDER	TRASMIERA	VALLES PASIEGOS	CANTABRIA	PLAZAS	
CATEGORÍA	Estrellas de oro	*	*	*	13	*	*	24	*	*	76	*	*	*	682	*	*	3.758	*	*	7.558	Estrellas de oro	CATEGORÍA
	Estrellas de plata	*	*	*	26	*	*	29	*	*	143	*	*	*	390	*	*	710	*	*	2.839	Estrellas de plata	
	Total	20	21	14	39	15	*	53	32	*	219	897	847	412	1.072	438	*	4.468	1.434	*	10.397	Total	

(1) Se consideran oro los siguientes establecimientos: hotel, hotel-apartamento, hotel-residencia, motel, parador nacional y residencia-apartamento.

(2) Se consideran plata los siguientes establecimientos: hostel, hostel general, hostel especial, pensión, ciudad de vacaciones, fonda, casa de huéspedes y otros.

ZONAS Y MUNICIPIOS:

ASÓN-AGÜERA:	Ampuero, Airedondo, Colindres, Ramales de la Victoria, Castro-Urdiales, Rasines, Soba, Guriezo, Liendo, Limpias, Laredo, Valle de Villaverde y Ruesga
BESAYA:	Anievas, Bárcena de Pie de Concha, Arenas de Iguña, Cieza, Los Corrales de Buelna, Torrelavega, San Felices de Buelna, Mollado y Cartes
CAMPOO:	Campo de Yuso, Valdeolea, Valderredible, Hermandad de Campoo de Suso, Campoo de Enmedio, Valdeprado del Río, Santurde de Reinosa, San Miguel de Aguayo, Las Rozas de Valdearroyo, Pesquera y Reinosa
COSTA CENTRAL:	Alfoz de Lloredo, Mazcuerras, Udias, Suances, Santillana del Mar, Ruiloba, Reocín, Polanco, Miengo, Comillas y Cabezón de la Sal
LIÉBANA:	Cabezón de Liébana, Camaleño, Vega de Liébana, Tresviso, Potes, Pesaguero y Cillorigo de Liébana
SAJA-NANSA:	Cabuerniga, Peñarubia, Tudanca, Val de San Vicente, Lamason, Herrerías, Valdalgia, Los Tojos, San Vicente de la Barquera, Rionansa, Ruente y Palocinos
SANTANDER:	El Astillero, Camargo, Villaescusa, Santander, Santa Cruz de Bezana y Prálagos
TRASMIERA:	Argoños, Bárcena de Cicero, Ribamontán al Mar, Solorzano, Meruelo, Medio Cudeyo, Marina de Cudeyo, Hazas de Cesto, Escalante, Entrambasaguas, Voto, Santaña, Riofuerdo, Ribamontán al Monte, Noja, Bareyo y Arnuero
VALLES PASIEGOS:	Castañeda, Corvera de Toranzo, Miera, Penagos, Puente Viego, San Pedro del Romeral, Santa María de Cayón, Liérganes, Luenta, Villafufre, Villacarriedo, Vega de Pas, Selaya, Saro, Santurde de Toranzo y San Roque de Riomiera

NOTAS:

- .. Sin dato
- * Secreto estadístico