

I. Afiliados por régimen y ramas de actividad

CNAE 2009	R. General	R.E.T.A.	Total Afiliados
01 Agricultura, ganadería, caza y servicios relacionados con las mismas	158	5.031	5.645
02 Silvicultura y explotación forestal	227	88	411
03 Pesca y acuicultura	14	29	1.085
05 Extracción de antracita, hulla y lignito	0	5	5
06 Extracción de crudo de petróleo y gas natural	1	0	1
07 Extracción de minerales metálicos	3	0	3
08 Otras industrias extractivas	290	17	307
09 Actividades de apoyo a las industrias extractivas	1	3	4
10 Industria de la alimentación	4.854	438	5.292
11 Fabricación de bebidas	188	47	235
12 Industria del tabaco	321	0	321
13 Industria textil	472	37	509
14 Confección de prendas de vestir	141	51	192
15 Industria del cuero y del calzado	2	9	11
16 Industria de la madera y del corcho, excepto muebles; cestería y espartería	462	285	747
17 Industria del papel	127	6	133
18 Artes gráficas y reproducción de soportes grabados	461	138	599
19 Coquerías y refino de petróleo	0	2	2
20 Industria química	1.285	29	1.314
21 Fabricación de productos farmacéuticos	263	2	265
22 Fabricación de productos de caucho y plásticos	1.249	28	1.277
23 Fabricación de otros productos minerales no metálicos	788	106	894
24 Metalurgia; fabricación de productos de hierro, acero y ferroaleaciones	2.221	59	2.280
25 Fabricación de productos metálicos, excepto maquinaria y equipo	5.451	404	5.855
26 Fabricación de productos informáticos, electrónicos y ópticos	80	11	91
27 Fabricación de material y equipo eléctrico	1.079	18	1.097
28 Fabricación de maquinaria y equipo n.c.o.p.	1.210	121	1.331
29 Fabricación de vehículos de motor, remolques y semirremolques	2.739	17	2.756
30 Fabricación de otro material de transporte	282	15	297
31 Fabricación de muebles	206	131	337
32 Otras industrias manufactureras	220	74	294
33 Reparación e instalación de maquinaria y equipo	615	227	871
35 Suministro de energía eléctrica, gas, vapor y aire acondicionado	403	9	412
36 Captación, depuración y distribución de agua	488	5	493
37 Recogida y tratamiento de aguas residuales	21	3	24
38 Recogida, tratamiento y eliminación de residuos; valorización	1.273	23	1.296
39 Actividades de descontaminación y otros servicios de gestión de residuos	3	1	4
41 Construcción de edificios	3.169	1.358	4.527
42 Ingeniería civil	332	74	407
43 Actividades de construcción especializada	4.719	4.138	8.864
45 Venta y reparación de vehículos de motor y motocicletas	2.680	1.048	3.728
46 Comercio al por mayor e intermediarios del comercio, excepto de vehículos de motor y motocicletas	5.657	2.023	7.681
47 Comercio al por menor, excepto de vehículos de motor y motocicletas	15.635	7.040	22.675
49 Transporte terrestre y por tubería	4.401	2.233	6.634
50 Transporte marítimo y por vías navegables interiores	0	3	93
51 Transporte aéreo	41	1	42
52 Almacenamiento y actividades anexas al transporte	1.661	58	1.803
53 Actividades postales y de correos	502	68	570
55 Servicios de alojamiento	3.615	730	4.345
56 Servicios de comidas y bebidas	9.715	4.740	14.455
58 Edición	274	90	364
59 Actividades cinematográficas, de vídeo y de programas de televisión, grabación de sonido y edición musical	71	43	114
60 Actividades de programación y emisión de radio y televisión	132	17	149
61 Telecomunicaciones	341	44	385
62 Programación, consultoría y otras actividades relacionadas con la informática	845	217	1.062
63 Servicios de información	102	43	145
64 Servicios financieros, excepto seguros y fondos de pensiones	2.233	6	2.239
65 Seguros, reaseguros y fondos de pensiones, excepto Seguridad Social obligatoria	301	26	327
66 Actividades auxiliares a los servicios financieros y a los seguros	411	621	1.032
68 Actividades inmobiliarias	487	332	819
69 Actividades jurídicas y de contabilidad	1.826	873	2.699
70 Actividades de las sedes centrales; actividades de consultoría de gestión empresarial	368	178	546
71 Servicios técnicos de arquitectura e ingeniería; ensayos y análisis técnicos	1.344	714	2.058
72 Investigación y desarrollo	592	93	685
73 Publicidad y estudios de mercado	336	203	539
74 Otras actividades profesionales, científicas y técnicas	402	438	840
75 Actividades veterinarias	178	173	351
77 Actividades de alquiler	725	200	925
78 Actividades relacionadas con el empleo	2.220	16	2.236

(continúa en página siguiente)

Notas generales:

- (1) En este Boletín en el Régimen General y en el Total Afiliados no se han clasificado 416 afiliados porque no constan datos de dichos registros.
- (2) El Régimen General no incluye el S.E.Agrario ni el S.E.E.Hogar, que sí están incluidos en el Total Afiliados junto con el resto de regímenes.
- (3) En este Boletín en el S.E.Agrario y en el Total Afiliados no se incluyen los afiliados del 0161. RG Sistema Especial Agrario. Inactividad.

CNAE 2009	R.General	R.E.T.A.	Total Afiliados
79 Actividades de agencias de viajes, operadores turísticos, servicios de reservas y actividades relacionadas con los mismos	255	141	396
80 Actividades de seguridad e investigación	1.111	18	1.129
81 Servicios a edificios y actividades de jardinería	6.169	721	6.904
82 Actividades administrativas de oficina y otras actividades auxiliares a las empresas	2.488	306	2.794
84 Administración Pública y defensa; Seguridad Social obligatoria	12.679	7	12.686
85 Educación	8.734	1.047	9.781
86 Actividades sanitarias	11.977	996	13.022
87 Asistencia en establecimientos residenciales	2.941	41	2.982
88 Actividades de servicios sociales sin alojamiento	2.479	47	2.526
90 Actividades de creación, artísticas y espectáculos	228	211	439
91 Actividades de bibliotecas, archivos, museos y otras actividades culturales	87	15	102
92 Actividades de juegos de azar y apuestas	350	74	424
93 Actividades deportivas, recreativas y de entretenimiento	1.567	335	1.907
94 Actividades asociativas	1.189	171	1.393
95 Reparación de ordenadores, efectos personales y artículos de uso doméstico	352	775	1.127
96 Otros servicios personales	2.430	1.790	4.220
97 Actividades de los hogares como empleadores de personal doméstico	515	5	6.209
98 Actividades de los hogares como productores de bienes y servicios para uso propio	0	0	0
99 Actividades de organizaciones y organismos extraterritoriales	0	0	0
Total	148.464	42.010	198.070

2. Afiliados por régimen según localización del establecimiento o municipio de residencia del afiliado

Zonas y Municipios	Localización del establecimiento			Municipio de residencia del afiliado		
	R. General	R.E.T.A.	Total Afiliados	R. General	R.E.T.A.	Total Afiliados
Santander	71.039	10.660	84.988	46.266	9.576	58.874
A.I. Santander	28.703	8.787	38.661	34.673	9.705	45.720
Astillero (El)	4.886	1.046	6.022	5.201	985	6.347
Camargo	10.625	1.956	12.762	8.828	1.891	11.004
Castañeda	158	133	308	649	158	838
Entrambasaguas	816	410	1.252	1.003	455	1.507
Liérganes	250	270	581	589	286	914
Marina de Cudeyo	1.367	415	1.868	1.404	419	1.904
Medio Cudeyo	2.351	699	3.123	2.047	650	2.804
Penagos	352	123	489	501	131	641
Pielagos	2.455	1.246	3.903	5.732	1.758	7.697
Puente Viesgo	505	168	692	678	184	897
Ribamontán al Mar	439	474	1.020	801	501	1.386
Ribamontán al Monte	199	212	460	429	236	701
Riotuerto	134	157	310	317	169	510
Santa Cruz de Bezana	2.298	686	3.143	3.281	1.006	4.379
Santa María de Cayón	1.714	608	2.373	2.344	617	3.028
Villaescusa	154	184	355	869	259	1.163
Torrelavega	12.063	3.570	15.928	13.649	3.191	17.301
A.I. Torrelavega	14.121	6.495	21.313	19.296	6.779	26.913
Alfoz de Lloredo	232	213	468	486	239	743
Anievas	11	32	43	62	29	92
Arenas de Iguña	234	132	375	412	132	551
Bárcena de Pie de Concha	40	57	98	185	62	249
Cabezón de la Sal	1.501	757	2.298	2.138	700	2.916
Cabuérniga	102	105	215	168	113	291
Cartes	1.269	344	1.623	1.465	348	1.843
Cieza	14	31	49	125	32	161
Comillas	499	261	818	428	242	721
Corrales de Buelna (Los)	2.607	693	3.332	2.905	631	3.597
Mazcuerras	171	139	334	437	180	636
Miengo	592	283	910	1.053	356	1.459
Molledo	104	148	263	321	151	488
Polanco	1.149	319	1.487	1.393	321	1.744
Reocín	1.388	514	1.952	2.095	600	2.776
Ruente	76	84	169	198	81	287
Ruiloba	97	83	195	139	86	242
San Felices de Buelna	729	112	846	510	118	641
San Vicente de la Barquera	816	503	1.465	790	483	1.422
Sanfillana del Mar	689	387	1.118	905	434	1.365
Suances	1.002	565	1.632	1.912	728	2.724
Tojos (Los)	40	62	105	52	60	112
Udías	33	57	92	221	68	303
Val de San Vicente	475	362	912	462	327	841
Valdáliga	251	252	514	434	258	709
Costera oriental	16.158	7.244	24.722	16.275	7.063	24.605
Ampuero	570	317	906	876	333	1.235
Argoños	106	119	282	276	147	462
Arnuero	518	256	814	457	284	758
Bárcena de Cicero	1.294	327	1.656	805	351	1.203
Bareyo	207	248	484	416	263	712
Castro-Urdiales	4.090	1.955	6.324	3.580	1.805	5.654
Colindres	923	592	1.701	1.936	624	2.745
Escalante	41	73	123	153	76	241
Guriezo	564	180	783	323	181	539
Hazas de Cesto	185	148	352	339	152	510
Laredo	3.515	1.066	4.811	2.471	971	3.613
Liendo	121	91	227	179	100	286
Limpias	228	107	341	319	129	457

(continúa en página siguiente)

Zonas y Municipios	Localización del establecimiento			Municipio de residencia del afiliado		
	R. General	R.E.T.A.	Total Afiliados	R. General	R.E.T.A.	Total Afiliados
Meruelo	464	175	657	432	177	629
Noja	978	433	1.436	524	344	894
Santofña	2.109	761	3.132	2.468	731	3.510
Solórzano	50	141	198	198	138	346
Voto	195	255	495	523	257	811
Valles interiores	6.380	5.243	11.988	9.431	5.171	14.965
Arredondo	41	99	141	62	95	159
Cabezón de Liébana	57	77	142	79	76	166
Camaleño	159	166	333	154	152	315
Campoo de Enmedio	265	236	521	1.065	281	1.359
Campoo de Yuso	59	104	170	122	104	231
Cillorigo de Liébana	98	164	279	266	186	469
Corvera de Toranzo	385	226	623	455	223	692
Hermanidad de Campoo de Suso	165	179	354	311	183	499
Herrerías	31	60	99	109	56	172
Lamasón	16	43	62	41	44	89
Luenta	16	93	115	101	90	198
Miera	9	49	59	84	48	135
Peñarubia	59	33	97	33	30	66
Pesaguero	16	50	69	50	53	107
Pesquera	7	7	14	10	8	18
Ramales de la Victoria	444	321	786	526	305	852
Polaciones	11	42	55	21	42	64
Potes	287	234	545	340	205	565
Rasines	32	100	144	148	105	264
Reinosa	2.787	727	3.550	2.736	659	3.448
Rionansa	118	122	247	200	112	324
Rozas de Valdearroyo (Las)	12	28	42	34	28	62
Ruesga	39	143	191	137	149	294
San Miguel de Aguayo	18	15	35	25	15	41
San Pedro del Romeral	25	100	126	64	97	163
San Roque de Riomiera	23	56	79	58	57	115
Santiurde de Reinosa	82	32	149	47	29	79
Santiurde de Toranzo	45	125	179	349	137	502
Saro	11	69	84	88	67	161
Selaya	183	298	488	425	280	719
Soba	43	300	349	144	295	449
Tresviso	4	7	12	3	7	10
Tudanca	12	28	40	20	24	46
Valdeolea	188	102	294	185	101	290
Valdeprado del Río	12	21	36	33	16	51
Valderredible	91	122	229	90	126	230
Valle de Villaverde	15	40	63	15	33	53
Vega de Liébana	48	132	195	122	136	268
Vega de Pas	67	121	188	144	119	267
Villacarriedo	366	264	652	314	281	616
Villafufre	34	108	152	221	117	357
Munic. desc. Cantabria	0	1	1	60	2	90
Otras provincias	0	10	469	8.814	523	9.602
Total	148.464	42.010	198.070	148.464	42.010	198.070

3. Total de afiliados por sector de actividad según localización del establecimiento o municipio de residencia del afiliado

Zonas y Municipios	Localización del establecimiento				Municipio de residencia del afiliado			
	S. primario	Industria	Construc.	Servicios	S. primario	Industria	Construc.	Servicios
Santander	361	5.025	2.858	76.744	290	5.798	2.576	50.210
A.I. Santander	1.463	10.475	3.764	22.959	1.381	7.994	3.179	33.166
Astillero (El)	39	2.580	537	2.866	38	1.321	378	4.610
Camargo	103	3.235	1.369	8.055	85	1.962	670	8.287
Castañeda	20	41	75	172	25	186	88	539
Entrambasaguas	151	402	92	607	146	229	111	1.021
Liérganes	131	52	45	353	93	148	80	593
Marina de Cudeyo	135	799	146	788	128	307	127	1.342
Medio Cudeyo	85	1.106	220	1.712	93	525	204	1.982
Penagos	51	40	15	383	50	160	38	393
Piélagos	146	517	430	2.810	143	1.144	558	5.852
Puente Viesgo	56	122	103	411	53	179	107	558
Ribamontán al Mar	147	35	88	750	137	147	93	1.009
Ribamontán al Monte	108	18	68	266	102	93	65	441
Riotuerto	64	29	45	172	71	83	39	317
Santa Cruz de Bezana	41	510	304	2.288	39	528	281	3.531
Santa María de Cayón	146	953	171	1.103	140	760	236	1.892
Villaescusa	40	36	56	223	38	222	104	799
Torrelavega	182	2.004	1.310	12.432	176	2.747	1.299	13.079
A.I. Torrelavega	1.370	4.873	2.575	12.495	1.386	4.652	2.710	18.165
Alfoz de Lloredo	65	26	76	301	59	81	100	503
Anievas	17	3	6	17	15	22	13	42
Arenas de Iguña	51	138	37	149	55	151	52	293
Bárcena de Pie de Concha	24	2	12	60	24	46	23	156
Cabezón de la Sal	43	570	270	1.415	61	549	340	1.966
Cabuérniga	55	8	17	135	59	19	30	183
Cartes	13	517	263	830	18	345	163	1.317

(continúa en página siguiente)

Zonas y Municipios	Localización del establecimiento				Municipio de residencia del afiliado			
	S. primario	Industria	Construc.	Servicios	S. primario	Industria	Construc.	Servicios
Cieza	15	2	9	23	13	47	12	89
Comillas	42	65	65	646	50	55	71	545
Corrales de Buelna (Los)	75	1.164	221	1.872	81	977	282	2.257
Mazcuerras	49	15	128	142	48	108	106	374
Miengo	38	185	144	543	34	216	131	1.078
Molledo	77	6	33	147	75	79	55	279
Palanco	20	589	237	641	25	365	137	1.217
Reocín	67	694	187	1.004	76	442	280	1.978
Ruente	31	10	18	110	31	39	28	189
Ruiloba	31	5	55	104	22	17	50	153
San Felices de Buelna	21	563	78	184	24	173	70	374
San Vicente de la Barquera	193	68	138	1.066	191	102	142	987
Santillana del Mar	82	43	132	861	77	195	127	966
Suances	71	71	189	1.301	76	412	261	1.975
Tojos (Los)	31	3	4	67	32	8	13	59
Udías	19	3	19	51	24	41	36	202
Val de San Vicente	125	97	159	531	98	91	87	565
Valdáliga	115	26	78	295	118	72	101	418
Costera oriental	1.449	4.951	2.186	16.136	1.474	4.363	2.108	16.660
Ampuero	54	426	69	357	64	336	111	724
Argoños	52	40	20	170	42	97	29	294
Armuero	69	25	54	666	65	77	51	565
Bárcena de Cicero	78	1.032	82	464	100	219	117	767
Bareyo	105	14	63	302	105	88	79	440
Castro-Urdiales	92	1.108	591	4.533	100	781	493	4.280
Colindres	154	200	257	1.090	156	650	260	1.679
Escalante	25	14	6	78	32	56	12	141
Guriezo	71	399	106	207	69	100	60	310
Hazas de Cesto	68	68	19	197	67	80	26	337
Laredo	155	392	349	3.915	121	559	339	2.594
Liendo	15	10	57	145	13	33	41	199
Limpias	11	63	32	235	15	80	35	327
Meruelo	44	275	84	254	49	135	63	382
Noja	10	20	147	1.259	17	58	87	732
Santoña	192	783	154	2.003	230	783	199	2.298
Solórzano	93	2	24	79	90	38	34	184
Voto	161	80	72	182	139	193	72	407
Valles interiores	2.315	2.220	1.103	6.350	2.287	2.669	1.292	8.717
Arredondo	53	10	18	60	53	17	14	75
Cabezón de Liébana	35	11	26	70	37	16	18	95
Camaleño	76	28	21	208	74	22	22	197
Campoo de Enmedio	62	77	89	293	61	431	103	764
Campoo de Yuso	63	17	7	83	62	40	13	116
Cillorigo de Liébana	68	26	31	154	67	38	48	316
Corvera de Toranzo	97	83	37	406	65	111	61	455
Hermanidad de Campoo de Suso	89	43	42	180	87	108	43	261
Herrerías	27	3	13	56	36	10	35	91
Lamasón	39	0	0	23	40	2	6	41
Luenta	56	3	10	46	54	17	23	104
Miera	30	0	5	24	30	14	16	75
Peñarubia	15	1	10	71	14	2	10	40
Pesaguero	30	2	10	27	30	3	13	61
Pesquera	2	1	0	11	2	10	1	5
Ramales de la Victoria	46	103	169	468	53	156	92	551
Palaciones	31	1	0	23	32	3	1	28
Potes	6	31	37	471	10	40	42	473
Rasines	60	7	27	50	63	43	26	132
Reinosa	37	1.408	185	1.920	45	936	196	2.271
Rionansa	35	14	24	174	41	29	52	202
Rozas de Valdearroyo (Las)	8	5	5	24	8	8	6	40
Ruesga	90	6	14	81	90	39	25	140
San Miguel de Aguayo	15	0	0	20	15	3	1	22
San Pedro del Romeral	76	5	16	29	76	7	16	64
San Roque de Riomiera	37	0	12	30	38	7	13	57
Santiurde de Reinosa	56	7	26	60	25	18	4	32
Santiurde de Toranzo	53	26	24	76	61	99	62	280
Saro	50	0	11	23	52	21	16	72
Selaya	127	60	58	243	133	114	87	385
Soba	251	16	12	70	247	46	23	133
Tresviso	7	2	0	3	6	2	0	2
Tudanca	14	1	4	21	14	7	3	22
Valdeolea	46	103	19	126	45	56	21	168
Valdeprado del Río	14	1	2	19	12	5	8	26
Valderredible	72	5	29	123	69	7	29	125
Valle de Villaverde	21	2	12	28	21	3	9	20
Vega de Liébana	91	12	14	78	84	16	28	140
Vega de Pas	77	14	7	90	84	27	17	139
Villacarriedo	183	76	50	343	178	81	44	313
Villafufre	70	10	27	45	73	55	45	184
Munic. desc. Cantabria	1	0	0	0	1	2	3	84
Otras provincias	0	1	2	466	146	1.324	631	7.501
Total	7.141	29.549	13.798	147.582	7.141	29.549	13.798	147.582

4. Flujo de afiliados entre la localización del establecimiento y el municipio de residencia del

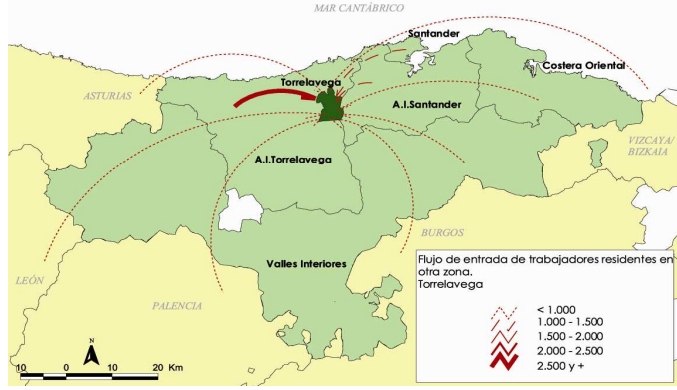
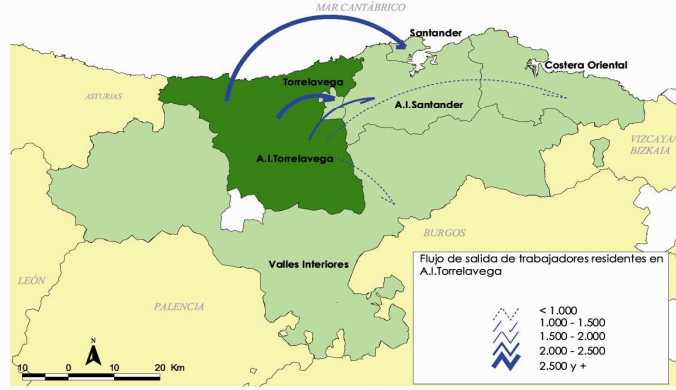
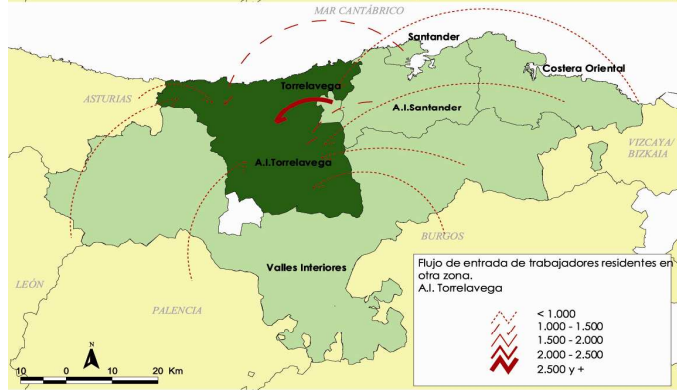
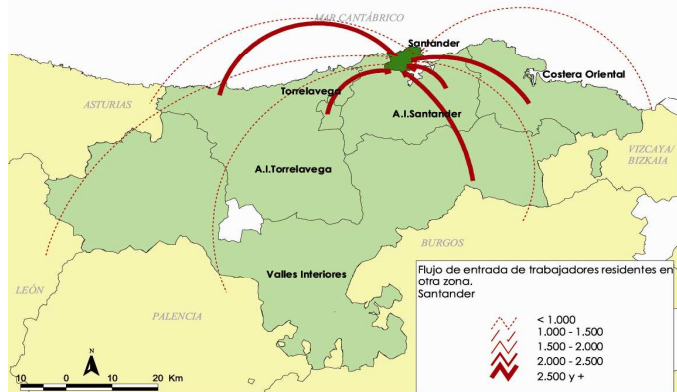
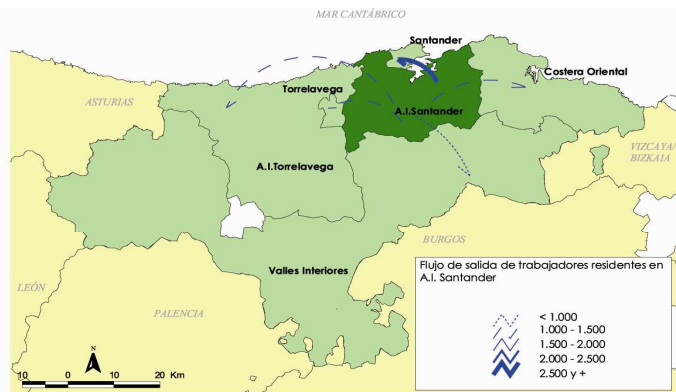

Municipio Residencia del Afiliado	Localización del establecimiento							
	Santander	A.I.Santander	Torrelavega	A.I.Torrelavega	Costera oriental	Valles interiores	Otras Provincias	
Santander	45.935	8.651	1.490	1.101	1.175	384	138	
A.I. Santander	18.944	22.442	1.469	1.183	1.149	392	141	
Torrelavega	4.186	1.673	7.876	3.108	174	208	76	
A.I. Torrelavega	5.333	2.201	4.041	14.670	208	380	80	
Costera oriental	3.452	1.171	188	120	19.480	187	7	
Valles interiores	2.621	1.133	324	432	458	9.983	14	
Munic. desc. Cantabria	35	16	5	9	15	7	2	
Álava	79	31	9	5	37	4	1	
Asturias	686	177	112	226	71	37	1	
Burgos	152	57	17	20	50	48	1	
León	229	26	19	20	37	6	0	
Palencia	221	72	20	17	51	105	0	
Vizcaya	708	238	62	59	1.297	91	4	
Otras provincias	2.407	773	296	343	520	156	4	

5. Total afiliados según sexo y edad por municipio de residencia del afiliado

Zonas y Municipios	Menos de 25 años		25 o más años		Zonas y Municipios	Menos de 25 años		25 o más años	
	Hombre	Mujer	Hombre	Mujer		Hombre	Mujer	Hombre	Mujer
Santander	840	922	27.918	29.170	Guriezo	13	7	293	226
A.I. Santander	809	706	24.333	19.856	Hazas de Cesto	18	13	263	216
Asillero (El)	105	82	3.328	2.830	Laredo	78	70	1.733	1.727
Camargo	193	190	5.841	4.778	Liendo	6	5	144	130
Castañeda	9	19	462	348	Limpias	3	6	231	217
Enrambasaguas	26	20	796	665	Meruelo	21	19	326	263
Liérganes	23	17	460	414	Noja	30	27	429	407
Marina de Cudeyo	42	23	998	841	Santaña	97	75	1.691	1.645
Medio Cudeyo	63	52	1.473	1.214	Solórzano	11	6	176	153
Penagos	11	11	349	270	Voto	15	18	428	350
Piélagos	119	88	4.167	3.319	Valles interiores	353	264	8.217	6.130
Puente Viesgo	18	14	493	372	Arredondo	3	2	95	59
Ribamontán al Mar	32	20	726	606	Cabezón de Liébana	4	0	93	69
Ribamontán al Monte	14	14	397	276	Camaleño	7	2	162	144
Riotuerto	14	7	273	216	Campoo de Enmedio	21	25	785	528
Santa Cruz de Bezana	75	81	2.252	1.971	Campoo de Yuso	5	1	140	85
Santa María de Cayón	43	51	1.687	1.245	Cillorigo de Liébana	16	5	247	201
Villaescusa	22	17	631	491	Corvera de Toranzo	16	15	403	258
Torrelavega	280	289	9.085	7.641	Hermanidad de Campoo de Suso	15	3	283	198
A.I. Torrelavega	562	439	14.954	10.948	Herrerías	11	2	100	59
Alfoz de Lloredo	22	10	426	285	Lamasón	4	1	59	25
Anievas	5	2	57	28	Luenta	7	5	119	67
Arenas de Iguña	19	12	333	187	Miera	5	5	71	54
Bárcena de Pie de Concha	5	8	133	103	Peñarubia	1	0	38	27
Cabezón de la Sal	55	42	1.585	1.233	Pesaguero	2	0	61	44
Cabuérniga	6	5	147	133	Pesquera	0	0	14	4
Cartes	21	20	1.040	762	Ramales de la Victoria	20	16	473	342
Cieza	5	4	93	59	Polaciones	3	3	39	19
Comillas	26	18	372	305	Potes	14	17	257	277
Corrales de Buelna (Los)	63	52	2.129	1.351	Rasines	5	2	135	122
Mazcuerras	19	11	363	243	Reinosa	54	50	1.855	1.489
Miengo	23	16	777	643	Rionansa	10	9	196	109
Molledo	6	13	276	193	Rozas de Valdearroyo (Las)	0	0	36	26
Polanco	25	21	983	714	Ruesga	5	3	150	136
Reocín	57	54	1.525	1.139	San Miguel de Aguayo	1	1	24	15
Ruente	6	6	167	108	San Pedro del Romeral	4	2	75	82
Ruiloba	8	3	146	85	San Roque de Riomiera	2	4	71	38
San Felices de Buelna	20	12	381	228	Santiurde de Reinosa	3	0	46	30
San Vicente de la Barquera	36	38	758	588	Santiurde de Toranzo	11	15	276	200
Santillana del Mar	28	26	734	576	Saro	4	5	90	62
Suances	45	40	1.464	1.173	Selaya	21	14	374	310
Tojos (Los)	2	0	68	42	Soba	8	6	242	193
Udías	15	4	156	128	Tresviso	0	0	7	3
Val de San Vicente	28	12	449	352	Tudanca	1	0	38	7
Valdáliga	17	10	392	290	Valdeolea	14	4	161	111
Costera oriental	557	491	12.281	11.256	Valdeprado del Río	0	1	39	11
Ampuero	21	18	667	528	Valderredible	6	2	137	85
Argoños	13	7	235	207	Valle de Villaverde	0	0	28	25
Arnuero	16	23	379	340	Vega de Liébana	7	6	142	113
Bárcena de Cicero	23	15	651	514	Vega de Pas	11	14	122	120
Bareyo	20	19	376	296	Villacarriedo	20	16	331	249
Castro-Urdiales	93	112	2.728	2.712	Villafufre	12	8	203	134
Colindres	72	47	1.406	1.220	Munic. desc. Cantabria	1	0	18	71
Escalante	7	4	125	105	Otras provincias	272	242	5.323	3.755
					Total	3.674	3.353	102.129	88.827

Nota (1): Pueden existir afiliados que no se han podido clasificar en esta tabla por no disponer de los datos de sexo o edad

6. Afiliados según sexo y edad por régimen

Régimen de Cotización	Menos de 25 años		25 ó más años		Total Afiliados (1)
	Hombre	Mujer	Hombre	Mujer	
Régimen General	3.053	2.996	74.580	67.827	148.464
R. General Sistema Especial Agrario	49	1	442	77	569
R. General Sistema Especial Empleados del Hogar	14	104	220	5.350	5.689
R.E. Trabajadores Autónomos	515	252	25.706	15.459	42.010
R.E. Mar (autónomos)	1	0	132	61	194
R.E. Mar (cuenta ajena)	42	0	1.049	53	1.144
Total	3.674	3.353	102.129	88.827	198.070

Nota (1): Pueden existir afiliados que no se han podido clasificar por sexo o edad, pero si están incluidos en el total

7. Afiliados al régimen general por grupo de cotización

Grupo de Cotización	Menos de 25 años		25 ó más años		Total Afiliados (1)
	Hombre	Mujer	Hombre	Mujer	
Ingenieros y Licenciados	103	110	6.481	5.902	12.597
Ingenieros Técnicos, Peritos y Ayudantes Titulados	34	125	3.734	7.395	11.288
Jefes Administrativos y de taller	18	29	3.583	2.101	5.731
Ayudantes no titulados	72	155	3.090	1.893	5.210
Oficiales administrativos	118	227	6.218	9.851	16.416
Subalternos	93	215	3.204	3.292	6.806
Auxiliares administrativos	359	718	4.144	14.353	19.575
Oficiales de primera y segunda	339	213	22.256	5.212	28.021
Oficiales de tercera y cuarta	865	653	13.595	9.191	24.304
Peones	1.035	548	8.262	8.629	18.475
Trabajadores menores de dieciocho años	17	3	13	8	41
Sin cotización	0	0	0	0	0
Total	3.053	2.996	74.580	67.827	148.464

Nota (1): Pueden existir afiliados que no se han podido clasificar por sexo o edad, pero si estan incluidos en el total

8. Afiliados al régimen general según tamaño del establecimiento y tipo de contrato por localización del establecimiento

Zonas y Municipios	Tipo de contrato (1)		T. del establecimiento		Zonas y Municipios	Tipo de contrato (1)		T. del establecimiento	
	Indefinido	Temporal	Menos de 20 afiliados	20 ó más afiliados		Indefinido	Temporal	Menos de 20 afiliados	20 ó más afiliados
Santander	41.229	18.462	19.444	51.595	Guriezo	346	210	150	414
A.I. Santander	20.012	8.102	12.126	16.577	Hazas de Cesto	116	60	158	27
Astillería (El)	3.702	1.095	1.777	3.109	Laredo	1.908	1.200	1.398	2.117
Camargo	7.210	3.215	4.163	6.462	Liendo	74	44	100	21
Castañeda	92	64	158	0	Limpías	161	64	71	157
Entrambasaguas	633	168	330	486	Meruelo	374	82	198	266
Liérganes	188	53	170	80	Noja	279	667	674	304
Marina de Cudeyo	936	396	558	809	Santoña	1.190	581	1.000	1.109
Medio Cudeyo	1.799	532	975	1.376	Solórzano	20	27	50	0
Penagos	236	111	132	220	Voto	142	48	155	40
Piélagos	1.500	882	1.203	1.252	Valles interiores	4.171	2.030	3.341	3.039
Puente Viesgo	353	145	208	297	Arredondo	22	17	41	0
Ribamontán al Mar	176	245	413	26	Cabezón de Liébana	32	23	57	0
Ribamontán al Monte	136	56	199	0	Camaleño	89	68	103	56
Riotuerto	87	40	108	26	Campoo de Enmedio	176	81	209	56
Santa Cruz de Bezana	1.601	645	1.115	1.183	Campoo de Yuso	21	35	59	0
Santa María de Cayón	1.276	400	485	1.229	Cillorigo de Liébana	49	43	98	0
Villaescusa	87	55	132	22	Corvera de Toranzo	301	80	157	228
Torrelavega	7.773	3.258	4.643	7.420	Hermandad de Campoo de Suso	95	64	88	77
A.I. Torrelavega	9.337	4.443	7.095	7.026	Herrerías	7	23	31	0
Alfoz de Lloredo	87	136	170	62	Lamasón	0	15	16	0
Anievas	0	8	11	0	Luenta	7	8	16	0
Arenas de Iguña	173	55	104	130	Miera	2	6	9	0
Bárcena de Pie de Concha	13	25	40	0	Peñarubia	36	22	22	37
Cabezón de la Sal	1.104	376	672	829	Pesaguero	5	9	16	0
Cabuérniga	59	40	74	28	Pesquera	0	6	7	0
Cartes	913	327	607	662	Ramales de la Victoria	326	107	330	114
Cieza	3	10	14	0	Polaciones	0	9	11	0
Comillas	234	241	364	135	Potes	186	96	221	66
Corrales de Buelna (Los)	1.970	587	949	1.658	Rasines	11	18	32	0
Mazcuerras	45	119	111	60	Reinosa	2.001	729	901	1.886
Miengo	362	213	240	352	Rionansa	56	57	90	28
Molledo	60	41	61	43	Rozas de Valdearroyo (Las)	0	6	12	0
Polanco	799	312	358	791	Ruesga	11	25	39	0
Reocín	1.032	324	622	766	San Miguel de Aguayo	4	12	18	0
Ruente	31	43	76	0	San Pedro del Romeral	10	15	25	0
Ruiloba	53	42	97	0	San Roque de Riomiera	15	7	23	0
San Felices de Buelna	576	148	141	588	Santiurde de Reinosa	49	31	16	66
San Vicente de la Barquera	425	374	551	265	Santiurde de Toranzo	26	16	45	0
Santillana del Mar	432	241	495	194	Saro	6	4	11	0
Suances	505	469	671	331	Selaya	126	51	135	48
Tojos (Los)	21	17	40	0	Soba	20	20	43	0
Udías	11	18	33	0	Tresviso	3	1	4	0
Val de San Vicente	281	183	390	85	Tudanca	1	10	12	0
Valdáliga	148	94	204	47	Valdeolea	124	57	97	91
Costera oriental	9.724	5.312	8.072	8.086	Valdeprado del Río	1	10	12	0
Ampuero	494	65	195	375	Valderredible	39	49	42	49
Argoños	48	55	106	0	Valle de Villaverde	6	7	15	0
Amuero	183	326	337	181	Vega de Liébana	17	28	48	0
Bárcena de Cicero	1.086	175	323	971	Vega de Pas	33	33	39	28
Bareyo	111	92	181	26	Villacarriedo	239	120	157	209
Castro-Urdiales	2.617	1.258	2.271	1.819	Villafufre	19	12	34	0
Colindres	551	343	664	259	Munic. desc. Cantabria	0	0	0	0
Escalante	24	15	41	0	Otras provincias	0	0	0	0
					Total	92.246	41.607	54.721	93.743

(continúa en columna siguiente)

Nota (1): Por tipo de contrato solo se clasifican colectivos laborales