

La distribución de las pernoctaciones en el año 2019 por zonas turísticas ha sido la siguiente:

- Costa Central	29,57%
- Trasmiera	16,06%
- Liébana	14,86%
- Saja Nansa	12,76%
- Asón Agüera	6,58%
- Valles Pasiegos	6,40%
- Santander	5,49%
- Campoo	4,86%
- Besaya	3,43%

MAPA 1: ESTANCIA MEDIA Y PLAZAS POR TIPO DE ALOJAMIENTO RURAL



GRÁFICO 1: VIAJEROS Y PERNOCTACIONES SEGÚN TIPO DE ALOJAMIENTO RURAL



Los grados de ocupación por zonas turísticas en el año 2019 han sido los siguientes:

- Santander	52,88%
- Costa Central	29,62%
- Trasmiera	29,33%
- Asón Agüera	23,73%
- Liébana	23,47%
- Saja Nansa	20,13%
- Valles Pasiegos	18,59%
- Campoo	15,87%
- Besaya	15,38%

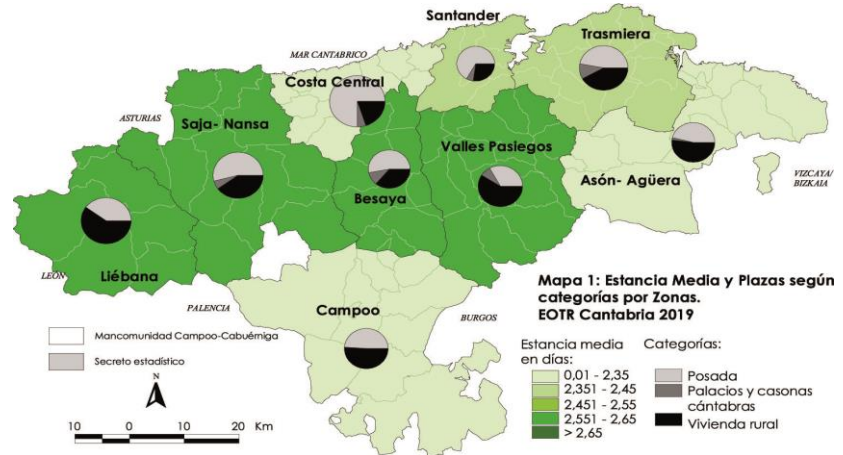
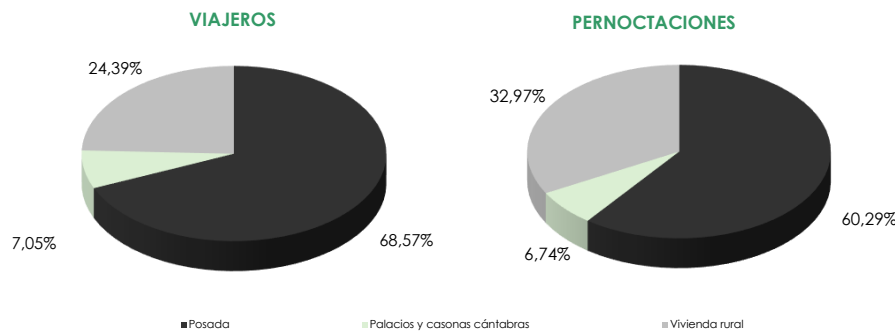
MAPA 2: GRADO DE OCUPACIÓN Y PERNOCTACIONES POR TIPO DE ALOJAMIENTO RURAL

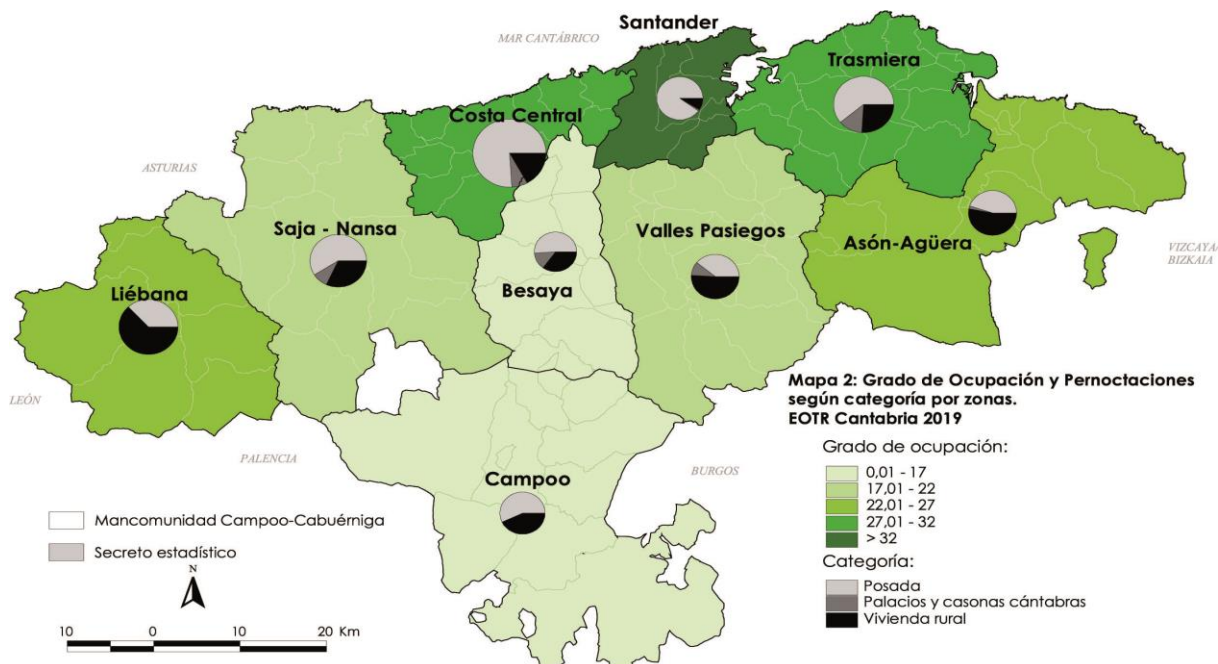

Datos mensuales de Cantabria por zonas turísticas

Unidades: número de viajeros, número de pernnoctaciones, días, %, número de establecimientos y número de plazas.

	ENE	FEB	MAR	ABR	MAY	JUN	JUL	AGO	SEP	OCT	NOV	DIC	Anual
VIAJEROS													
Asón Aguera	*	*	1.008	1.690	1.895	1.904	*	2.668	2.489	*	*	*	18.309
Besaya	142	217	478	650	361	455	1.083	2.552	802	366	386	587	8.079
Campoo	679	1.060	1.247	954	697	1.027	1.568	2.127	1.005	936	733	1.284	13.317
Costa Central	914	2.307	3.766	6.582	6.693	8.536	14.746	19.048	8.970	3.991	3.398	2.731	81.681
Liébana	795	1.267	1.761	2.557	2.065	2.906	4.944	8.748	3.340	2.518	2.560	1.959	35.420
Saja Nansa	632	1.079	1.224	2.509	1.689	2.484	5.126	7.835	2.781	1.669	2.049	1.693	30.769
Santander	*	*	1.463	1.455	1.549	1.655	*	3.640	2.403	*	*	*	14.464
Trasmiera	809	1.280	1.984	3.628	2.247	4.246	7.629	9.193	4.347	2.190	2.145	2.061	41.759
Valles Pasiegos	358	427	1.105	1.931	1.357	1.209	1.937	2.979	1.233	950	731	1.036	15.254
Cantabria	4.610	8.126	14.036	21.956	18.553	24.422	39.715	58.791	27.371	15.463	12.688	13.320	259.051
PERNOCTACIONES													
Asón Aguera	*	*	1.829	3.430	2.894	3.553	*	10.131	4.338	*	*	*	40.999
Besaya	265	336	970	1.697	697	844	3.345	8.939	1.750	611	873	1.058	21.385
Campoo	1.277	1.946	2.917	2.460	1.579	1.855	2.971	6.991	2.232	1.573	1.564	2.896	30.260
Costa Central	1.816	3.667	6.826	13.999	14.027	18.022	34.502	50.165	22.509	7.370	6.077	5.225	184.207
Liébana	1.598	2.392	3.667	6.095	4.167	7.338	15.697	28.720	8.095	4.789	5.050	4.938	92.545
Saja Nansa	1.122	2.135	2.183	5.925	3.052	4.598	13.813	29.152	6.133	3.329	4.056	3.972	79.471
Santander	*	*	3.045	3.603	3.293	3.462	*	9.861	5.395	*	*	*	34.182
Trasmiera	1.600	2.383	3.403	8.122	4.616	8.120	21.108	27.133	10.363	4.197	4.349	4.622	100.017
Valles Pasiegos	666	741	1.909	4.410	3.128	2.243	6.673	10.647	3.637	2.051	1.396	2.340	39.843
Cantabria	8.910	14.491	26.749	49.742	37.453	50.035	105.415	181.738	64.452	29.287	25.277	29.359	622.908
ESTANCIA MEDIA													
Asón Aguera	*	*	1,81	2,03	1,53	1,87	*	3,80	1,74	*	*	*	2,24
Besaya	1,87	1,54	2,03	2,61	1,93	1,85	3,09	3,50	2,18	1,67	2,27	1,80	2,65
Campoo	1,88	1,84	2,34	2,58	2,27	1,81	1,89	3,29	2,22	1,68	2,13	2,26	2,27
Costa Central	1,99	1,59	1,81	2,13	2,10	2,11	2,34	2,63	2,51	1,85	1,79	1,91	2,26
Liébana	2,01	1,89	2,08	2,38	2,02	2,53	3,17	3,28	2,42	1,90	1,97	2,52	2,61
Saja Nansa	1,78	1,98	1,78	2,36	1,81	1,85	2,69	3,72	2,21	1,99	1,98	2,35	2,58
Santander	*	*	2,08	2,48	2,13	2,09	*	2,71	2,24	*	*	*	2,36
Trasmiera	1,98	1,86	1,72	2,24	2,05	1,91	2,77	2,95	2,38	1,92	2,03	2,24	2,40
Valles Pasiegos	1,86	1,74	1,73	2,28	2,31	1,86	3,45	3,57	2,95	2,16	1,91	2,26	2,61
Cantabria	1,93	1,78	1,91	2,27	2,02	2,05	2,65	3,09	2,35	1,89	1,99	2,20	2,40
GRADO DE OCUPACIÓN POR PLAZAS													
Asón Aguera	*	*	13,57	22,47	18,68	23,39	*	61,66	27,25	*	*	*	23,73
Besaya	2,37	3,70	7,73	19,78	5,44	7,25	25,43	63,79	14,74	4,74	7,41	11,16	15,38
Campoo	11,09	18,03	23,89	15,38	9,49	11,37	16,98	36,99	12,62	8,76	9,40	15,65	15,87
Costa Central	6,49	11,83	15,28	23,32	21,59	30,01	48,66	69,17	35,79	15,57	14,67	13,72	29,62
Liébana	9,65	16,28	14,62	16,00	10,64	19,54	37,72	68,23	22,53	12,12	14,01	17,62	23,47
Saja Nansa	4,17	7,56	6,46	19,30	8,84	12,13	32,35	71,60	17,68	10,86	13,60	16,40	20,13
Santander	*	*	40,15	47,75	41,32	44,56	*	89,33	69,41	*	*	*	52,88
Trasmiera	7,66	12,07	14,22	29,46	15,11	28,21	53,62	64,88	31,23	14,25	18,86	20,42	29,33
Valles Pasiegos	5,54	6,36	11,35	21,19	15,77	12,28	31,51	47,77	19,20	10,47	7,48	16,39	18,59
Cantabria	6,35	10,40	14,07	22,15	15,48	21,43	39,83	64,95	26,98	13,43	13,33	17,00	24,35
ESTABLECIMIENTOS													
Asón Aguera	*	*	29	34	34	35	*	37	37	*	*	*	33
Besaya	19	17	20	13	20	20	22	24	21	23	21	17	20
Campoo	28	29	30	37	37	37	39	42	39	39	38	40	36
Costa Central	51	62	76	99	107	98	121	126	111	78	68	61	88
Liébana	35	33	47	68	68	70	72	75	69	68	63	47	60
Saja Nansa	59	65	70	68	71	85	89	84	77	65	66	52	71
Santander	*	*	14	15	13	15	*	16	15	*	*	*	11
Trasmiera	48	49	54	62	64	65	79	81	72	63	55	53	62
Valles Pasiegos	45	46	54	66	63	60	63	67	61	59	59	50	58
Cantabria	316	338	395	461	477	486	527	551	502	439	404	359	438
PLAZAS													
Asón Aguera	*	*	432	504	499	506	*	529	530	*	*	*	472
Besaya	362	324	404	283	413	388	423	446	395	416	393	306	379
Campoo	371	385	391	532	536	543	564	605	590	579	554	596	520
Costa Central	903	1.106	1.439	1.984	2.088	1.989	2.254	2.283	2.073	1.518	1.378	1.227	1.687
Liébana	534	524	805	1.269	1.262	1.250	1.339	1.345	1.197	1.274	1.200	901	1.075
Saja Nansa	868	1.006	1.090	1.020	1.112	1.261	1.366	1.295	1.156	989	993	781	1.078
Santander	*	*	242	249	227	256	*	272	258	*	*	*	166
Trasmiera	673	702	763	915	983	954	1.254	1.301	1.092	946	765	725	923
Valles Pasiegos	388	416	541	690	635	608	681	705	627	631	622	459	584
Cantabria	4.524	4.968	6.108	7.446	7.754	7.755	8.467	8.780	7.917	7.017	6.311	5.555	6.884

GRADO DE OCUPACIÓN Y ESTANCIA MEDIA POR ZONAS TURÍSTICAS Y AÑO

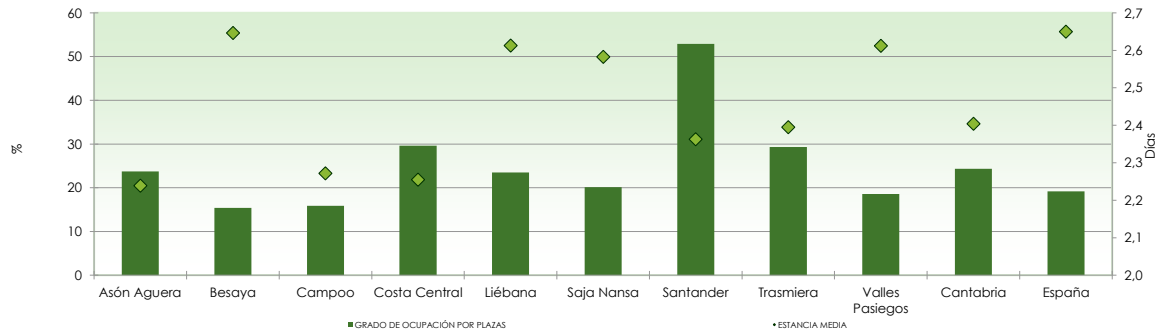

Datos mensuales de Cantabria por tipo de alojamiento rural

Unidades: número de viajeros, número de pernотaciones, días, %, número de establecimientos y número de plazas.

	ENE	FEB	MAR	ABR	MAY	JUN	JUL	AGO	SEP	OCT	NOV	DIC	Anual
VIAJEROS													
Posada	2.381	4.962	9.736	15.697	12.628	17.787	28.365	42.761	19.637	10.269	7.975	7.529	179.727
Palacios y casonas cántabras	340	594	949	1.335	1.530	1.820	2.808	4.184	2.285	1.234	762	626	18.466
Vivienda rural	1.889	2.541	3.395	5.584	4.965	5.251	8.555	12.191	5.654	4.327	4.057	5.515	63.924
Alojamiento Rural	4.610	8.126	14.036	21.956	18.553	24.422	39.715	58.791	27.371	15.463	12.688	13.320	259.051
PERNOCTACIONES													
Posada	4.506	8.181	17.311	31.737	23.084	30.531	62.088	107.312	42.886	18.797	15.058	15.389	376.879
Palacios y casonas cántabras	558	873	1.620	3.143	2.942	3.618	7.281	12.409	5.089	2.085	1.456	1.092	42.166
Vivienda rural	3.846	5.264	7.832	16.708	11.994	15.590	34.450	61.794	16.973	9.145	8.933	13.583	206.112
Alojamiento Rural	8.910	14.491	26.749	49.742	37.453	50.035	105.415	181.738	64.452	29.287	25.277	29.359	622.908
ESTANCIA MEDIA													
Posada	1,89	1,65	1,78	2,02	1,83	1,72	2,19	2,51	2,18	1,83	1,89	2,04	2,10
Palacios y casonas cántabras	1,64	1,47	1,71	2,35	1,92	1,99	2,59	2,97	2,23	1,69	1,91	1,74	2,28
Vivienda rural	2,04	2,07	2,31	2,99	2,42	2,97	4,03	5,07	3,00	2,11	2,20	2,46	3,22
Alojamiento Rural	1,93	1,78	1,91	2,27	2,02	2,05	2,65	3,09	2,35	1,89	1,99	2,20	2,40
GRADO DE OCUPACIÓN POR PLAZAS													
Posada	6,81	11,92	17,14	24,30	17,23	24,18	42,49	66,70	31,76	16,04	16,51	18,76	27,73
Palacios y casonas cántabras	11,60	16,53	20,32	28,90	21,09	26,47	45,07	72,60	33,84	19,95	18,14	21,13	32,82
Vivienda rural	5,55	8,04	9,54	19,11	12,58	16,56	34,25	60,50	18,94	10,08	9,97	16,09	19,42
Alojamiento Rural	6,35	10,40	14,07	22,15	15,48	21,43	39,83	64,95	26,98	13,43	13,33	17,00	24,35
ESTABLECIMIENTOS													
Posada	121	136	172	224	229	226	257	280	244	199	164	141	199
Palacios y casonas cántabras	6	8	10	14	17	17	20	21	19	13	11	7	14
Vivienda rural	189	194	213	223	231	243	250	250	239	227	229	211	225
Alojamiento Rural	316	338	395	461	477	486	527	551	502	439	404	359	438
PLAZAS													
Posada	2.133	2.447	3.242	4.326	4.274	4.188	4.657	5.019	4.464	3.769	3.034	2.640	3.683
Palacios y casonas cántabras	154	188	255	356	448	450	516	537	495	335	265	165	347
Vivienda rural	2.237	2.334	2.646	2.907	3.071	3.137	3.235	3.228	2.986	2.924	2.985	2.714	2.867
Alojamiento Rural	4.524	4.968	6.108	7.446	7.754	7.755	8.467	8.780	7.917	7.017	6.311	5.555	6.884

GRADO DE OCUPACIÓN Y ESTANCIA MEDIA POR TIPO DE ALOJAMIENTO RURAL Y AÑO

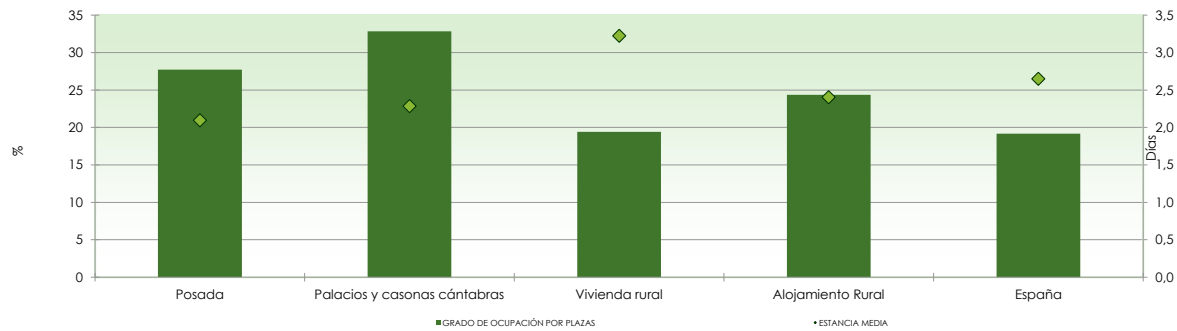

Datos anuales de Cantabria por zonas turísticas y tipo de alojamiento rural

Unidades: número de viajeros, número de pernnoctaciones, días, %, número de establecimientos y número de plazas.

	Asón Aguera	Besaya	Campoo	Costa Central	Liébana	Saja Nansa	Santander	Trasmiera	Valles Pasiegos	Cantabria
VIAJEROS										
Posada	*	4.535	*	70.991	16.337	19.595	*	28.814	7.119	179.727
Palacios y casonas cántabras	*	*	*	5.846	*	*	*	5.693	1.574	18.466
Vivienda rural	7.963	*	4.728	5.076	*	*	*	7.619	6.928	63.924
Alojamiento Rural	18.309	8.079	13.317	81.681	35.420	30.769	14.464	41.759	15.254	259.051
PERNOCTACIONES										
Posada	*	10.802	*	140.455	34.477	47.328	*	61.092	15.803	376.879
Palacios y casonas cántabras	*	*	*	13.316	*	*	*	13.100	3.908	42.166
Vivienda rural	21.795	*	13.026	30.594	*	*	*	26.005	20.458	206.112
Alojamiento Rural	40.999	21.385	30.260	184.207	92.545	79.471	34.182	100.017	39.843	622.908
ESTANCIA MEDIA										
Posada	*	2,38	*	1,98	2,11	2,42	*	2,12	2,22	2,10
Palacios y casonas cántabras	*	*	*	2,28	*	*	*	2,30	2,48	2,28
Vivienda rural	2,74	*	2,76	6,03	*	*	*	3,41	2,95	3,22
Alojamiento Rural	2,24	2,65	2,27	2,26	2,61	2,58	2,36	2,40	2,61	2,40
GRADO DE OCUPACIÓN POR PLAZAS										
Posada	*	14,59	*	30,27	21,86	22,04	*	37,86	22,51	27,73
Palacios y casonas cántabras	*	*	*	43,05	*	*	*	35,76	23,41	32,82
Vivienda rural	24,15	*	13,30	23,98	*	*	*	18,10	15,97	19,42
Alojamiento Rural	23,73	15,38	15,87	29,62	23,47	20,13	52,88	29,33	18,59	24,35
ESTABLECIMIENTOS										
Posada	*	10	*	63	21	35	*	23	14	199
Palacios y casonas cántabras	*	*	*	2	*	*	*	5	3	14
Vivienda rural	19	*	22	23	*	*	*	34	41	225
Alojamiento Rural	33	20	36	88	60	71	11	62	58	438
PLAZAS										
Posada	*	202	*	1.259	430	586	*	433	191	3.683
Palacios y casonas cántabras	*	*	*	83	*	*	*	99	45	347
Vivienda rural	247	*	268	347	*	*	*	393	349	2.867
Alojamiento Rural	472	379	520	1.687	1.075	1.078	166	923	584	6.884

* Secreto estadístico

Detalle de las zonas turísticas de Cantabria

ASÓN-AGÜERA: Ampuero, Arredondo, Colindres, Ramales de la Victoria, Castro-Urdiales, Rasines, Soba, Guriezo, Liendo, Limpias, Laredo, Villaverde de Trucíos y Ruesga

BESAYA: Anevas, Bárcena de Pie de Concha, Arenas de Iguña, Cieza, Los Corrales de Buelna, Torrelavega, San Felices de Buelna, Molledo y Cartes

CAMPOO: Campoo de Yuso, Valdeolea, Valderredible, Hermandad de Campoo de Suso, Campoo de Enmedio, Valdeprado del Río, Santiurde de Reinosa, San Miguel de Aguayo, Las Rozas de Valdearroyo, Pesquera y Reinosa

COSTA CENTRAL: Alfóz de Lloredo, Mazcuerras, Udías, Suances, Santillana del Mar, Ruiloba, Reocín, Polanco, Miengo, Comillas y Cabezón de la Sal

LIÉBANA: Cabezón de Liébana, Camaleño, Vega de Liébana, Tresviso, Potes, Pesaguero y Cillorigo de Liébana

SAJA-NANSA: Cabuéniga, Peñarrubia, Tudanca, Val de San Vicente, Lamason, Herrerías, Valdaiiga, Los Tojos, San Vicente de la Barquera, Rionansa, Ruente y Palaciones

SANTANDER: El Astillero, Camargo, Villaescusa, Santander, Santa Cruz de Bezana y Piélagos

TRASMIERA: Argoños, Bárcena de Cicero, Ribamontán al Mar, Solorzano, Meruelo, Medio Cudeyo, Marina de Cudeyo, Hazas de Cesto, Escalante, Entrambasaguas, Voto, Santoña, Riotuerto, Ribamontán al Monte, Noja, Bareyo y Arnuevo

VALLES PASIEGOS: Castañeda, Corvera de Toranzo, Penagos, Miera, Puente Viesgo, San Pedro del Romeral, Santa María de Cayón, Liérganes, Luenta, Villafufre, Villacarriedo, Vega de Pas, Selaya, Saro, Santiurde de Toranzo y San Roque de Riomiera

Definiciones Alojamiento Rural. (Decreto 89/2017, de 7 de diciembre. BOC)

Posada: inmuebles cuya fecha de construcción sea anterior a 1950, con tipología constructiva propia del medio rural, y en el que al menos dos de sus fachadas sean exteriores. Además, tendrán que cumplir los siguientes requisitos: disponer de accesos, escalera y, en su caso, ascensores de uso exclusivo de los clientes, disponer de un máximo de 15 habitaciones y de un mínimo de 3, y prestar como mínimo servicio de alojamiento y desayuno.

Palacios y Casonas cántabras: tipologías con entidad propia y categorización por estrellas. Establecimiento que constituye un todo homogéneo, con entradas y, en su caso, escaleras y ascensores de uso exclusivo que se alquila por habitaciones.

Vivienda Rural: inmuebles cuya fecha de construcción sea anterior a 1950, con tipología constructiva propia del medio rural, y en el que al menos dos de sus fachadas sean exteriores. Cada unidad de alojamiento contará, al menos, con las siguientes estancias independientes: dormitorio/s, cuartos de baño, salón-comedor y cocina. Las viviendas rurales podrán estar repartidas por apartamentos, con un máximo de cuatro por edificio y una capacidad máxima de 20 plazas. Excepcionalmente se podrán repartir las viviendas rurales en estudios siempre y cuando no exceda el 25% del total de unidades de alojamiento de cada establecimiento.