

1. Afiliados por régimen y ramas de actividad

CNAE 2009	R. General	R.E.T.A.	Total Afiliados
01 Agricultura, ganadería, caza y servicios relacionados con las mismas	148	5.130	5.640
02 Silvicultura y explotación forestal	255	76	433
03 Pesca y acuicultura	13	32	1.049
05 Extracción de antracita, hulla y lignito	0	5	5
06 Extracción de crudo de petróleo y gas natural	1	0	1
07 Extracción de minerales metálicos	4	0	4
08 Otras industrias extractivas	319	22	341
09 Actividades de apoyo a las industrias extractivas	1	4	5
10 Industria de la alimentación	4.802	437	5.239
11 Fabricación de bebidas	204	44	248
12 Industria del tabaco	344	0	344
13 Industria textil	441	35	476
14 Confección de prendas de vestir	138	59	197
15 Industria del cuero y del calzado	2	9	11
16 Industria de la madera y del corcho, excepto muebles; cestería y espartería	482	299	781
17 Industria del papel	124	7	131
18 Artes gráficas y reproducción de soportes grabados	451	135	586
19 Coquerías y refino de petróleo	0	2	2
20 Industria química	1.651	29	1.680
21 Fabricación de productos farmacéuticos	255	2	257
22 Fabricación de productos de caucho y plásticos	1.308	29	1.337
23 Fabricación de otros productos minerales no metálicos	893	100	993
24 Metalurgia; fabricación de productos de hierro, acero y ferroaleaciones	2.213	67	2.280
25 Fabricación de productos metálicos, excepto maquinaria y equipo	5.561	400	5.961
26 Fabricación de productos informáticos, electrónicos y ópticos	78	12	90
27 Fabricación de material y equipo eléctrico	1.283	17	1.300
28 Fabricación de maquinaria y equipo n.c.o.p.	1.204	138	1.342
29 Fabricación de vehículos de motor, remolques y semirremolques	2.758	17	2.775
30 Fabricación de otro material de transporte	196	17	213
31 Fabricación de muebles	224	136	360
32 Otras industrias manufactureras	212	65	277
33 Reparación e instalación de maquinaria y equipo	536	213	776
35 Suministro de energía eléctrica, gas, vapor y aire acondicionado	504	9	513
36 Captación, depuración y distribución de agua	468	8	476
37 Recogida y tratamiento de aguas residuales	21	3	24
38 Recogida, tratamiento y eliminación de residuos; valorización	1.265	22	1.287
39 Actividades de descontaminación y otros servicios de gestión de residuos	3	1	4
41 Construcción de edificios	3.236	1.439	4.675
42 Ingeniería civil	402	90	492
43 Actividades de construcción especializada	4.621	3.968	8.591
45 Venta y reparación de vehículos de motor y motocicletas	2.724	1.032	3.756
46 Comercio al por mayor e intermediarios del comercio, excepto de vehículos de motor y motocicletas	5.694	1.937	7.632
47 Comercio al por menor, excepto de vehículos de motor y motocicletas	15.314	6.862	22.176
49 Transporte terrestre y por tubería	4.407	2.259	6.666
50 Transporte marítimo y por vías navegables interiores	0	3	96
51 Transporte aéreo	43	2	45
52 Almacenamiento y actividades anexas al transporte	1.581	65	1.722
53 Actividades postales y de correos	493	72	565
55 Servicios de alojamiento	3.371	713	4.084
56 Servicios de comidas y bebidas	9.030	4.765	13.795
58 Edición	403	93	496
59 Actividades cinematográficas, de vídeo y de programas de televisión, grabación de sonido y edición musical	66	46	112
60 Actividades de programación y emisión de radio y televisión	136	17	153
61 Telecomunicaciones	360	48	408
62 Programación, consultoría y otras actividades relacionadas con la informática	605	202	807
63 Servicios de información	95	45	140
64 Servicios financieros, excepto seguros y fondos de pensiones	2.326	8	2.334
65 Seguros, reaseguros y fondos de pensiones, excepto Seguridad Social obligatoria	328	30	358
66 Actividades auxiliares a los servicios financieros y a los seguros	385	593	978
68 Actividades inmobiliarias	448	308	756
69 Actividades jurídicas y de contabilidad	1.749	845	2.594
70 Actividades de las sedes centrales; actividades de consultoría de gestión empresarial	345	171	516
71 Servicios técnicos de arquitectura e ingeniería; ensayos y análisis técnicos	1.368	656	2.024
72 Investigación y desarrollo	588	81	669
73 Publicidad y estudios de mercado	718	180	898
74 Otras actividades profesionales, científicas y técnicas	417	397	814
75 Actividades veterinarias	176	168	344
77 Actividades de alquiler	752	225	977
78 Actividades relacionadas con el empleo	1.928	16	1.944

(continúa en página siguiente)

Notas generales:

- (1) En este Boletín en el Régimen General y en el Total Afiliados no se han clasificado 507 afiliados porque no constan datos de dichos registros.
- (2) El Régimen General no incluye el S.E.Agrario ni el S.E.E.Hogar, que sí están incluidos en el Total Afiliados junto con el resto de regímenes.
- (3) En este Boletín en el S.E.Agrario y en el Total Afiliados no se incluyen 88 afiliados del 0161. RG Sistema Especial Agrario. Inactividad.

CNAE 2009	R.General	R.E.T.A.	Total Afiliados
79 Actividades de agencias de viajes, operadores turísticos, servicios de reservas y actividades relacionadas con los mismos	243	135	378
80 Actividades de seguridad e investigación	1.171	17	1.188
81 Servicios a edificios y actividades de jardinería	6.395	696	7.106
82 Actividades administrativas de oficina y otras actividades auxiliares a las empresas	2.116	243	2.359
84 Administración Pública y defensa; Seguridad Social obligatoria	11.912	4	11.916
85 Educación	8.229	963	9.192
86 Actividades sanitarias	11.609	926	12.579
87 Asistencia en establecimientos residenciales	2.878	38	2.916
88 Actividades de servicios sociales sin alojamiento	2.338	56	2.394
90 Actividades de creación, artísticas y espectáculos	226	180	406
91 Actividades de bibliotecas, archivos, museos y otras actividades culturales	100	18	118
92 Actividades de juegos de azar y apuestas	351	72	423
93 Actividades deportivas, recreativas y de entretenimiento	1.535	301	1.839
94 Actividades asociativas	1.180	186	1.398
95 Reparación de ordenadores, efectos personales y artículos de uso doméstico	354	819	1.173
96 Otros servicios personales	2.410	1.740	4.150
97 Actividades de los hogares como empleadores de personal doméstico	514	7	6.338
98 Actividades de los hogares como productores de bienes y servicios para uso propio	0	0	0
99 Actividades de organizaciones y organismos extraterritoriales	0	0	0
Total	146.032	41.318	194.928

2. Afiliados por régimen según localización del establecimiento o municipio de residencia del afiliado

Zonas y Municipios	Localización del establecimiento			Municipio de residencia del afiliado		
	R. General	R.E.T.A.	Total Afiliados	R. General	R.E.T.A.	Total Afiliados
Santander	69.559	10.452	83.361	46.431	9.479	59.048
A.I. Santander	28.658	8.655	38.379	33.902	9.474	44.679
Astillero (El)	4.528	983	5.583	5.144	934	6.241
Camargo	11.113	1.971	13.269	8.741	1.891	10.907
Castañeda	128	125	270	619	151	798
Entrambasaguas	799	399	1.227	969	436	1.451
Liérganes	247	273	546	561	290	888
Marina de Cudeyo	1.360	414	1.857	1.363	416	1.864
Medio Cudeyo	2.365	702	3.135	2.037	642	2.779
Penagos	322	129	459	484	133	623
Pielagos	2.455	1.185	3.823	5.527	1.683	7.406
Puente Viesgo	466	170	654	668	183	885
Ribamontán al Mar	375	470	948	780	496	1.358
Ribamontán al Monte	208	210	464	416	229	679
Riotuerto	120	159	294	304	170	499
Santa Cruz de Bezana	2.388	682	3.222	3.173	971	4.234
Santa María de Cayón	1.624	595	2.265	2.253	596	2.924
Villaescusa	160	188	363	863	253	1.143
Torrelavega	12.543	3.498	16.346	13.882	3.146	17.501
A.I. Torrelavega	14.184	6.299	21.148	18.995	6.594	26.393
Alfoz de Lloredo	183	216	419	470	236	718
Anievas	3	28	31	54	25	80
Arenas de Iguña	201	131	340	395	132	537
Bárcena de Pie de Concha	27	59	87	176	63	242
Cabezón de la Sal	1.433	728	2.203	2.091	671	2.831
Cabuérniga	86	114	206	166	121	295
Cartes	1.250	331	1.592	1.446	343	1.814
Cieza	10	26	39	130	29	163
Comillas	479	245	776	401	227	676
Corrales de Buelna (Los)	2.570	671	3.268	2.951	613	3.621
Mazcuerras	117	136	269	430	170	619
Miengo	502	267	799	1.021	339	1.404
Molledo	92	153	255	307	156	479
Polanco	1.125	294	1.439	1.373	297	1.705
Reocin	1.968	495	2.511	2.087	577	2.739
Ruente	59	80	148	181	79	270
Ruiloba	83	81	178	139	84	238
San Felices de Buelna	757	107	871	511	110	636
San Vicente de la Barquera	859	496	1.497	776	478	1.403
Santillana del Mar	651	374	1.065	886	419	1.333
Suances	922	533	1.525	1.881	701	2.665
Tojos (Los)	33	69	103	47	65	112
Udías	31	52	84	207	67	285
Val de San Vicente	464	359	896	439	333	821
Valdáliga	279	254	547	430	259	707
Costera oriental	15.081	7.149	23.556	15.703	6.948	23.901
Ampuero	612	315	943	869	334	1.225
Argoños	97	116	271	252	143	436
Arnuero	442	260	741	445	283	746
Bárcena de Cicero	1.340	319	1.689	803	349	1.192
Bareyo	175	255	458	400	264	690
Castro-Urdiales	4.104	1.883	6.274	3.591	1.731	5.595
Colindres	847	563	1.592	1.845	599	2.628
Escalante	51	76	136	151	74	234
Guriezo	522	173	730	294	177	504
Hazas de Cesto	209	162	386	327	162	504
Laredo	2.920	1.082	4.249	2.474	985	3.644
Liendo	109	97	220	167	101	274
Limpías	232	104	341	316	127	452

(continúa en página siguiente)

Zonas y Municipios	Localización del establecimiento			Municipio de residencia del afiliado		
	R. General	R.E.T.A.	Total Afiliados	R. General	R.E.T.A.	Total Afiliados
Meruelo	468	168	655	407	171	596
Noja	764	423	1.213	491	329	844
Santoña	1.964	766	2.998	2.188	733	3.230
Solórzano	43	137	187	197	135	341
Voto	182	250	473	486	251	766
Valles interiores	6.007	5.261	11.647	9.191	5.179	14.714
Aredondo	29	97	126	59	94	154
Cabezón de Liébana	51	78	144	78	76	164
Camaleño	136	163	310	157	149	317
Campoo de Enmedio	242	240	500	1.042	288	1.342
Campoo de Yuso	59	104	169	114	105	223
Cillorigo de Liébana	70	174	265	237	190	451
Corvera de Toranzo	383	224	616	451	218	680
Hermanidad de Campoo de Suso	171	175	353	321	183	508
Herrerías	25	63	93	95	61	161
Lamasón	13	45	60	43	46	92
Luenta	11	94	112	88	90	186
Miera	4	47	52	68	47	117
Peñarrubia	57	32	94	32	29	63
Pesaguero	11	55	67	44	58	104
Pesquera	2	6	8	8	7	15
Ramales de la Victoria	423	323	768	507	302	829
Polaciones	3	40	44	16	40	57
Potes	282	230	530	304	208	532
Rasines	28	109	146	145	110	264
Reinosa	2.779	727	3.547	2.718	647	3.417
Rionansa	118	116	243	214	107	331
Rozas de Valdearroyo (Las)	10	28	40	33	28	61
Ruesga	25	148	179	145	157	311
San Miguel de Aguayo	7	16	25	20	16	36
San Pedro del Romeral	20	104	125	59	101	161
San Roque de Riomiera	18	54	72	61	52	113
Santiurde de Reinosa	72	32	162	42	31	76
Santiurde de Toranzo	38	118	166	335	130	480
Saro	8	71	81	87	69	165
Selaya	180	304	494	421	287	723
Soba	37	297	339	135	294	438
Tresviso	2	6	8	2	6	8
Tudanca	3	23	26	20	21	42
Valdeolea	186	103	292	199	103	303
Valdeprado del Río	7	21	32	34	17	53
Valderredible	62	122	201	81	125	220
Valle de Villaverde	13	37	59	13	31	48
Vega de Liébana	38	130	182	107	133	247
Vega de Pas	55	122	177	138	122	265
Villacarriedo	300	267	588	301	281	602
Villafuere	29	116	152	217	120	355
Munic. desc. Cantabria	0	1	1	59	1	98
Otras provincias	0	3	490	7.869	497	8.594
Total	146.032	41.318	194.928	146.032	41.318	194.928

3. Total de afiliados por sector de actividad según localización del establecimiento o municipio de residencia del afiliado

Zonas y Municipios	Localización del establecimiento				Municipio de residencia del afiliado			
	S. primario	Construc.	Industria	Servicios	S. primario	Construc.	Industria	Servicios
Santander	340	2.878	5.011	75.132	274	2.620	5.953	50.201
A.I. Santander	1.408	3.764	10.637	22.570	1.394	3.123	8.154	32.008
Astillero (El)	25	522	2.485	2.551	41	379	1.357	4.464
Camargo	97	1.515	3.409	8.248	90	657	2.047	8.113
Castañeda	18	61	43	148	22	87	184	505
Entrambasaguas	152	84	434	557	145	116	235	955
Liérganes	101	53	46	346	96	81	147	564
Marina de Cudeyo	136	114	789	818	130	113	331	1.290
Medio Cudeyo	85	215	1.158	1.677	95	211	544	1.929
Penagos	54	17	38	350	52	37	166	368
Pielágos	139	411	551	2.722	139	552	1.140	5.575
Puente Viesgo	59	64	106	425	52	92	186	555
Ribamontán al Mar	140	84	33	691	139	91	148	980
Ribamontán al Monte	110	65	21	268	100	65	96	418
Riotuerto	65	39	36	154	74	40	81	304
Santa Cruz de Bezana	42	329	494	2.357	41	290	501	3.402
Santa María de Cayón	146	143	945	1.031	143	223	758	1.800
Villaescusa	39	48	49	227	35	89	233	786
Torrelavega	194	1.343	2.500	12.309	172	1.306	3.116	12.907
A.I. Torrelavega	1.363	2.515	5.046	12.224	1.390	2.688	4.881	17.434
Alfoz de Lloredo	69	77	26	247	55	105	86	472
Anievas	17	4	2	8	15	10	22	33
Arenas de Iguña	53	30	135	122	57	51	154	275
Bárcena de Pie de Concha	24	9	3	51	25	19	49	149
Cabezón de la Sal	45	259	563	1.336	62	340	544	1.885
Cabuérniga	55	20	7	124	63	37	20	175
Cartes	13	244	525	810	16	155	363	1.280

(continúa en página siguiente)

Zonas y Municipios	Localización del establecimiento				Municipio de residencia del afiliado			
	S. primario	Construc.	Industria	Servicios	S. primario	Construc.	Industria	Servicios
Cieza	13	10	1	15	14	14	54	81
Comillas	40	70	58	608	49	70	55	502
Corrales de Buelna (Los)	77	217	1.248	1.726	82	276	1.041	2.222
Mazcuerras	41	98	16	114	47	95	112	365
Miengo	40	111	143	505	38	143	211	1.012
Molledo	80	28	5	142	77	53	81	268
Polanco	22	272	593	552	26	128	395	1.156
Reocín	66	171	824	1.450	74	282	487	1.896
Ruente	34	19	10	85	33	31	42	164
Ruiloba	26	52	5	95	20	49	20	149
San Felices de Buelna	21	71	571	208	22	71	180	363
San Vicente de la Barquera	192	163	73	1.069	193	153	104	953
Santillana del Mar	82	126	30	827	80	108	205	940
Suances	67	177	62	1.219	73	244	443	1.905
Tojos (Los)	29	3	4	67	33	11	7	61
Udías	18	17	3	46	23	36	45	181
Val de San Vicente	126	174	98	498	96	99	84	542
Valdáliga	113	93	41	300	117	108	77	405
Costera oriental	1.434	2.171	4.913	15.038	1.430	2.087	4.343	16.041
Ampuero	56	71	433	383	60	119	335	711
Argoños	50	20	36	165	41	35	87	273
Arnuero	67	57	30	587	63	69	75	539
Bárcena de Cicero	70	92	1.070	457	92	105	226	769
Bareyo	108	66	12	272	103	80	89	418
Castro-Urdiales	85	600	1.061	4.528	91	480	781	4.243
Colindres	152	211	169	1.060	153	247	629	1.599
Escalante	27	6	13	90	31	11	61	131
Guriezo	62	108	369	191	64	59	96	285
Hazas de Cesto	68	23	107	188	70	25	82	327
Laredo	165	328	435	3.321	123	345	601	2.575
Liendo	14	54	13	139	13	38	31	192
Limpias	12	33	59	237	16	38	73	325
Meruelo	46	96	260	253	47	59	133	357
Noja	11	151	18	1.033	15	89	65	675
Santoña	193	162	748	1.895	220	195	750	2.065
Solórzano	92	18	2	75	88	30	37	186
Voto	156	75	78	164	140	63	192	371
Valles interiores	2.382	1.087	2.209	5.969	2.350	1.337	2.681	8.346
Aredondo	53	14	9	50	53	14	19	68
Cabezón de Liébana	35	29	7	73	37	18	16	93
Camaleño	78	15	27	190	76	26	23	192
Campoo de Enmedio	58	89	75	278	61	103	428	750
Campoo de Yuso	65	5	15	84	62	12	37	112
Cillorigo de Liébana	74	33	27	131	74	46	38	293
Corvera de Toranzo	88	37	80	411	66	68	110	436
Hermanidad de Campoo de Suso	90	42	45	176	90	43	110	265
Herrerías	30	17	3	43	34	35	11	81
Lamasón	40	1	0	19	41	9	2	40
Luenta	61	12	3	36	58	23	15	90
Miera	30	4	0	18	31	13	16	57
Peñarrubia	15	11	0	68	14	11	1	37
Pesaguero	32	11	2	22	33	13	3	55
Pesquera	2	1	2	3	2	2	8	3
Ramales de la Victoria	49	153	106	460	53	101	142	533
Polaciones	27	0	2	15	28	1	4	24
Potes	7	41	36	446	14	44	36	438
Rasines	62	28	8	48	74	26	39	125
Reinosa	41	188	1.394	1.924	47	206	963	2.201
Rionansa	38	28	17	160	43	56	31	201
Rozas de Valdearroyo (Las)	8	5	4	23	9	4	9	39
Ruesga	97	14	6	62	97	27	44	143
San Miguel de Aguayo	16	0	0	9	16	1	3	16
San Pedro del Romeral	80	15	6	24	80	17	8	56
San Roque de Riomiera	38	10	0	24	38	10	8	57
Santiurde de Reinosa	80	20	1	61	26	2	14	34
Santiurde de Toranzo	53	29	17	67	60	76	97	247
Saro	51	11	0	19	54	16	24	71
Selaya	132	64	66	232	137	91	115	380
Soba	254	10	17	58	253	19	47	119
Tresviso	4	0	3	1	4	1	3	0
Tudanca	14	1	1	10	14	2	7	19
Valdeolea	46	26	108	112	44	31	58	170
Valdeprado del Rio	13	2	1	16	12	7	6	28
Valderredible	75	26	5	95	70	27	7	116
Valle de Villaverde	20	7	2	30	20	5	2	21
Vega de Liébana	91	14	13	64	84	25	17	121
Vega de Pas	79	6	14	78	85	24	29	127
Villacarriedo	184	40	76	288	180	43	77	302
Villafufre	72	28	11	41	76	39	54	186
Munic. desc. Cantabria	1	0	0	0	1	1	2	94
Otras provincias	0	0	0	490	111	596	1.186	6.701
Total	7.122	13.758	30.316	143.732	7.122	13.758	30.316	143.732

4. Flujo de afiliados entre la localización del establecimiento y el municipio de residencia del afiliado

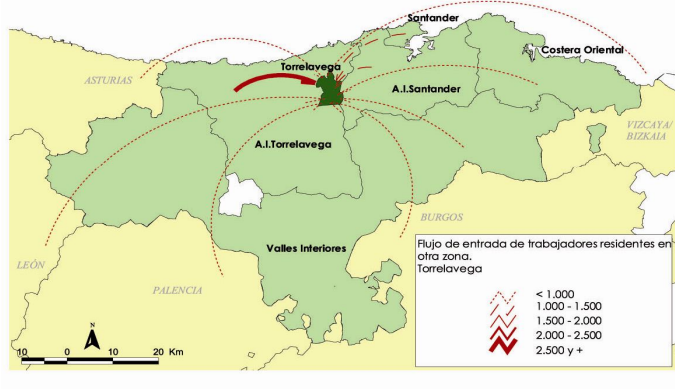
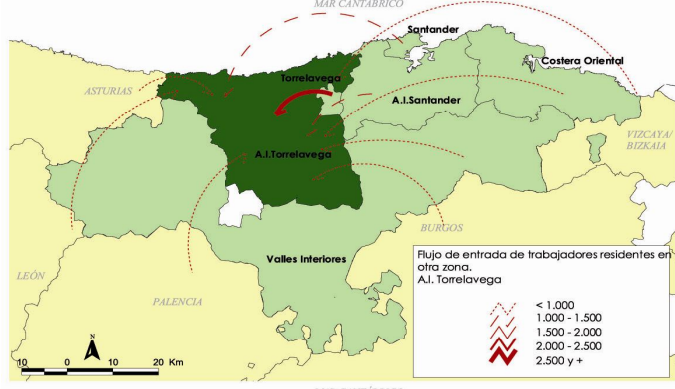
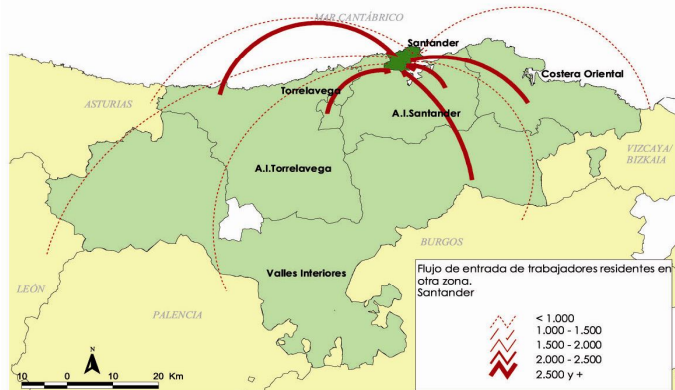
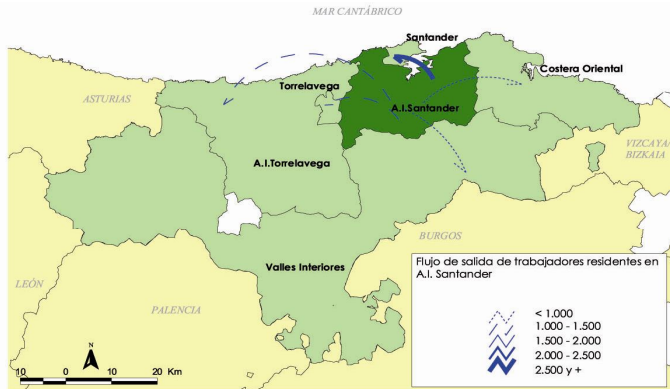
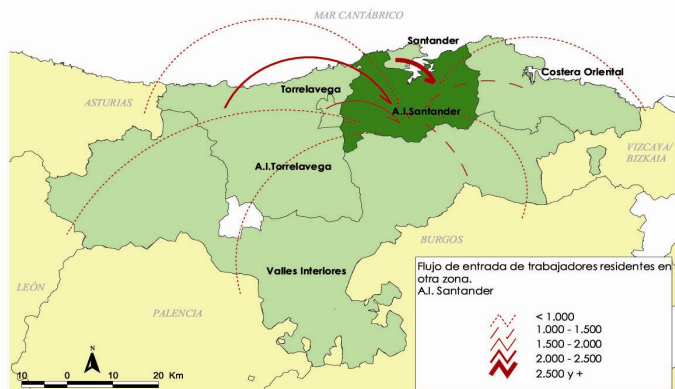

Municipio Residencia del Afiliado	Localización del establecimiento							Otras Provincias
	Santander	A.I.Santander	Torrelavega	A.I.Torrelavega	Costera oriental	Valles interiores	Otras Provincias	
Santander	46.044	8.771	1.423	1.349	954	399	152	
A.I. Santander	18.286	22.211	1.433	1.254	978	649	144	
Torrelavega	4.091	1.648	8.234	3.098	158	204	74	
A.I. Torrelavega	5.164	2.177	4.189	14.257	166	361	91	
Costera oriental	3.254	1.102	233	125	18.996	193	6	
Valles interiores	2.607	1.125	340	426	429	9.788	12	
Munic. desc. Cantabria	41	22	4	8	9	8	5	
Álava	62	28	5	5	40	5	1	
Asturias	613	176	98	215	50	37	2	
Burgos	153	72	13	17	41	47	1	
León	180	26	13	18	20	9	0	
Palencia	206	66	13	25	37	104	0	
Vizcaya	554	219	58	57	1.237	71	0	
Otras provincias	2.106	736	290	294	441	135	2	

5. Total afiliados según sexo y edad por municipio de residencia del afiliado

Zonas y Municipios	Menos de 25 años		25 o más años		Zonas y Municipios	Menos de 25 años		25 o más años	
	Hombre	Mujer	Hombre	Mujer		Hombre	Mujer	Hombre	Mujer
Santander	835	946	28.100	29.150	Guriezo	9	6	278	211
A.I. Santander	750	709	23.903	19.310	Hazas de Cesto	19	11	256	218
Astillero (El)	114	97	3.296	2.733	Laredo	63	55	1.777	1.748
Camargo	151	183	5.818	4.754	Liendo	5	3	136	129
Castañeda	10	12	447	329	Limpías	2	5	228	217
Entrambasaguas	27	23	748	653	Meruelo	17	17	315	247
Liérganes	16	14	459	399	Noja	24	29	406	385
Marina de Cudeyo	37	19	974	834	Santoña	72	79	1.540	1.539
Medio Cudeyo	61	49	1.463	1.205	Solórzano	7	6	179	149
Penagos	14	12	339	258	Voto	22	14	397	333
Piélagos	110	94	4.004	3.195	Valles interiores	312	231	8.100	6.070
Puente Viesgo	20	24	478	363	Arredondo	3	3	91	57
Ribamontán al Mar	26	21	728	583	Cabezón de Liébana	2	0	93	69
Ribamontán al Monte	13	11	386	269	Camaleño	7	2	165	143
Riotuerto	10	6	276	207	Campoo de Enmedio	21	13	793	515
Santa Cruz de Bezana	71	68	2.198	1.897	Campoo de Yuso	5	1	132	85
Santa María de Cayón	49	50	1.662	1.163	Cillorigo de Liébana	15	9	230	197
Villaescusa	21	26	627	468	Corvera de Toranzo	16	11	396	257
Torrelavega	274	308	9.237	7.679	Hermanidad de Campoo de Suso	12	2	286	208
A.I. Torrelavega	575	437	14.678	10.697	Herrerías	4	1	96	60
Alfoz de Lloredo	18	17	419	264	Lamasón	5	2	58	27
Anievas	1	3	51	25	Luenta	6	5	108	67
Arenas de Iguña	15	14	323	185	Miera	1	3	64	49
Bárcena de Pie de Concha	7	5	122	108	Peñarubia	1	0	34	28
Cabezón de la Sal	59	42	1.530	1.199	Pesaguero	0	0	61	43
Cabuérniga	5	5	153	132	Pesquera	0	0	12	3
Cartes	30	23	1.014	747	Ramales de la Victoria	21	15	455	337
Cieza	5	6	99	53	Polaciones	2	1	35	19
Comillas	26	11	360	279	Potes	17	17	246	252
Corrales de Buelna (Los)	66	63	2.152	1.340	Rasines	4	4	142	114
Mazcuerras	18	8	355	238	Reinosa	37	47	1.861	1.472
Miengo	18	19	754	613	Rionansa	13	9	200	109
Molledo	6	11	274	188	Rozas de Valdearroyo (Las)	0	0	37	24
Polanco	26	26	963	689	Ruesga	6	4	160	141
Reocin	62	54	1.497	1.126	San Miguel de Aguayo	0	1	21	14
Ruente	5	1	161	103	San Pedro del Romeral	4	2	72	83
Ruiloba	7	4	137	90	San Roque de Riomiera	2	5	62	44
San Felices de Buelna	23	12	377	224	Santiurde de Reinosa	3	0	44	29
San Vicente de la Barquera	38	32	752	580	Santiurde de Toranzo	11	9	276	184
Santillana del Mar	24	22	716	570	Saro	4	4	93	64
Suances	48	30	1.445	1.141	Selaya	14	11	374	324
Tojos (Los)	2	0	64	46	Soba	11	4	229	194
Udías	17	3	144	121	Tresviso	0	0	7	1
Val de San Vicente	29	16	431	344	Tudanca	1	0	35	6
Valdáliga	20	10	385	292	Valdeolea	11	4	173	115
Costera oriental	511	487	11.924	10.966	Valdeprado del Rio	0	1	37	15
Ampuero	22	20	654	528	Valderredible	5	3	133	79
Argoños	16	3	217	200	Valle de Villaverde	0	1	24	23
Arnuero	23	25	383	315	Vega de Liébana	3	5	135	104
Bárcena de Cicero	23	18	637	514	Vega de Pas	12	8	123	122
Bareyo	19	19	362	289	Villacarriedo	23	13	314	252
Castro-Urdiales	107	123	2.656	2.700	Villafufre	10	11	193	141
Colindres	55	51	1.380	1.142	Munic. desc. Cantabria	0	1	16	81
Escalante	6	3	123	102	Otras provincias	185	192	4.855	3.355
					Total	3.442	3.311	100.813	87.308

Nota (1): Pueden existir afiliados que no se han podido clasificar en esta tabla por no disponer de los datos de sexo o edad

6. Afiliados según sexo y edad por régimen

Régimen de Cotización	Menos de 25 años		25 ó más años		Total Afiliados (1)
	Hombre	Mujer	Hombre	Mujer	
Régimen General	2.864	2.924	73.810	66.430	146.032
R. General Sistema Especial Agrario	41	4	370	67	482
R. General Sistema Especial Empleados del Hogar	21	127	218	5.450	5.817
R.E. Trabajadores Autónomos	473	255	25.298	15.243	41.318
R.E. Mar (autónomos)	0	0	108	64	172
R.E. Mar (cuenta ajena)	43	1	1.009	54	1.107
Total	3.442	3.311	100.813	87.308	194.928

Nota (1): Pueden existir afiliados que no se han podido clasificar por sexo o edad, pero si estan incluidos en el total

7. Afiliados al régimen general por grupo de cotización

Grupo de Cotización	Menos de 25 años		25 ó más años		Total Afiliados (1)
	Hombre	Mujer	Hombre	Mujer	
Ingenieros y Licenciados	38	59	6.427	5.528	12.054
Ingenieros Técnicos, Peritos y Ayudantes Titulados	34	138	3.777	7.248	11.197
Jefes Administrativos y de taller	37	12	3.733	2.063	5.845
Ayudantes no titulados	80	170	3.193	1.877	5.320
Oficiales administrativos	132	257	6.280	9.775	16.444
Subalternos	86	187	3.245	3.271	6.790
Auxiliares administrativos	340	742	4.159	14.280	19.522
Oficiales de primera y segunda	318	196	22.601	5.192	28.307
Oficiales de tercera y cuarta	882	677	13.045	8.875	23.479
Peones	908	482	7.335	8.312	17.037
Trabajadores menores de dieciocho años	9	4	14	9	36
Sin cotización	0	0	1	0	1
Total	2.864	2.924	73.810	66.430	146.032

Nota (1): Pueden existir afiliados que no se han podido clasificar por sexo o edad, pero si estan incluidos en el total

8. Afiliados al régimen general según tamaño del establecimiento y tipo de contrato por localización del establecimiento

Zonas y Municipios	Tipo de contrato (1)		T. del establecimiento		Zonas y Municipios	Tipo de contrato (1)		T. del establecimiento	
	Indefinido	Temporal	Menos de 20 afiliados	20 ó más afiliados		Indefinido	Temporal	Menos de 20 afiliados	20 ó más afiliados
Santander	41.275	17.287	19.419	50.140	Guriezo	358	156	164	358
A.I. Santander	20.222	7.915	12.018	16.640	Hazas de Cesto	135	67	118	91
Astillero (El)	3.471	983	1.737	2.791	Laredo	1.484	1.040	1.392	1.528
Camargo	7.709	3.221	4.080	7.033	Liendo	64	42	109	0
Castañeda	75	51	128	0	Limpias	140	86	104	128
Entrambasaguas	620	163	336	463	Meruelo	365	98	208	260
Liérganes	182	57	167	80	Noja	274	457	577	187
Marina de Cudeyo	994	335	596	764	Santoña	1.197	456	956	1.008
Medio Cudeyo	1.776	572	1.035	1.330	Solórzano	19	21	43	0
Penagos	220	97	107	215	Voto	137	40	143	39
Pielagos	1.522	873	1.178	1.277	Valles interiores	4.234	1.590	3.248	2.759
Puente Viesgo	342	117	202	264	Arredondo	20	6	29	0
Ribamontán al Mar	174	182	375	0	Cabezón de Liébana	35	14	51	0
Ribamontán al Monte	143	58	185	23	Camaleño	86	46	79	57
Riotuerto	67	43	120	0	Campoo de Enmedio	175	59	170	72
Santa Cruz de Bezana	1.646	692	1.151	1.237	Campoo de Yuso	23	33	59	0
Santa María de Cayón	1.191	412	461	1.163	Cillorigo de Liébana	48	16	70	0
Villaescusa	90	59	160	0	Corvera de Toranzo	308	72	164	219
Torrelavega	8.471	3.078	4.712	7.831	Hermandad de Campoo de Suso	97	68	113	58
A.I. Torrelavega	9.838	4.035	6.792	7.392	Herrerías	9	15	25	0
Alfoz de Lloredo	90	85	141	42	Lamasón	0	12	13	0
Anievas	0	0	3	0	Luenta	9	1	11	0
Arenas de Iguña	143	51	72	129	Miera	2	1	4	0
Bárcena de Pie de Concha	16	9	27	0	Peñarubia	35	21	18	39
Cabezón de la Sal	1.112	300	680	753	Pesaguero	6	3	11	0
Cabuérniga	57	26	56	30	Pesquera	0	2	2	0
Cartes	947	285	570	680	Ramales de la Victoria	310	101	307	116
Cieza	5	3	10	0	Polaciones	0	1	3	0
Comillas	229	229	357	122	Potes	184	92	242	40
Corrales de Buelna (Los)	1.998	538	937	1.633	Rasines	10	15	28	0
Mazcuerras	38	72	67	50	Reinosa	2.056	668	1.023	1.756
Miengo	341	144	250	252	Rionansa	61	52	89	29
Molledo	61	28	49	43	Rozas de Valdearroyo (Las)	1	4	10	0
Polanco	744	344	354	771	Ruesga	10	11	25	0
Reocín	1.549	390	652	1.316	San Miguel de Aguayo	4	1	7	0
Ruente	31	26	59	0	San Pedro del Romeral	10	10	20	0
Ruiloba	51	30	83	0	San Roque de Riomiera	14	3	18	0
San Felices de Buelna	612	141	168	589	Santiurde de Reinosa	48	23	5	67
San Vicente de la Barquera	438	404	517	342	Santiurde de Toranzo	21	14	38	0
Santillana del Mar	450	182	422	229	Saro	5	2	8	0
Suances	445	449	657	265	Selaya	133	41	152	28
Tojos (Los)	21	10	33	0	Soba	21	12	37	0
Udías	16	11	31	0	Tresviso	2	0	2	0
Val de San Vicente	282	171	369	95	Tudanca	2	0	3	0
Valdáliga	162	107	228	51	Valdeolea	128	51	98	88
Costera oriental	9.310	4.688	7.858	7.223	Valdeprado del Rio	1	5	7	0
Ampuero	526	74	211	401	Valderredible	30	28	62	0
Argoños	47	47	97	0	Valle de Villaverde	7	4	13	0
Arnuero	180	253	292	150	Vega de Liébana	16	19	38	0
Bárcena de Cicero	1.091	220	352	988	Vega de Pas	38	16	33	22
Bareyo	111	60	150	25	Villacarriedo	250	42	132	168
Castro-Urdiales	2.644	1.243	2.262	1.842	Villafufre	19	6	29	0
Colindres	508	309	629	218	Munic. desc. Cantabria	0	0	0	0
Escalante	30	19	51	0	Otras provincias	0	0	0	0
					Total	93.350	38.593	54.047	91.985

(continúa en columna siguiente)

Nota (1): Por tipo de contrato solo se clasifican colectivos laborales

El Instituto Cántabro de Estadística, ofrece en esta publicación datos de empleo, procedentes de la explotación estadística del Fichero General de Afiliación, cuya gestión corresponde a la Tesorería General de la Seguridad Social y al Instituto Social de la Marina.

En el ámbito de la Seguridad Social existen actualmente los siguientes regímenes:

- Régimen General.
- Régimen General Sistema Especial Agrario.
- Régimen General Sistema Especial Empleados de Hogar.
- Régimen Especial de la Minería del Carbón.
- Régimen Especial Agrario.
- Régimen Especial de Trabajadores Autónomos.
- Régimen Especial de Trabajadores del Mar.

La afiliación al Sistema de la Seguridad Social es obligatoria para todas las personas incluidas en el campo de aplicación de la Seguridad Social y única para toda la vida del trabajador y para todo el Sistema, sin perjuicio de las bajas, altas y demás variaciones que con posterioridad a la afiliación puedan producirse. Es decir, el trabajador es afiliado cuando comienza su vida laboral y es dado de alta en alguno de los regímenes del Sistema de la Seguridad Social; ésta situación en los cuadros estadísticos se denomina alta inicial; si cesa en su actividad será dado de baja, pero seguirá afiliado en situación de baja laboral. Si reanuda su actividad se producirá un alta, denominada alta sucesiva a efectos estadísticos, pero no tendrá que afiliarse nuevamente, puesto que, como se ha indicado, la afiliación es única para toda la vida del trabajador. Asimismo, el ingreso de un trabajador al servicio de una empresa supone la obligación para el empresario de comprobar si está afiliado para, en caso afirmativo, comunicar el alta en su empresa o, en caso contrario, solicitar el alta inicial; asimismo, el cese en el servicio obliga a la empresa a comunicar la baja en la misma.

Los datos sobre trabajadores afiliados que aquí se ofrecen se refieren a los trabajadores en alta laboral y situaciones asimiladas, tales como incapacidad temporal, suspensión por regulación de empleo, desempleo parcial...; no se incluyen situaciones de desempleo, de convenios especiales, trabajadores de empresas acogidas a planes de reconversión y que reciben ayudas en concepto de jubilación anticipada y situaciones especiales sin efecto en cotizaciones. Asimismo, debe indicarse que **el número de afiliados no se corresponde necesariamente con el de trabajadores**, sino con el de situaciones que generan obligación de cotizar; es decir, la misma persona se contabiliza tantas veces como situaciones de cotización tenga, ya sea porque tiene varias actividades laborales en un mismo régimen o en varios.

En los Regímenes General y Minería del Carbón, los trabajadores afiliados figuran agrupados bajo una cuenta de cotización a la Seguridad Social; dicha cuenta agrupa a un colectivo de trabajadores, pertenecientes a una misma empresa, que desarrollan su actividad laboral en una misma provincia y que tienen características homogéneas frente a la cotización.

Los datos de trabajadores afiliados a los distintos Regímenes de la Seguridad Social se obtienen de los ficheros de afiliados y cuentas a último día del trimestre.

En esta publicación los datos referidos al Régimen General no incluyen a los regímenes especiales Agrario y Empleados de Hogar, los cuales a partir del 1 de enero de 2012, según establece la Ley 28/2011 de 22 de septiembre y el Real Decreto 1620/2011 de 14 de noviembre, se han integrado en el Régimen General con la denominación Sistema Especial Agrario y Sistema Especial Empleados de Hogar.

Para una correcta interpretación de la información referida a los datos por sexo, edad, actividad económica y grupo de cotización, debe tenerse en cuenta la posible existencia de datos no clasificables por alguna de estas variables y que están incorporados en el "Total".

En las tablas de esta publicación se ha asimilado el concepto establecimiento al de cuenta de cotización.

En las clasificaciones por zonas y municipios se han añadido a "Otras provincias" los datos de aquellos afiliados con provincia desconocida.

Pueden existir discrepancias con los datos publicados por la Seguridad Social en su Web debido a las diferencias temporales en la extracción de los ficheros de cuentas y afiliados que realizan para sus explotaciones y la extracción de los mismos que hacen para nuestra explotación.

DEPURACIONES

Se ha llevado a cabo una depuración de los campos sexo, mes y año de nacimiento así como del domicilio de residencia del fichero de afiliados a través del Padrón Municipal de Habitantes.

El municipio que hace referencia a la localización del establecimiento se ha obtenido para la cuenta propia del domicilio de régimen del fichero de afiliados y para la cuenta ajena del domicilio de actividad del fichero de cuentas de cotización.

Algunos afiliados tienen estos campos de domicilio desconocido y en esos casos se ha considerado que el municipio de localización del establecimiento es el municipio de la persona física.

TABLAS ESTADÍSTICAS

1. Afiliados por Régimen y Ramas de Actividad: en esta tabla se presenta información por ramas de actividad según la CNAE-2009 para:

- Número de afiliados al Régimen General.
- Número de afiliados al Régimen Especial de Trabajadores Autónomos (R.E.T.A.).
- Total afiliados: Régimen General, R. General Sistema Especial Agrario, R. General Sistema Especial Empleados de Hogar, Régimen Especial de Trabajadores Autónomos y Régimen Especial del Mar.

2. Afiliados por Régimen según Localización del Establecimiento o Municipio de Residencia del Afiliado: en esta tabla se presentan los datos de afiliados según dos clasificaciones de municipios: según el municipio donde se localiza el establecimiento y según el municipio de residencia del afiliado.

Para ambas clasificaciones se proporciona el número de afiliados al R.General, al R.E.T.A. y Total afiliados, que incluye: Régimen General, R. General Sistema Especial Agrario, R. General Sistema Especial Empleados de Hogar, Régimen Especial de Trabajadores Autónomos y Régimen Especial del Mar.

3. Total de Afiliados por Sector de Actividad según Localización del Establecimiento o Municipio de Residencia del Afiliado: en esta tabla también se da el número de afiliados según las dos clasificaciones de municipios de la tabla anterior y se proporcionan los datos por actividad clasificados en los cuatro sectores siguientes: Sector primario, construcción, industria y servicios.

4. Flujo de Afiliados entre Localización del Establecimiento y Municipio de Residencia del Afiliado: en estos mapas se observa los flujos de movimientos de afiliados entre las distintas zonas, considerando la localización del establecimiento y la residencia del afiliado: Santander, Área de influencia de Santander, Torrelavega, Área de influencia de Torrelavega, Costera oriental, Valles interiores y Otras provincias. Los datos de estos flujos se muestran en una tabla bajo los mapas.

5. Total Afiliados según Sexo y Edad por Municipio de Residencia del Afiliado: en esta tabla se clasifica el total de afiliados por:

- Hombres menores de 25 años.
- Mujeres menores de 25 años.
- Hombres de 25 años o más.
- Mujeres de 25 años o más.

6. Afiliados según Sexo y Edad por Régimen: esta tabla se proporciona el número de afiliados según la clasificación de la tabla anterior de sexo y edad para cada uno de los regímenes de cotización: Régimen General, R. General Sistema Especial Agrario, R. General Sistema Especial Empleados de Hogar, Régimen Especial de Trabajadores Autónomos, Régimen Especial del Mar (autónomos) y Régimen Especial del Mar (cuenta ajena)

7. Afiliados al Régimen General por Grupo de Cotización: esta tabla se proporciona el número de afiliados según la clasificación de las tablas 5 y 6 de sexo y edad para cada uno de los grupos de cotización.

8. Afiliados al Régimen General según Tamaño del Establecimiento y Tipo de Contrato por Localización del Establecimiento: para determinar el tamaño de los establecimientos se distingue entre: establecimiento con menos de 20 afiliados y establecimiento con 20 ó más afiliados.

Para clasificar el tipo de contratación se distingue entre: contratos indefinidos y contratos temporales. En esta clasificación solo se han tenido en cuenta los colectivos laborales.

CLASIFICACIONES

La clasificación por sectores de actividad agrupa las siguientes divisiones de la CNAE-2009:

- Sector primario: 01 a 03.
- Industria: 05 a 39.
- Construcción: 41 a 43.
- Servicios: 45 a 99.