

I. Afiliados por régimen y ramas de actividad

CNAE 2009	R. General	R.E.T.A.	Total Afiliados
01 Agricultura, ganadería, caza y servicios relacionados con las mismas	173	4.610	5.229
02 Silvicultura y explotación forestal	315	97	503
03 Pesca y acuicultura	29	25	637
05 Extracción de antracita, hulla y lignito	0	5	5
06 Extracción de crudo de petróleo y gas natural	1	0	1
07 Extracción de minerales metálicos	2	0	2
08 Otras industrias extractivas	245	19	264
09 Actividades de apoyo a las industrias extractivas	0	2	2
10 Industria de la alimentación	5.119	429	5.548
11 Fabricación de bebidas	272	43	316
12 Industria del tabaco	233	0	233
13 Industria textil	494	56	550
14 Confección de prendas de vestir	150	70	220
15 Industria del cuero y del calzado	2	9	11
16 Industria de la madera y del corcho, excepto muebles; cestería y espartería	518	255	773
17 Industria del papel	134	7	141
18 Artes gráficas y reproducción de soportes grabados	493	141	634
19 Coquerías y refino de petróleo	0	2	2
20 Industria química	1.431	28	1.459
21 Fabricación de productos farmacéuticos	353	1	354
22 Fabricación de productos de caucho y plásticos	1.242	35	1.277
23 Fabricación de otros productos minerales no metálicos	721	97	818
24 Metalurgia; fabricación de productos de hierro, acero y ferroaleaciones	2.147	43	2.190
25 Fabricación de productos metálicos, excepto maquinaria y equipo	5.929	386	6.315
26 Fabricación de productos informáticos, electrónicos y ópticos	59	12	71
27 Fabricación de material y equipo eléctrico	1.238	13	1.251
28 Fabricación de maquinaria y equipo n.c.o.p.	1.217	94	1.311
29 Fabricación de vehículos de motor, remolques y semirremolques	2.926	14	2.940
30 Fabricación de otro material de transporte	220	15	249
31 Fabricación de muebles	159	123	282
32 Otras industrias manufactureras	295	86	381
33 Reparación e instalación de maquinaria y equipo	736	265	1.036
35 Suministro de energía eléctrica, gas, vapor y aire acondicionado	521	12	533
36 Captación, depuración y distribución de agua	487	4	491
37 Recogida y tratamiento de aguas residuales	22	3	25
38 Recogida, tratamiento y eliminación de residuos; valorización	1.305	19	1.324
39 Actividades de descontaminación y otros servicios de gestión de residuos	3	1	4
41 Construcción de edificios	3.210	1.419	4.629
42 Ingeniería civil	301	68	372
43 Actividades de construcción especializada	5.289	4.192	9.484
45 Venta y reparación de vehículos de motor y motocicletas	3.017	1.056	4.073
46 Comercio al por mayor e intermediarios del comercio, excepto de vehículos de motor y motocicletas	5.957	2.015	7.973
47 Comercio al por menor, excepto de vehículos de motor y motocicletas	16.523	6.536	23.059
49 Transporte terrestre y por tubería	4.985	2.147	7.132
50 Transporte marítimo y por vías navegables interiores	2	4	90
51 Transporte aéreo	45	0	45
52 Almacenamiento y actividades anexas al transporte	1.689	76	1.906
53 Actividades postales y de correos	644	60	704
55 Servicios de alojamiento	2.539	714	3.253
56 Servicios de comidas y bebidas	10.516	4.239	14.755
58 Edición	232	82	314
59 Actividades cinematográficas, de vídeo y de programas de televisión, grabación de sonido y edición musical	63	60	123
60 Actividades de programación y emisión de radio y televisión	135	18	153
61 Telecomunicaciones	344	43	387
62 Programación, consultoría y otras actividades relacionadas con la informática	1.364	239	1.603
63 Servicios de información	83	46	129
64 Servicios financieros, excepto seguros y fondos de pensiones	1.767	12	1.779
65 Seguros, reaseguros y fondos de pensiones, excepto Seguridad Social obligatoria	289	28	317
66 Actividades auxiliares a los servicios financieros y a los seguros	473	630	1.103
68 Actividades inmobiliarias	546	427	973
69 Actividades jurídicas y de contabilidad	1.944	874	2.818
70 Actividades de las sedes centrales; actividades de consultoría de gestión empresarial	619	231	850
71 Servicios técnicos de arquitectura e ingeniería; ensayos y análisis técnicos	1.573	742	2.315
72 Investigación y desarrollo	669	97	766
73 Publicidad y estudios de mercado	326	199	525
74 Otras actividades profesionales, científicas y técnicas	468	544	1.012
75 Actividades veterinarias	182	181	363
77 Actividades de alquiler	485	164	649
78 Actividades relacionadas con el empleo	3.536	12	3.671
79 Actividades de agencias de viajes, operadores turísticos, servicios de reservas y actividades relacionadas con los mismos	222	147	369
80 Actividades de seguridad e investigación	1.193	21	1.214

Notas generales:

- (1) En este Bolefín en el Régimen General y en el Total Afiliados no se han clasificado 216 afiliados porque no constan datos de dichos registros.
- (2) El Régimen General no incluye el S.E.Agrario ni el S.E.E.Hogar, que si están incluidos en el Total Afiliados junto con el resto de regímenes.
- (3) En este Bolefín en el S.E.Agrario y en el Total Afiliados no se incluyen los afiliados del 0161. RG Sistema Especial Agrario. Inactividad.

(continúa en página siguiente)

CNAE 2009	R.General	R.E.T.A.	Total Afiliados
81 Servicios a edificios y actividades de jardinería	6.613	763	7.383
82 Actividades administrativas de oficina y otras actividades auxiliares a las empresas	2.549	317	2.866
84 Administración Pública y defensa; Seguridad Social obligatoria	13.491	10	13.501
85 Educación	11.909	1.299	13.208
86 Actividades sanitarias	12.562	1.199	13.809
87 Asistencia en establecimientos residenciales	3.384	36	3.420
88 Actividades de servicios sociales sin alojamiento	2.777	53	2.830
90 Actividades de creación, artísticas y espectáculos	174	252	426
91 Actividades de bibliotecas, archivos, museos y otras actividades culturales	129	16	145
92 Actividades de juegos de azar y apuestas	373	81	454
93 Actividades deportivas, recreativas y de entretenimiento	1.795	415	2.218
94 Actividades asociativas	1.223	155	1.415
95 Reparación de ordenadores, efectos personales y artículos de uso doméstico	342	627	969
96 Otros servicios personales	2.501	1.929	4.430
97 Actividades de los hogares como empleadores de personal doméstico	510	5	5.922
98 Actividades de los hogares como productores de bienes y servicios para uso propio	0	0	0
99 Actividades de organizaciones y organismos extraterritoriales	2	0	2
Total	160.755	41.501	209.288

2. Afiliados por régimen según localización del establecimiento o municipio de residencia del afiliado

Zonas y Municipios	Localización del establecimiento			Municipio de residencia del afiliado		
	R. General	R.E.T.A.	Total Afiliados	R. General	R.E.T.A.	Total Afiliados
Santander	77.015	10.637	90.832	47.949	9.613	60.389
Torrelavega	13.127	3.471	16.901	14.644	3.073	18.151
Costera Central Este	31.975	8.945	42.008	38.679	9.809	49.838
Astillero (El)	5.247	1.039	6.393	5.753	971	6.901
Camargo	11.930	1.951	14.045	9.594	1.904	11.770
Castañeda	159	150	327	769	171	969
Entrambasaguas	833	415	1.274	1.241	447	1.741
Liérganes	269	253	550	647	257	934
Marina de Cudeyo	1.260	396	1.739	1.508	388	1.980
Medio Cudeyo	2.945	672	3.679	2.212	631	2.941
Penagos	486	127	627	572	135	718
Pielagos	2.605	1.349	4.144	6.568	1.865	8.656
Puente Viesgo	606	179	805	721	203	949
Ribamontán al Mar	409	454	962	873	482	1.432
Ribamontán al Monte	184	229	458	516	238	785
Riotuerto	115	151	279	380	170	579
Santa Cruz de Bezana	2.746	737	3.635	3.647	1.047	4.788
Santa María de Cayón	1.957	631	2.635	2.675	618	3.372
Villaescusa	224	212	456	1.003	282	1.323
Costera Central Oeste	13.318	4.032	17.822	16.907	4.349	21.737
Cabezón de la Sal	1.572	755	2.375	2.415	699	3.192
Cartes	1.841	327	2.184	1.794	365	2.196
Corrales de Buelna (Los)	2.525	677	3.241	3.123	595	3.787
Mazcuerras	131	136	294	484	177	682
Miengo	676	301	1.013	1.228	364	1.642
Polanco	2.962	319	3.424	1.692	332	2.052
Reocín	1.368	498	1.912	2.395	573	3.040
San Felices de Buelna	711	116	834	601	111	727
Santillana del Mar	473	366	878	1.064	416	1.516
Suances	1.059	537	1.667	2.111	717	2.903
Costera Oriental	15.500	7.135	23.544	16.928	6.912	24.694
Ampuero	659	298	987	1.026	312	1.366
Argoños	126	115	272	301	163	491
Arnuero	284	236	555	360	272	652
Bárcena de Cicero	1.548	309	1.897	937	351	1.323
Bareyo	174	246	454	429	255	719
Castro-Urdiales	4.124	2.076	6.438	3.881	1.891	5.992
Colindres	992	607	1.665	2.089	614	2.792
Escalante	43	65	124	153	73	237
Guriezo	734	166	930	361	178	567
Hazas de Cesto	175	149	335	374	157	542
Laredo	2.918	1.006	4.045	2.508	887	3.508
Liendo	147	85	251	211	100	323
Limpías	343	96	446	391	129	533
Meruelo	511	198	731	423	195	639
Noja	430	375	832	410	290	719
Santoña	2.028	736	2.890	2.333	677	3.145
Solórzano	47	119	175	203	122	335
Voto	217	253	517	538	246	811
Costera Occidental	2.227	1.682	4.224	3.088	1.653	5.023
Alfoz de Lloredo	189	217	428	531	236	787
Comillas	366	254	680	399	225	669
Ruiloba	66	86	172	129	91	241
San Vicente de la Barquera	778	463	1.322	755	458	1.308
Udías	45	58	104	256	79	343
Val de San Vicente	512	362	987	519	322	911
Valdáliga	271	242	531	499	242	764
Liébana-Saja-Nansa	1.101	1.356	2.575	1.882	1.295	3.288
Cabezón de Liébana	42	78	132	64	76	151
Cabuérniga	110	106	226	191	108	307
Camaleño	121	157	284	137	143	288

(continúa en página siguiente)

Zonas y Municipios	Localización del establecimiento			Municipio de residencia del afiliado		
	R. General	R.E.T.A.	Total Afiliados	R. General	R.E.T.A.	Total Afiliados
Cillorigo de Liébana	107	158	280	295	179	491
Herrerías	31	52	91	112	47	168
Lamasón	11	43	58	42	44	89
Peñarrubia	54	35	94	32	28	62
Pesaguero	21	46	68	59	47	106
Polaciones	4	43	49	16	42	60
Potes	292	238	552	313	213	542
Rionansa	115	113	235	220	97	327
Ruente	85	85	178	206	72	289
Tojos (Los)	53	52	107	50	52	103
Tresviso	4	5	9	2	5	7
Tudanca	13	26	39	22	18	42
Vega de Liébana	38	119	173	121	124	256
Resto de Valles Interiores	6.492	4.224	11.015	9.793	4.162	14.252
Anievas	7	27	35	60	24	85
Arenas de Iguña	286	131	426	444	124	583
Arredondo	46	96	143	68	95	166
Bárcena de Pie de Concha	38	55	96	189	61	255
Campoo de Enmedio	281	221	517	1.096	271	1.382
Campoo de Yuso	63	105	176	127	106	240
Cieza	13	30	46	116	32	155
Corvera de Toranzo	419	213	643	512	205	732
Hermanidad de Campoo de Suso	217	176	398	360	179	541
Luna	20	75	100	116	72	196
Miera	15	35	52	87	38	129
Molledo	129	156	294	344	153	508
Pesquera	3	8	14	9	7	16
Ramales de la Victoria	559	310	880	637	295	945
Rasines	43	83	137	160	84	253
Reinosa	2.932	678	3.657	2.800	595	3.446
Rozas de Valdearroyo (Las)	10	17	29	31	19	50
Ruesga	46	120	175	169	121	297
San Miguel de Aguayo	14	20	35	23	21	44
San Pedro del Romeral	34	91	127	71	86	159
San Roque de Riomiera	25	55	82	69	55	126
Santiurde de Reinosa	105	30	160	45	28	76
Santiurde de Toranzo	63	128	207	408	147	568
Saro	19	59	83	116	58	181
Selaya	206	287	500	486	273	778
Soba	68	298	376	153	282	447
Valdeolea	238	89	330	199	87	286
Valdeprado del Río	7	16	28	30	13	46
Valderredible	83	114	217	93	114	221
Valle de Villaverde	17	32	58	16	27	49
Vega de Pas	87	109	197	170	105	278
Villacarriedo	342	252	622	354	267	639
Villafuere	57	108	175	235	118	375
Munic. desc. Cantabria	0	13	13	73	7	99
Otras provincias	0	6	354	10.812	628	11.817
Total	160.755	41.501	209.288	160.755	41.501	209.288

3. Afiliados por sector de actividad según localización del establecimiento o municipio de residencia del afiliado

Zonas y Municipios	Localización del establecimiento				Municipio de residencia del afiliado			
	S. primario	Industria	Construc.	Servicios	S. primario	Industria	Construc.	Servicios
Santander	366	5.356	2.961	82.149	272	5.671	2.843	51.603
Torrelavega	148	2.403	1.423	12.927	155	2.884	1.370	13.742
Costera Central Este	1.308	10.650	4.345	25.705	1.257	8.420	3.514	36.647
Astillerio (El)	39	2.796	558	3.000	45	1.348	447	5.061
Camargo	98	3.201	1.516	9.230	80	1.959	720	9.011
Castañeda	19	31	73	204	20	212	96	641
Entrambasaguas	143	317	124	690	134	288	129	1.190
Liérganes	90	66	39	355	84	151	75	624
Marina de Cudeyo	111	742	166	720	104	330	134	1.412
Medio Cudeyo	72	1.063	258	2.286	84	547	214	2.096
Penagos	45	70	42	470	41	176	52	449
Piélagos	142	484	526	2.992	141	1.239	601	6.675
Puente Viesgo	45	153	109	498	42	198	120	589
Ribamontán al Mar	142	37	122	661	128	161	103	1.040
Ribamontán al Monte	97	24	52	285	91	103	71	520
Riofuerto	61	42	46	130	62	84	53	380
Santa Cruz de Bezana	38	486	409	2.702	36	542	304	3.906
Santa María de Cayón	128	1.099	227	1.181	131	861	280	2.100
Villaescusa	38	39	78	301	34	221	115	953
Costera Central Oeste	466	4.530	1.767	11.059	521	4.123	2.055	15.038
Cabezón de la Sal	49	596	272	1.458	85	568	370	2.169
Cartes	15	554	269	1.346	18	417	179	1.582
Corrales de Buena (Los)	67	1.243	221	1.710	77	984	277	2.449
Mazcuerras	49	14	65	166	47	102	108	425
Miengo	36	212	134	631	34	241	147	1.220
Polanco	18	715	156	2.535	24	418	162	1.448
Reocín	63	570	203	1.076	65	528	311	2.136

(continúa en página siguiente)

Zonas y Municipios	Localización del establecimiento				Municipio de residencia del afiliado			
	S. primario	Industria	Construc.	Servicios	S. primario	Industria	Construc.	Servicios
San Felices de Buelna	27	497	88	222	27	176	75	449
Sanfillana del Mar	69	41	110	658	66	224	131	1.095
Suances	73	88	249	1.257	78	465	295	2.065
Costera Oriental	1.006	5.267	2.172	15.099	1.021	4.556	2.086	17.031
Ampuero	45	463	62	417	55	383	118	810
Argoños	30	62	28	152	27	101	33	330
Arnuero	70	19	61	405	68	77	64	443
Bárcena de Cicero	77	1.198	92	530	80	252	119	872
Bareyo	111	8	49	286	102	98	64	455
Castro-Urdiales	75	1.088	615	4.660	77	794	501	4.620
Colindres	38	139	239	1.249	58	671	258	1.805
Escalante	23	12	7	82	25	53	14	145
Guriezo	63	567	92	208	61	120	50	336
Hazas de Cesto	53	88	22	172	61	94	36	351
Laredo	58	455	326	3.206	56	605	330	2.517
Liendo	15	10	68	158	13	50	30	230
Limpias	12	153	28	253	17	93	38	385
Meruelo	43	273	78	337	42	140	72	385
Noja	8	23	131	670	14	64	81	560
Santoña	61	642	163	2.024	65	712	177	2.191
Solórzano	78	4	18	75	77	46	27	185
Voto	146	63	93	215	123	203	74	411
Costera Occidental	588	274	603	2.759	560	488	634	3.341
Alfoz de Lloredo	61	29	66	272	60	95	114	518
Comillas	54	51	55	520	60	46	73	490
Ruiloba	24	4	53	91	20	14	50	157
San Vicente de la Barquera	135	76	135	976	148	107	144	909
Udías	17	4	22	61	25	59	47	212
Val de San Vicente	162	89	178	558	124	87	102	598
Valdáliga	135	21	94	281	123	80	104	457
Liébana-Saja-Nansa	553	153	233	1.636	571	271	335	2.111
Cabezón de Liébana	36	12	19	65	34	11	20	86
Cabuérniga	53	7	17	149	56	22	36	193
Camaleño	64	28	36	156	65	26	17	180
Cillorigo de Liébana	55	26	36	163	55	39	41	356
Herrerías	28	3	12	48	39	16	30	83
Lamasón	47	0	1	10	43	4	7	35
Peñarrubia	18	1	7	68	16	2	6	38
Pesaguero	24	0	9	35	23	4	13	66
Polaciones	30	2	1	16	30	4	3	23
Potes	7	33	41	471	10	42	45	445
Rionansa	35	17	25	158	41	25	49	212
Ruente	31	10	13	124	32	46	33	178
Tojos (Los)	28	3	2	74	30	7	8	58
Tresviso	3	2	0	4	3	2	0	2
Tudanca	13	1	2	23	13	5	5	19
Vega de Liébana	81	8	12	72	81	16	22	137
Resto de Valles Interiores	1.929	2.379	979	5.728	1.864	2.976	1.035	8.377
Anievas	17	2	6	10	14	22	12	37
Arenas de Iguña	53	157	49	167	57	137	54	335
Arredondo	52	2	22	67	54	14	12	86
Bárcena de Pie de Concha	23	1	10	62	24	42	23	166
Campoo de Enmedio	59	98	64	296	55	438	75	814
Campoo de Yuso	62	26	7	81	61	37	12	130
Cieza	17	2	4	23	16	46	9	84
Corvera de Toranzo	102	77	35	429	65	119	66	482
Hermandad de Campoo de Suso	90	50	32	226	86	117	36	302
Luenta	50	3	9	38	48	21	21	106
Miera	23	1	5	23	24	15	17	73
Molledo	75	5	39	175	74	87	49	298
Pesquera	6	1	0	7	2	9	0	5
Ramales de la Victoria	47	143	164	526	54	181	94	616
Rasines	48	11	19	59	49	44	26	134
Reinosa	30	1.422	223	1.982	37	955	153	2.301
Rozas de Valdearroyo (Las)	7	4	2	16	6	9	5	30
Ruesga	75	13	9	78	75	49	22	151
San Miguel de Aguayo	27	0	0	8	24	2	1	17
San Pedro del Romeral	67	5	15	40	68	8	15	68
San Roque de Riomiera	40	1	9	32	42	6	14	64
Santiurde de Reinosa	44	11	39	66	24	20	4	28
Santiurde de Toranzo	52	23	26	106	55	123	56	334
Saro	46	0	9	28	48	28	13	92
Selaya	120	77	58	245	124	137	87	430
Soba	241	17	17	101	235	45	21	146
Valdeolea	46	100	8	176	43	55	12	176
Valdeprado del Río	9	1	2	16	9	6	6	25
Valderredible	73	3	15	126	67	9	16	129
Valle de Villaverde	20	2	3	33	20	3	3	23
Vega de Pas	63	15	11	108	65	29	26	158
Villacarriedo	166	97	46	313	158	109	43	329
Villafufre	79	9	22	65	81	54	32	208
Munic. desc. Cantabria	4	1	1	7	7	11	5	76
Otras provincias	1	0	1	352	141	1.613	608	9.455
Total	6.369	31.013	14.485	157.421	6.369	31.013	14.485	157.421

4. Flujo de afiliados entre la localización del establecimiento y el municipio de residencia del afiliado

Municipio Residencia del Afiliado	Localización del establecimiento								
	Santander	Torrelavega	Costera Central Este	Costera Central Oeste	Costera Oriental	Costera Occidental	Liébana-Saja-Nansa	Resto de Valles Interiores	Otras provincias
Santander	46.797	1.591	9.055	1.224	1.004	154	104	376	83
Torrelavega	4.662	7.890	1.902	3.013	172	160	67	231	54
Costera Central Este	20.873	1.683	23.937	1.426	1.141	137	38	475	125
Costera Central Oeste	5.040	3.920	2.273	9.339	193	357	137	427	49
Costera Oriental	3.848	307	1.419	221	18.575	41	12	266	5
Costera Occidental	817	334	252	517	53	2.941	61	37	10
Liébana-Saja-Nansa	653	105	139	196	13	108	2.049	23	2
Resto de Valles Interiores	2.667	489	1.219	618	481	26	9	8.723	17
Munic. desc. Cantabria	26	5	27	8	13	6	5	5	1
Álava	67	13	29	11	36	1	0	8	1
Asturias	876	82	180	117	89	173	26	22	1
Burgos	226	29	71	48	41	1	3	41	1
León	288	26	40	26	24	5	4	9	0
Palencia	269	21	93	19	31	4	12	108	1
Vizcaya	762	49	317	91	1.274	17	9	98	3
Otras provincias	2.961	357	1.055	948	404	93	39	166	1

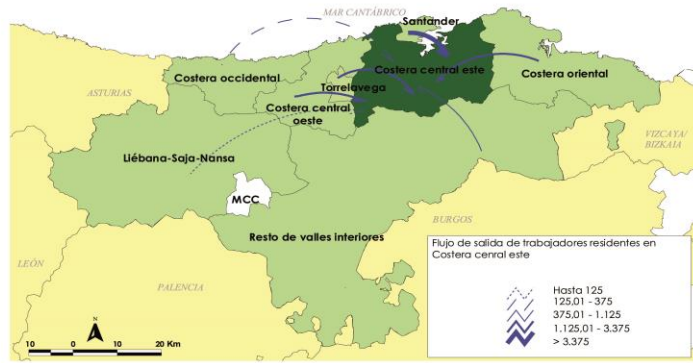
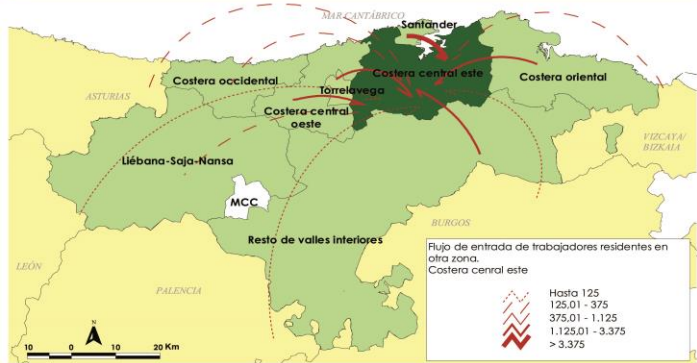
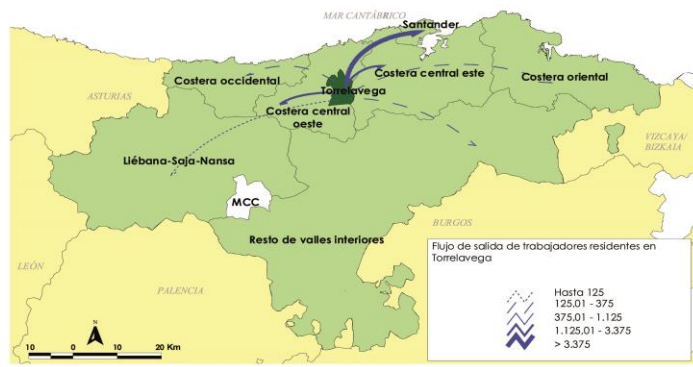
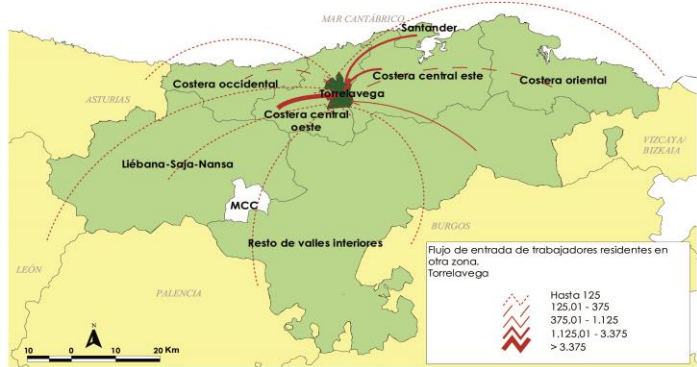
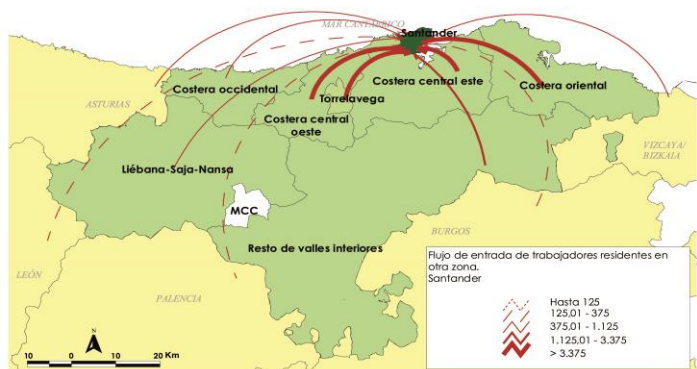

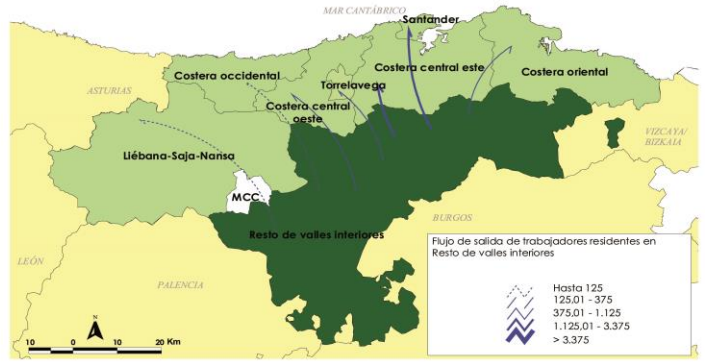
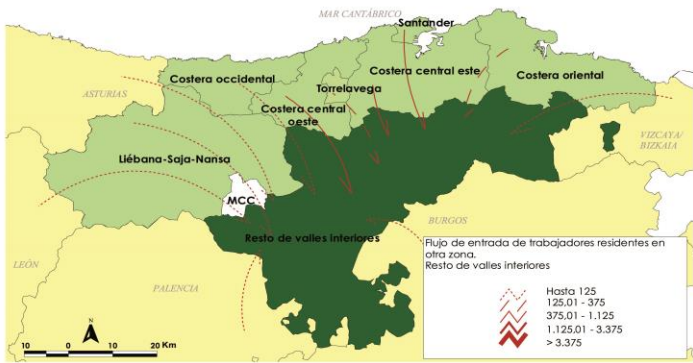
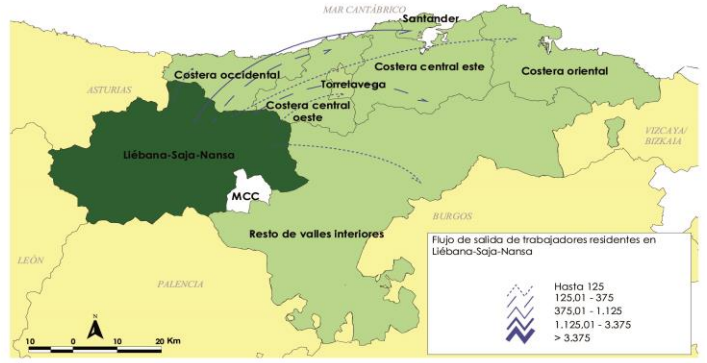
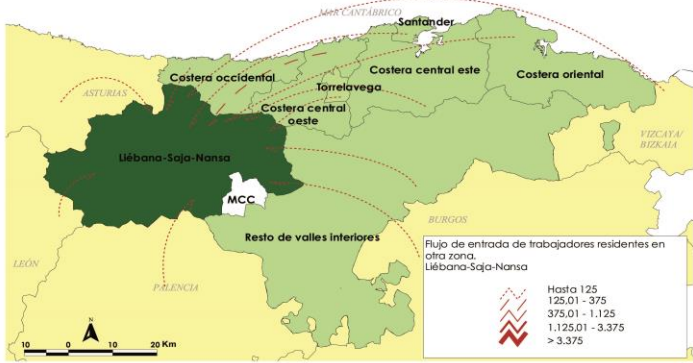
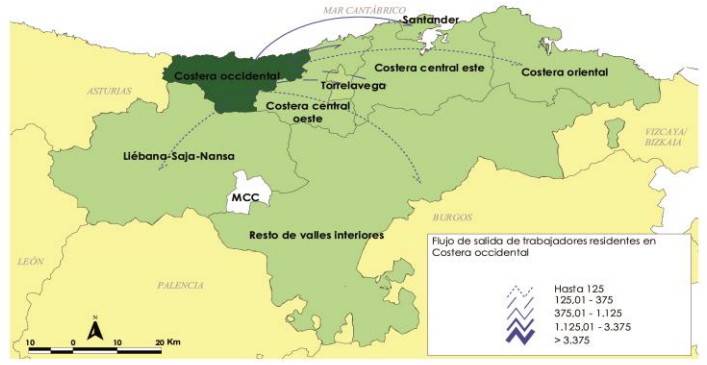
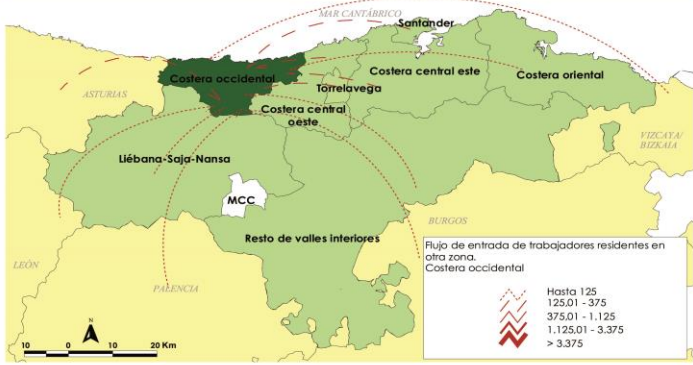
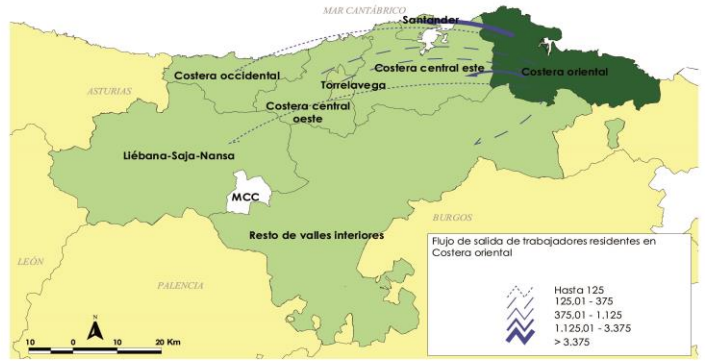
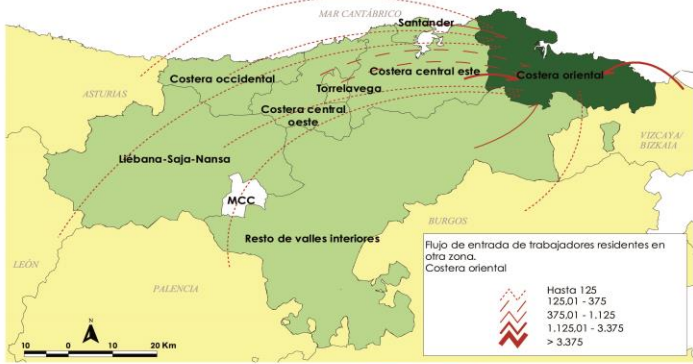
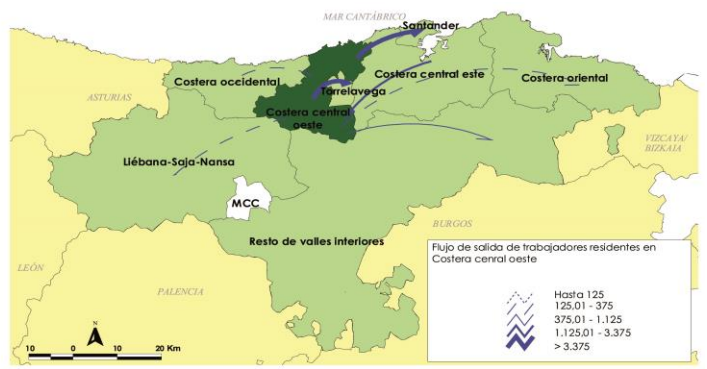
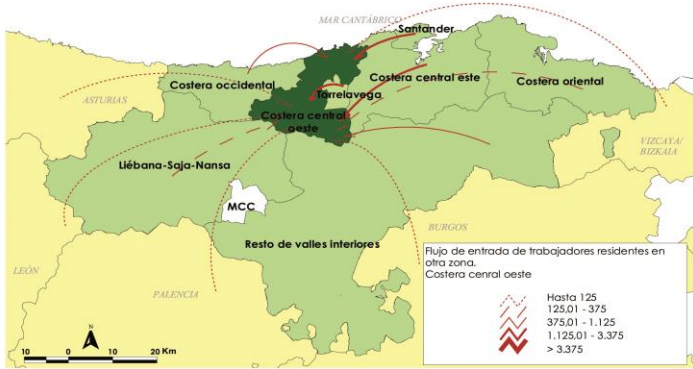

5. Afiliados según sexo y edad por municipio de residencia del afiliado

Zonas y Municipios	Menos de 25 años		25 o más años		Zonas y Municipios	Menos de 25 años		25 o más años	
	Hombre	Mujer	Hombre	Mujer		Hombre	Mujer	Hombre	Mujer
Santander	983	1.051	28.312	30.000	Val de San Vicente	21	12	497	381
Torrelavega	331	303	9.372	8.140	Valdáliga	12	14	433	305
Costera Central Este	996	830	25.709	22.277	Liébana-Saja-Nansa	77	44	1.819	1.347
Asillero (El)	121	123	3.486	3.168	Cabezón de Liébana	0	0	90	61
Camargo	248	204	6.056	5.257	Cabuérniga	9	0	155	143
Castañeda	19	15	508	427	Camaleño	5	5	157	121
Entrambasaguas	38	22	892	789	Cillorigo de Liébana	12	13	262	203
Liérganes	27	17	479	411	Herrerías	5	1	106	56
Marina de Cudeyo	36	26	1.015	903	Lamasón	1	3	59	26
Medio Cudeyo	72	48	1.516	1.302	Peñarubia	1	0	31	30
Penagos	16	10	388	304	Pesaguero	3	2	61	40
Piélagos	158	133	4.468	3.893	Polaciones	4	0	36	20
Puente Viesgo	19	13	538	379	Potes	14	6	260	262
Ribamontán al Mar	28	24	743	637	Rionansa	5	7	190	125
Ribamontán al Monte	19	15	424	327	Ruente	9	2	170	108
Riotuerto	12	12	300	254	Tojos (Los)	4	2	60	37
Santa Cruz de Bezana	84	71	2.413	2.216	Tresviso	0	0	5	2
Santa María de Cayón	72	68	1.790	1.438	Tudanca	0	1	35	6
Villaescusa	27	29	693	572	Vega de Liébana	5	2	142	107
Costera Central Oeste	418	372	11.946	8.989	Resto de Valles Interiores	305	235	7.786	5.920
Cabezón de la Sal	53	51	1.733	1.354	Anievas	0	1	56	28
Cartes	37	47	1.192	920	Arenas de Iguña	16	11	345	211
Corrales de Buelna (Los)	79	85	2.143	1.477	Arredondo	1	2	101	62
Mazcuerras	17	17	375	273	Bárcena de Pie de Concha	6	2	138	109
Miengo	15	24	899	702	Campoo de Enmedio	27	13	782	560
Polanco	47	26	1.145	833	Campoo de Yuso	4	4	133	99
Reocín	68	47	1.664	1.259	Cieza	3	2	96	54
San Felices de Buelna	7	13	428	279	Corvera de Toranzo	20	16	412	284
Santillana del Mar	27	24	797	667	Hermandad de Campoo de Suso	8	3	306	224
Suances	68	38	1.570	1.225	Luenta	5	4	116	71
Costera Oriental	479	393	12.104	11.689	Miera	0	3	77	49
Ampuero	32	28	711	594	Molledo	20	5	286	196
Argoños	12	9	246	223	Pesquera	0	0	11	5
Arnuero	9	10	351	282	Ramales de la Victoria	22	15	512	395
Bárcena de Cicero	32	20	715	556	Rasines	9	4	127	113
Bareyo	19	14	371	315	Reinosa	50	55	1.822	1.517
Castro-Urdiales	124	112	2.761	2.982	Rozas de Valdearroyo (Las)	0	0	30	20
Colindres	61	44	1.405	1.281	Ruesga	8	2	154	133
Escalante	9	0	119	109	San Miguel de Aguayo	2	1	25	16
Guriezo	13	4	282	267	San Pedro del Romeral	3	4	81	71
Hazas de Cesto	6	6	292	238	San Roque de Riomiera	7	6	68	45
Laredo	41	44	1.658	1.759	Santiurde de Reinosa	4	1	48	23
Liendo	6	3	157	156	Santiurde de Toranzo	11	9	311	236
Limpias	6	4	264	258	Saro	3	3	99	76
Meruelo	10	7	344	278	Selaya	24	25	377	352
Noja	10	8	360	339	Soba	11	6	232	197
Santoña	68	55	1.468	1.552	Valdeolea	3	6	166	111
Solórzano	11	10	167	147	Valdeprado del Río	0	0	31	15
Voto	10	15	433	353	Valderredible	3	4	124	90
Costera Occidental	96	74	2.792	2.057	Valle de Villaverde	1	0	25	23
Alfoz de Lloredo	16	6	468	296	Vega de Pas	9	13	127	129
Comillas	16	8	361	284	Villacarriedo	15	12	353	259
Ruiloba	5	3	147	86	Villafufre	10	3	215	147
San Vicente de la Barquera	21	27	699	558	Munic. desc. Cantabria	2	0	38	59
Udías	5	4	187	147	Otras provincias	300	227	6.546	4.716
					Total	3.987	3.529	106.424	95.194

(continúa en columna siguiente)

Nota (1): Pueden existir afiliados que no se han podido clasificar en esta tabla por no disponer de los datos de sexo o edad

6. Afiliados según sexo y edad por régimen

Régimen de Cotización	Menos de 25 años		25 ó más años		Total Afiliados (1)
	Hombre	Mujer	Hombre	Mujer	
Régimen General	3.522	3.257	79.585	74.371	160.755
R. General Sistema Especial Agrario	55	2	537	77	671
R. General Sistema Especial Empleados del Hogar	7	69	203	5.127	5.407
R.E. Trabajadores Autónomos	386	201	25.288	15.493	41.501
R.E. Mar (autónomos)	4	0	258	62	324
R.E. Mar (cuenta ajena)	13	0	553	64	630
Total	3.987	3.529	106.424	95.194	209.288

Nota (1): Pueden existir afiliados que no se han podido clasificar por sexo o edad, pero si estan incluidos en el total

7. Afiliados al régimen general por grupo de cotización

Grupo de Cotización	Menos de 25 años		25 ó más años		Total Afiliados (1)
	Hombre	Mujer	Hombre	Mujer	
Ingenieros y Licenciados	132	133	7.229	7.136	14.635
Ingenieros Técnicos, Peritos y Ayudantes Titulados	85	237	4.130	8.678	13.130
Jefes Administrativos y de taller	24	32	3.543	2.376	5.975
Ayudantes no titulados	101	144	3.303	2.261	5.810
Oficiales administrativos	197	290	6.460	11.143	18.091
Subalternos	93	183	3.209	3.703	7.190
Auxiliares administrativos	546	789	4.472	14.855	20.663
Oficiales de primera y segunda	353	243	24.137	5.576	30.311
Oficiales de tercera y cuarta	953	689	14.144	8.793	24.583
Peones	1.025	512	8.952	9.847	20.340
Trabajadores menores de dieciocho años	13	5	6	3	27
Sin cotización	0	0	0	0	0
Total	3.522	3.257	79.585	74.371	160.755

Nota (1): Pueden existir afiliados que no se han podido clasificar por sexo o edad, pero si están incluidos en el total

8. Afiliados al régimen general según tamaño del establecimiento y tipo de contrato por localización del establecimiento

Zonas y Municipios	Tipo de contrato (1)		T. del establecimiento		Zonas y Municipios	Tipo de contrato (1)		T. del establecimiento	
	Indefinido	Temporal	Menos de 20 afiliados	20 ó más afiliados		Indefinido	Temporal	Menos de 20 afiliados	20 ó más afiliados
Santander	43.567	21.212	20.365	56.650	Val de San Vicente	334	170	391	121
Torrelavega	8.331	3.848	5.013	8.114	Valdáliga	152	112	217	54
Costera Central Este	22.680	8.773	13.231	18.744	Liébana-Saja-Nansa	615	448	821	280
Asillero (El)	3.813	1.346	1.916	3.331	Cabezón de Liébana	33	7	42	0
Camargo	8.543	3.256	4.456	7.474	Cabuémiga	59	48	57	53
Castañeda	86	68	159	0	Camaleño	61	57	99	22
Enrambasaguas	587	225	396	437	Cillorigo de Liébana	64	39	81	26
Liérganes	191	69	155	114	Herrerías	8	22	31	0
Marina de Cudeyo	961	265	551	709	Lamasón	1	9	11	0
Medio Cudeyo	2.205	720	1.181	1.764	Peñarrubia	44	9	15	39
Penagos	313	168	149	337	Pesaguero	6	14	21	0
Piélagos	1.649	893	1.368	1.237	Polaciones	1	1	4	0
Puente Viesgo	422	178	200	406	Potes	200	85	195	97
Ribamontán al Mar	215	176	347	62	Rionansa	51	60	93	22
Ribamontán al Monte	122	55	156	28	Ruente	40	42	64	21
Riotuerto	70	35	115	0	Tojos (Los)	27	24	53	0
Santa Cruz de Bezana	1.877	817	1.361	1.385	Tresviso	3	1	4	0
Santa María de Cayón	1.481	441	570	1.387	Tudanca	2	10	13	0
Villaescusa	145	61	151	73	Vega de Liébana	15	20	38	0
Costera Central Oeste	8.309	4.754	4.946	8.372	Resto de Valles Interiores	3.976	2.356	2.917	3.575
Cabezón de la Sal	1.129	417	783	789	Anievas	0	4	7	0
Cartes	1.396	421	581	1.260	Arenas de Iguña	195	85	114	172
Corrales de Buelna (Los)	1.934	549	978	1.547	Arredondo	22	22	46	0
Mazcuerras	50	74	109	22	Bárcena de Pie de Concha	16	19	38	0
Miengo	464	196	283	393	Campoo de Enmedio	165	109	199	82
Polanco	925	1.993	445	2.517	Campoo de Yuso	25	34	63	0
Reocín	1.010	324	669	699	Cieza	5	7	13	0
San Felices de Buelna	506	196	131	580	Corvera de Toranzo	327	88	169	250
Santillana del Mar	309	138	278	195	Hermandad de Campoo de Suso	104	106	126	91
Suances	586	446	689	370	Luenta	10	9	20	0
Costera Oriental	9.854	4.832	7.523	7.977	Miera	4	10	15	0
Ampuero	495	153	196	463	Molledo	59	67	54	75
Argoños	59	64	100	26	Pesquera	1	1	3	0
Arnuero	180	97	230	54	Ramales de la Victoria	341	206	339	220
Bárcena de Cicero	1.147	373	354	1.194	Rasines	20	21	43	0
Bareyo	114	54	128	46	Reinosa	1.925	953	896	2.036
Castro-Urdiales	2.777	1.117	2.298	1.826	Rozas de Valdearroyo (Las)	0	5	10	0
Colindres	601	357	664	328	Ruesga	16	26	46	0
Escalante	20	21	43	0	San Miguel de Aguayo	4	8	14	0
Guriezo	384	343	135	599	San Pedro del Romeral	8	25	34	0
Hazas de Cesto	99	70	97	78	San Roque de Riomiera	11	13	25	0
Laredo	1.501	1.044	1.226	1.692	Santiurde de Reinosa	62	41	18	87
Liendo	78	66	99	48	Santiurde de Toranzo	28	32	36	27
Limpias	192	148	73	270	Saro	7	11	19	0
Meruelo	427	78	223	288	Selaya	137	63	119	87
Noja	266	134	353	77	Soba	20	45	43	25
Santoña	1.347	624	1.100	928	Valdeolea	134	98	69	169
Solórzano	16	28	47	0	Valdeprado del Río	1	5	7	0
Voto	151	61	157	60	Valderredible	29	51	28	55
Costera Occidental	1.356	799	1.551	676	Valle de Villaverde	9	6	17	0
Alfoz de Lloredo	90	89	145	44	Vega de Pas	42	43	56	31
Comillas	210	133	257	109	Villacarriedo	219	119	174	168
Ruiloba	45	18	66	0	Villafufre	30	24	57	0
San Vicente de la Barquera	501	260	430	348	Munic. desc. Cantabria	0	0	0	0
Udías	24	17	45	0	Otras provincias	0	0	0	0
					Total	98.688	47.022	56.367	104.388

(continúa en columna siguiente)

Nota (1): Por tipo de contrato solo se clasifican colectivos laborales