

La distribución de las pernотaciones del mes de junio por zonas turísticas ha sido la siguiente:

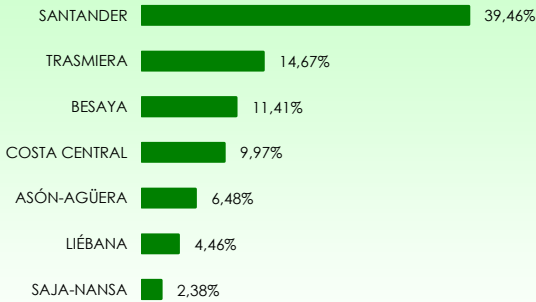

Mapa 1. Estancia media y plazas por categorías



Gráfico 1. Viajeros y pernотaciones según procedencia



Los grados de ocupación por zonas turísticas en el mes de junio han sido los siguientes:

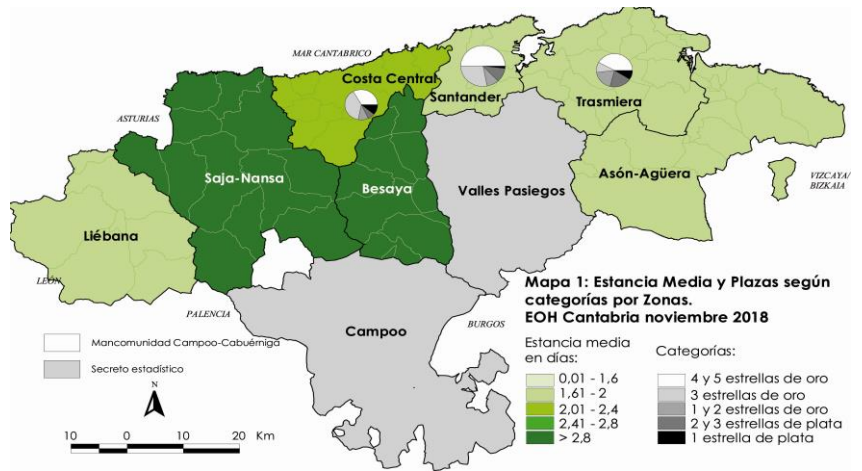
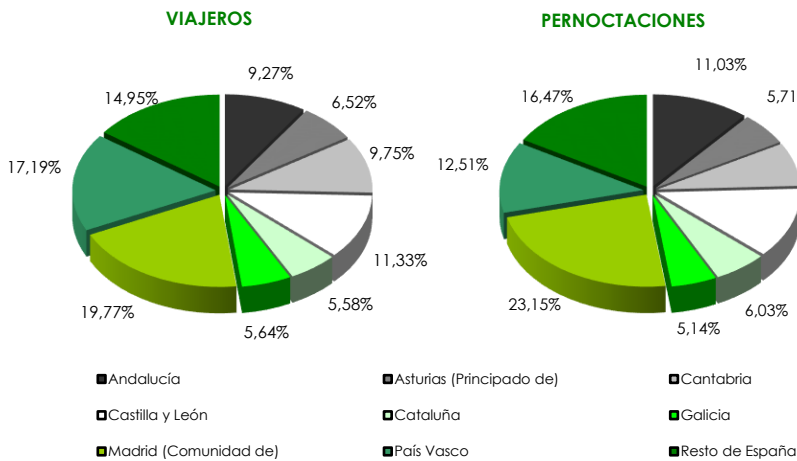
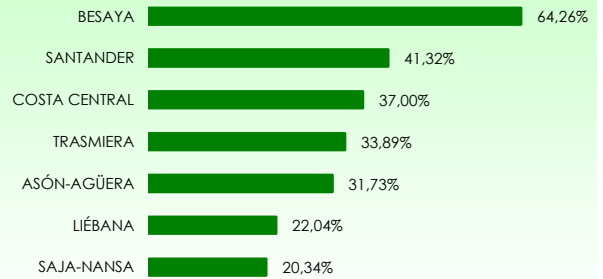

Mapa 2. Grado de ocupación y pernотaciones por categoría

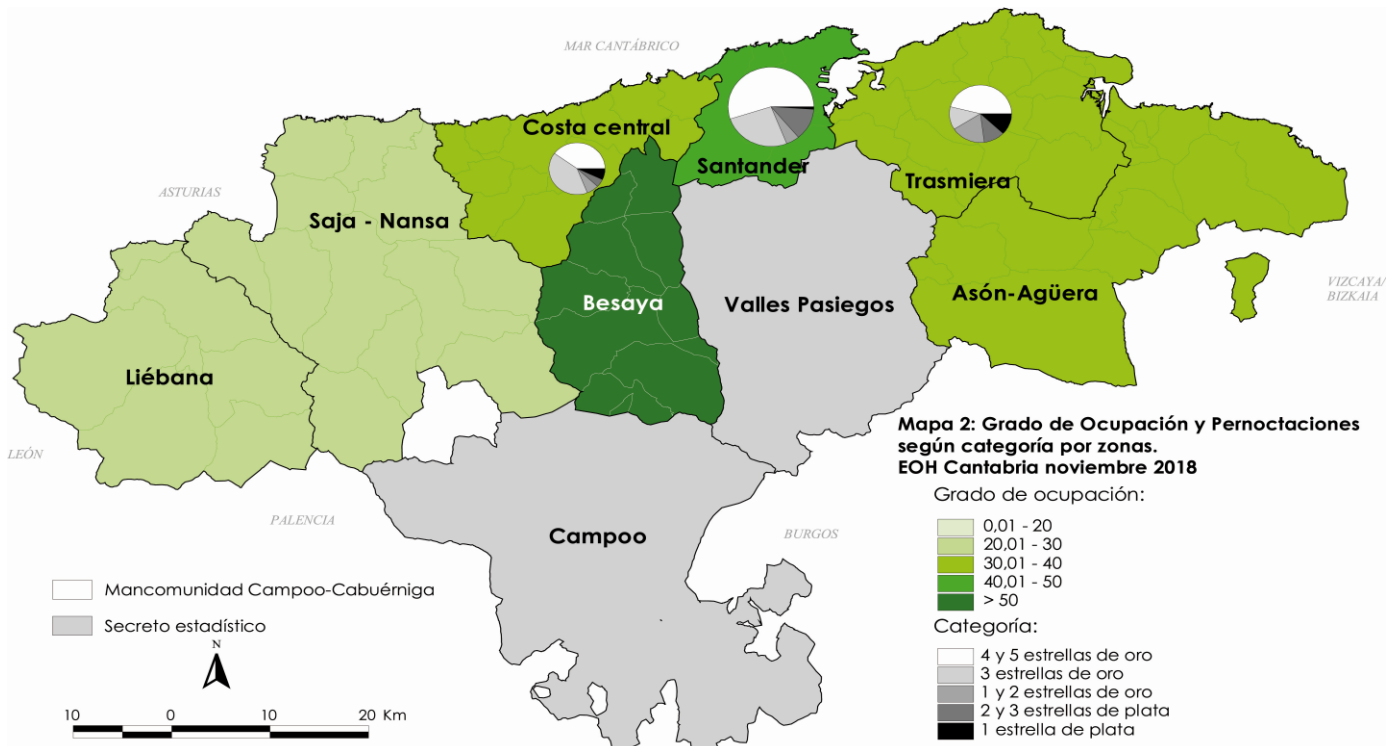

Clasificación según procedencia

VIAJEROS		ASÓN-AGÜERA	BESAYA	CAMPOO	COSTA CENTRAL	LIÉBANA	SAJA-NANSA	SANTANDER	TRASMIERA	VALLES PASIEGOS	CANTABRIA	ASÓN-AGÜERA	BESAYA	CAMPOO	COSTA CENTRAL	LIÉBANA	SAJA-NANSA	SANTANDER	TRASMIERA	VALLES PASIEGOS	CANTABRIA	PERNOCTACIONES	
ESPAÑOLES	Andalucía	270	128	23	1.174	78	94	3.012	242	246	5.267	347	316	38	4.015	136	644	7.200	370	708	13.774	Andalucía	ESPAÑOLES
	Asturias (Principado de)	385	389	85	343	140	87	1.312	770	195	3.705	663	1.342	93	494	229	313	1.927	1.221	847	7.131	Asturias (Principado de)	
	Cantabria	231	855	15	183	1.995	115	1.388	563	194	5.540	259	2.340	21	239	2.922	277	2.124	717	631	9.528	Cantabria	
	Castilla y León	455	493	66	733	249	50	2.100	1.866	426	6.438	591	3.109	74	1.389	320	325	3.549	4.047	1.993	15.398	Castilla y León	
	Cataluña	237	245	14	311	33	61	1.629	511	129	3.171	490	725	*	587	*	329	2.834	1.173	1.308	7.530	Cataluña	
	Galicia	418	217	30	478	30	24	1.395	483	130	3.205	1.012	581	*	641	*	47	2.273	1.066	712	6.419	Galicia	
	Madrid (Comunidad de)	905	357	40	1.176	607	68	6.228	1.330	523	11.234	1.908	1.816	35	2.581	1.291	640	14.107	3.346	3.185	28.910	Madrid (Comunidad de)	
	País Vasco	1.157	441	78	1.453	311	162	1.897	3.474	795	9.768	1.401	1.203	144	2.046	494	428	2.673	4.734	2.499	15.622	País Vasco	
	Resto de España	794	422	60	833	302	163	4.316	1.131	474	8.495	1.394	1.286	76	1.730	604	333	9.992	2.407	2.746	20.568	Resto de España	
	Total	4.852	3.547	410	6.682	3.745	824	23.279	10.370	3.112	56.821	8.065	12.719	535	13.722	6.114	3.337	46.677	19.082	14.629	124.880	Total	
EXTRANJEROS	Alemania	115	55	13	*	75	*	195	*	492	128	77	24	*	179	*	291	56	*	56	774	Alemania	EXTRANJEROS
	América	*	909	*	*	*	*	297	32	*	1.279	48	2.821	*	*	*	*	1.464	131	*	4.501	América	
	Francia	56	68	*	48	*	*	774	99	*	1.050	56	112	*	73	*	*	1.474	171	*	1.892	Francia	
	Italia	20	22	*	43	*	*	463	21	*	578	*	43	*	76	*	*	801	*	*	979	Italia	
	Portugal	23	46	*	36	*	*	253	325	*	688	518	50	*	55	*	*	344	1.000	*	1.979	Portugal	
	Reino Unido	*	134	67	106	*	*	925	*	*	1.237	*	134	73	151	*	*	1.299	*	*	1.671	Reino Unido	
	Resto del mundo	31	*	82	*	*	24	1.026	43	*	1.210	58	*	579	*	*	24	1.895	66	*	2.626	Resto del mundo	
	Resto Europa	41	12	*	52	*	*	220	129	*	464	51	*	*	69	*	*	421	157	*	722	Resto Europa	
	Resto Unión Europea	81	*	35	40	28	*	821	185	13	1.291	310	333	61	69	*	*	1.706	272	28	2.839	Resto Unión Europea	
	Total	391	1.327	*	344	117	52	4.975	857	*	8.291	1.192	3.584	*	524	254	60	9.695	1.877	*	17.984	Total	

ESTANCIA MEDIA (días)		ASÓN-AGÜERA	BESAYA	CAMPOO	COSTA CENTRAL	LIÉBANA	SAJA-NANSA	SANTANDER	TRASMIERA	VALLES PASIEGOS	CANTABRIA
ESPAÑOLES	Andalucía	1,28	2,47	1,64	3,42	1,74	6,85	2,39	1,53	2,88	2,62
	Asturias (Principado de)	1,72	3,45	1,10	1,44	1,64	3,60	1,47	1,59	4,35	1,92
	Cantabria	1,12	2,74	1,41	1,31	1,46	2,41	1,53	1,27	3,24	1,72
	Castilla y León	1,30	6,31	1,12	1,90	1,28	6,50	1,69	2,17	4,68	2,39
	Cataluña	2,07	2,95	*	1,88	*	5,38	1,74	2,29	10,15	2,38
	Galicia	2,42	2,68	*	1,34	*	1,94	1,63	2,21	5,47	2,00
	Madrid (Comunidad de)	2,11	5,09	0,90	2,20	2,13	9,44	2,26	2,52	6,09	2,57
	País Vasco	1,21	2,73	1,85	1,41	1,59	2,64	1,41	1,36	3,14	1,60
	Resto de España	1,76	3,05	1,26	2,08	2,00	2,05	2,31	2,13	5,79	2,42
	Total	1,66	3,59	1,30	2,05	1,63	4,05	2,01	1,84	4,70	2,20
EXTRANJEROS	Alemania	1,11	1,41	1,84	*	2,37	*	1,50	*	1,57	1,57
	América	*	3,10	*	*	*	*	4,92	4,08	*	3,52
	Francia	1,00	1,64	*	1,53	*	1,90	1,72	*	1,90	1,80
	Italia	*	2,00	*	1,79	*	1,73	*	*	1,69	1,69
	Portugal	22,24	1,09	*	1,52	*	1,36	3,08	*	3,08	2,88
	Reino Unido	*	1,00	1,10	1,43	*	1,40	*	1,40	*	1,35
	Resto del mundo	1,91	*	7,02	*	1,03	1,85	1,52	*	1,85	2,17
	Resto Europa	1,24	*	*	1,33	*	1,92	1,22	*	1,22	1,55
	Resto Unión Europea	3,82	*	1,75	1,74	*	2,08	1,47	2,15	2,15	2,20
	Total	3,05	2,70	*	1,52	2,16	1,15	1,95	2,19	*	2,17

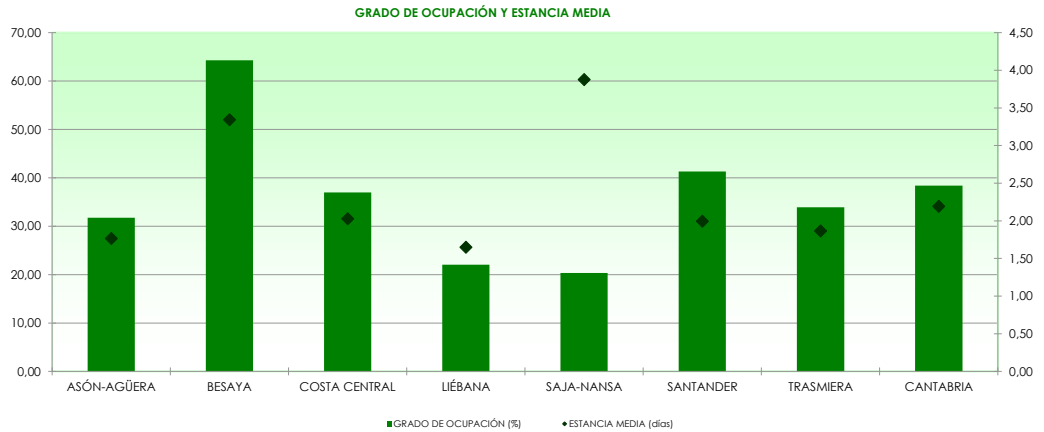

Clasificación según categoría

VIAJEROS		ASÓN-AGÜERA	BESAYA	CAMPOO	COSTA CENTRAL	LIÉBANA	SAJA-NANSA	SANTANDER	TRASMIERA	VALLES PASIEGOS	CANTABRIA	ASÓN-AGÜERA	BESAYA	CAMPOO	COSTA CENTRAL	LIÉBANA	SAJA-NANSA	SANTANDER	TRASMIERA	VALLES PASIEGOS	CANTABRIA	PERNOCTACIONES	
CATEGORÍA	Estrellas de oro	*	*	*	6.515	*	*	25.300	9.326	*	53.991	*	*	*	12.514	*	*	48.401	16.290	*	118.492	Estrellas de oro	CATEGORÍA
	Estrellas de plata	*	*	*	511	*	*	2.954	1.901	*	11.120	*	*	*	1.732	*	*	7.971	4.669	*	24.372	Estrellas de plata	
	Total	5.243	4.874	*	7.026	3.863	876	28.254	11.227	*	65.112	9.257	16.302	*	14.246	6.368	3.396	56.372	20.959	*	142.864	Total	
ESTANCIA MEDIA (días)		ASÓN-AGÜERA	BESAYA	CAMPOO	COSTA CENTRAL	LIÉBANA	SAJA-NANSA	SANTANDER	TRASMIERA	VALLES PASIEGOS	CANTABRIA	ASÓN-AGÜERA	BESAYA	CAMPOO	COSTA CENTRAL	LIÉBANA	SAJA-NANSA	SANTANDER	TRASMIERA	VALLES PASIEGOS	CANTABRIA	GRADO DE OCUPACION (%)	
CATEGORÍA	Estrellas de oro	*	*	*	1,92	*	*	1,91	1,75	*	2,19	*	*	*	39,69	*	*	40,76	36,54	*	41,54	Estrellas de oro	CATEGORÍA
	Estrellas de plata	*	*	*	3,39	*	*	2,70	2,46	*	2,19	*	*	*	24,83	*	*	45,07	27,04	*	28,35	Estrellas de plata	
	Total	1,77	3,34	*	2,03	1,65	3,88	2,00	1,87	*	2,19	31,73	64,26	*	37,00	22,04	20,34	41,32	33,89	*	38,37	Total	
ESTABLECIMIENTOS ABIERTOS		ASÓN-AGÜERA	BESAYA	CAMPOO	COSTA CENTRAL	LIÉBANA	SAJA-NANSA	SANTANDER	TRASMIERA	VALLES PASIEGOS	CANTABRIA	ASÓN-AGÜERA	BESAYA	CAMPOO	COSTA CENTRAL	LIÉBANA	SAJA-NANSA	SANTANDER	TRASMIERA	VALLES PASIEGOS	CANTABRIA	PLAZAS	
CATEGORÍA	Estrellas de oro	*	*	*	18	*	*	28	14	*	99	*	*	*	1.046	*	*	3.943	1.420	*	9.402	Estrellas de oro	CATEGORÍA
	Estrellas de plata	*	*	*	17	*	*	24	25	*	137	*	*	*	233	*	*	575	576	*	2.833	Estrellas de plata	
	Total	23	21	*	35	23	15	52	39	*	236	953	837	*	1.279	958	557	4.518	1.996	*	12.235	Total	

(1) Se consideran oro los siguientes establecimientos: hotel, hotel-apartamento, hotel-residencia, motel, parador nacional y residencia-apartamento.

(2) Se consideran plata los siguientes establecimientos: hostel, hostel general, hostel especial, pensión, ciudad de vacaciones, fonda, casa de huéspedes y otros.

ZONAS Y MUNICIPIOS:

ASÓN-AGÜERA:	Ampuero, Airedondo, Colindres, Ramales de la Victoria, Castro-Urdiales, Rasines, Soba, Guriezo, Liendo, Limpias, Laredo, Valle de Villaverde y Ruesga
BESAYA:	Anievas, Bárcena de Pie de Concha, Arenas de Iguña, Cieza, Los Corrales de Buelna, Torrelavega, San Felices de Buelna, Mollado y Cartes
CAMPOO:	Campo de Yuso, Valdeolea, Valderredible, Hermandad de Campo de Suso, Campo de Enmedio, Valdeprado del Río, Santurde de Reinosa, San Miguel de Aguayo, Las Rozas de Valdearroyo, Pesquera y Reinosa
COSTA CENTRAL:	Alfoz de Lloredo, Mazcuerras, Udias, Suances, Santillana del Mar, Ruiloba, Reocín, Polanco, Miengo, Comillas y Cabezón de la Sal
LIÉBANA:	Cabezón de Liébana, Camaleño, Vega de Liébana, Tresviso, Potes, Pesaguero y Cillorigo de Liébana
SAJA-NANSA:	Cabueniga, Peñarubia, Tudanca, Val de San Vicente, Lamason, Herrerías, Valdalgia, Los Tojos, San Vicente de la Barquera, Rionansa, Ruente y Palocinos
SANTANDER:	El Astillero, Camargo, Villaescusa, Santander, Santa Cruz de Bezana y Prálagos
TRASMIERA:	Argoños, Bárcena de Cicero, Ribamontán al Mar, Solorzano, Meruelo, Medio Cudeyo, Marina de Cudeyo, Hazas de Cesto, Escalante, Entrambasaguas, Voto, Santaña, Riofuerdo, Ribamontán al Monte, Noja, Bareyo y Arnuero
VALLES PASIEGOS:	Castañeda, Corvera de Toranzo, Miera, Penagos, Puente Viego, San Pedro del Romeral, Santa María de Cayón, Liérganes, Luenta, Villafufre, Villacarriedo, Vega de Pas, Selaya, Saro, Santurde de Toranzo y San Roque de Riomiera

NOTAS:

- .. Sin dato
- * Secreto estadístico