

I. Afiliados por régimen y ramas de actividad

CNAE 2009	R. General	R.E.T.A.	Total Afiliados
01 Agricultura, ganadería, caza y servicios relacionados con las mismas	164	4.992	5.568
02 Silvicultura y explotación forestal	271	90	462
03 Pesca y acuicultura	15	28	1.105
05 Extracción de antracita, hulla y lignito	0	5	5
06 Extracción de crudo de petróleo y gas natural	1	0	1
07 Extracción de minerales metálicos	3	0	3
08 Otras industrias extractivas	293	16	309
09 Actividades de apoyo a las industrias extractivas	1	2	3
10 Industria de la alimentación	5.302	442	5.744
11 Fabricación de bebidas	190	46	236
12 Industria del tabaco	293	0	293
13 Industria textil	470	37	507
14 Confección de prendas de vestir	146	53	199
15 Industria del cuero y del calzado	2	10	12
16 Industria de la madera y del corcho, excepto muebles; cestería y espartería	473	284	757
17 Industria del papel	124	6	130
18 Artes gráficas y reproducción de soportes grabados	469	136	605
19 Coquerías y refino de petróleo	0	2	2
20 Industria química	1.282	29	1.311
21 Fabricación de productos farmacéuticos	260	2	262
22 Fabricación de productos de caucho y plásticos	1.241	28	1.269
23 Fabricación de otros productos minerales no metálicos	788	105	893
24 Metalurgia; fabricación de productos de hierro, acero y ferroaleaciones	2.192	56	2.248
25 Fabricación de productos metálicos, excepto maquinaria y equipo	5.346	407	5.753
26 Fabricación de productos informáticos, electrónicos y ópticos	69	11	80
27 Fabricación de material y equipo eléctrico	1.110	17	1.127
28 Fabricación de maquinaria y equipo n.c.o.p.	1.181	116	1.297
29 Fabricación de vehículos de motor, remolques y semirremolques	2.742	17	2.759
30 Fabricación de otro material de transporte	291	15	306
31 Fabricación de muebles	199	129	328
32 Otras industrias manufactureras	226	75	301
33 Reparación e instalación de maquinaria y equipo	657	232	918
35 Suministro de energía eléctrica, gas, vapor y aire acondicionado	410	9	419
36 Captación, depuración y distribución de agua	484	5	489
37 Recogida y tratamiento de aguas residuales	19	2	21
38 Recogida, tratamiento y eliminación de residuos; valorización	1.241	23	1.264
39 Actividades de descontaminación y otros servicios de gestión de residuos	2	1	3
41 Construcción de edificios	3.241	1.353	4.594
42 Ingeniería civil	349	72	421
43 Actividades de construcción especializada	4.762	4.188	8.957
45 Venta y reparación de vehículos de motor y motocicletas	2.679	1.058	3.737
46 Comercio al por mayor e intermediarios del comercio, excepto de vehículos de motor y motocicletas	5.630	2.023	7.654
47 Comercio al por menor, excepto de vehículos de motor y motocicletas	15.624	7.089	22.713
49 Transporte terrestre y por tubería	4.569	2.234	6.803
50 Transporte marítimo y por vías navegables interiores	0	5	102
51 Transporte aéreo	42	1	43
52 Almacenamiento y actividades anexas al transporte	1.625	59	1.766
53 Actividades postales y de correos	549	67	616
55 Servicios de alojamiento	3.272	767	4.039
56 Servicios de comidas y bebidas	9.405	4.724	14.129
58 Edición	276	93	369
59 Actividades cinematográficas, de vídeo y de programas de televisión, grabación de sonido y edición musical	68	48	116
60 Actividades de programación y emisión de radio y televisión	129	17	146
61 Telecomunicaciones	348	41	389
62 Programación, consultoría y otras actividades relacionadas con la informática	884	214	1.098
63 Servicios de información	100	42	142
64 Servicios financieros, excepto seguros y fondos de pensiones	2.207	6	2.213
65 Seguros, reaseguros y fondos de pensiones, excepto Seguridad Social obligatoria	300	26	326
66 Actividades auxiliares a los servicios financieros y a los seguros	413	611	1.024
68 Actividades inmobiliarias	494	324	818
69 Actividades jurídicas y de contabilidad	1.809	873	2.682
70 Actividades de las sedes centrales; actividades de consultoría de gestión empresarial	363	178	541
71 Servicios técnicos de arquitectura e ingeniería; ensayos y análisis técnicos	1.321	729	2.050
72 Investigación y desarrollo	592	98	690
73 Publicidad y estudios de mercado	321	204	525
74 Otras actividades profesionales, científicas y técnicas	389	453	842
75 Actividades veterinarias	183	171	354
77 Actividades de alquiler	674	203	878
78 Actividades relacionadas con el empleo	2.551	14	2.567

(continúa en página siguiente)

Notas generales:

- (1) En este Boletín en el Régimen General y en el Total Afiliados no se han clasificado 401 afiliados porque no constan datos de dichos registros.
- (2) El Régimen General no incluye el S.E.Agrario ni el S.E.E.Hogar, que sí están incluidos en el Total Afiliados junto con el resto de regímenes.
- (3) En este Boletín en el S.E.Agrario y en el Total Afiliados no se incluyen los afiliados del 0161. RG Sistema Especial Agrario. Inactividad.

CNAE 2009	R.General	R.E.T.A.	Total Afiliados
79 Actividades de agencias de viajes, operadores turísticos, servicios de reservas y actividades relacionadas con los mismos	209	143	352
80 Actividades de seguridad e investigación	1.107	19	1.126
81 Servicios a edificios y actividades de jardinería	6.622	747	7.383
82 Actividades administrativas de oficina y otras actividades auxiliares a las empresas	2.407	313	2.720
84 Administración Pública y defensa; Seguridad Social obligatoria	12.180	6	12.186
85 Educación	8.826	1.033	9.859
86 Actividades sanitarias	12.033	1.014	13.084
87 Asistencia en establecimientos residenciales	2.955	40	2.995
88 Actividades de servicios sociales sin alojamiento	2.282	50	2.332
90 Actividades de creación, artísticas y espectáculos	184	222	406
91 Actividades de bibliotecas, archivos, museos y otras actividades culturales	80	15	95
92 Actividades de juegos de azar y apuestas	352	71	423
93 Actividades deportivas, recreativas y de entretenimiento	1.376	337	1.718
94 Actividades asociativas	1.201	171	1.405
95 Reparación de ordenadores, efectos personales y artículos de uso doméstico	332	774	1.106
96 Otros servicios personales	2.473	1.819	4.292
97 Actividades de los hogares como empleadores de personal doméstico	515	4	6.184
98 Actividades de los hogares como productores de bienes y servicios para uso propio	0	0	0
99 Actividades de organizaciones y organismos extraterritoriales	0	0	0
Total	148.260	42.191	197.999

2. Afiliados por régimen según localización del establecimiento o municipio de residencia del afiliado

Zonas y Municipios	Localización del establecimiento			Municipio de residencia del afiliado		
	R. General	R.E.T.A.	Total Afiliados	R. General	R.E.T.A.	Total Afiliados
Santander	71.326	10.759	85.361	46.229	9.646	58.878
A.I. Santander	28.630	8.848	38.616	34.869	9.782	45.996
Astillero (El)	4.794	1.052	5.937	5.171	983	6.316
Camargo	10.629	1.967	12.785	8.873	1.911	11.070
Castañeda	147	138	303	677	164	870
Entrambasaguas	799	408	1.233	1.043	457	1.550
Liérganes	259	269	559	598	285	921
Marina de Cudeyo	1.356	420	1.864	1.402	420	1.907
Medio Cudeyo	2.401	702	3.171	2.034	649	2.794
Penagos	342	124	479	501	131	644
Pielagos	2.360	1.246	3.803	5.790	1.776	7.774
Puente Viesgo	501	169	693	683	183	899
Ribamontán al Mar	374	472	951	789	502	1.375
Ribamontán al Monte	208	219	474	436	240	710
Riotuerto	125	162	305	325	176	524
Santa Cruz de Bezana	2.275	700	3.131	3.267	1.020	4.376
Santa María de Cayón	1.892	613	2.556	2.419	622	3.107
Villaescusa	168	187	372	861	263	1.159
Torrelavega	12.679	3.577	16.538	13.585	3.206	17.250
A.I. Torrelavega	13.615	6.499	20.827	19.306	6.782	26.931
Alfoz de Lloredo	201	214	442	470	239	728
Anievas	9	30	39	62	27	90
Arenas de Iguña	237	135	381	396	133	537
Bárcena de Pie de Concha	37	57	95	178	62	242
Cabezón de la Sal	1.491	756	2.283	2.144	698	2.917
Cabuérniga	101	109	217	173	117	301
Cartes	1.238	337	1.588	1.525	344	1.895
Cieza	11	31	48	123	32	159
Comillas	421	263	741	391	240	682
Corrales de Buelna (Los)	2.570	693	3.294	2.936	637	3.635
Mazcuerras	167	144	338	441	183	643
Miengo	614	275	927	1.059	343	1.451
Molledo	120	151	282	308	154	479
Polanco	1.068	308	1.398	1.404	314	1.745
Reocín	1.360	512	1.915	2.144	602	2.826
Ruente	58	83	150	193	78	278
Ruiloba	79	82	175	128	87	232
San Felices de Buelna	686	115	807	522	122	659
San Vicente de la Barquera	804	504	1.459	768	481	1.403
Sanfillana del Mar	660	397	1.099	919	446	1.396
Suances	903	572	1.543	1.864	724	2.670
Tojos (Los)	38	62	102	48	60	108
Udías	38	61	101	221	75	309
Val de San Vicente	474	356	908	463	327	845
Valdáliga	230	252	495	426	257	701
Costera oriental	15.701	7.249	24.267	16.086	7.060	24.394
Ampuero	598	308	925	911	324	1.255
Argoños	92	119	270	270	148	457
Arnuero	403	256	701	415	286	720
Bárcena de Cicero	1.343	323	1.705	813	349	1.210
Bareyo	176	251	457	399	263	694
Castro-Urdiales	3.942	1.968	6.192	3.536	1.808	5.620
Colindres	920	583	1.682	1.931	611	2.719
Escalante	40	74	125	148	77	238
Guriezo	504	180	718	308	181	517
Hazas de Cesto	204	144	365	341	152	511
Laredo	3.480	1.070	4.779	2.458	980	3.613
Liendo	111	91	220	170	102	278
Limpías	221	106	333	330	125	463

(continúa en página siguiente)

Zonas y Municipios	Localización del establecimiento			Municipio de residencia del afiliado		
	R. General	R.E.T.A.	Total Afiliados	R. General	R.E.T.A.	Total Afiliados
Meruelo	463	174	656	387	177	582
Noja	626	442	1.093	434	347	804
Santoña	2.349	760	3.371	2.539	730	3.575
Solórzano	40	139	186	190	136	336
Voto	189	261	489	506	264	802
Valles interiores	6.309	5.250	11.924	9.508	5.179	15.044
Arredondo	44	95	139	61	91	153
Cabezón de Liébana	55	77	140	79	77	166
Camaleño	141	168	320	152	155	316
Campoo de Enmedio	254	240	513	1.069	289	1.371
Campoo de Yuso	54	104	164	117	104	226
Cillorigo de Liébana	95	161	270	269	183	467
Corvera de Toranzo	393	223	627	468	224	706
Hermandad de Campoo de Suso	154	176	339	291	181	478
Herrerías	30	64	103	108	60	177
Lamasón	8	44	55	42	45	91
Luenta	11	93	112	100	89	198
Miera	8	47	56	78	47	129
Peñarubia	59	33	96	30	30	62
Pesaguero	20	51	72	46	54	102
Pesquera	6	7	13	11	8	19
Ramales de la Victoria	463	323	807	542	309	873
Polaciones	14	42	58	22	42	65
Potes	307	245	571	348	215	579
Rasines	33	98	142	145	104	258
Reinosa	2.746	718	3.500	2.728	647	3.424
Rionansa	125	124	255	208	113	331
Rozas de Valdearroyo (Las)	9	28	39	33	28	61
Ruesga	33	145	186	150	150	308
San Miguel de Aguayo	14	15	31	21	15	36
San Pedro del Romeral	29	100	132	67	96	165
San Roque de Riomiera	22	55	77	63	56	119
Santiurde de Reinosa	83	30	148	47	27	77
Santiurde de Toranzo	43	125	178	363	136	515
Saro	12	67	81	96	65	167
Selaya	182	300	491	450	281	747
Soba	45	300	352	149	293	451
Tresviso	5	7	13	3	7	10
Tudanca	10	28	38	18	23	43
Valdeolea	192	102	298	184	102	291
Valdeprado del Río	13	21	39	33	16	51
Valderredible	80	123	218	90	128	231
Valle de Villaverde	18	41	68	14	34	53
Vega de Liébana	38	132	187	112	137	259
Vega de Pas	76	120	196	161	118	284
Villacarriedo	352	269	644	318	284	625
Villafufre	33	109	156	222	116	360
Munic. desc. Cantabria	0	1	1	60	2	92
Otras provincias	0	8	465	8.617	534	9.414
Total	148.260	42.191	197.999	148.260	42.191	197.999

3. Total de afiliados por sector de actividad según localización del establecimiento o municipio de residencia del afiliado

Zonas y Municipios	Localización del establecimiento				Municipio de residencia del afiliado			
	S. primario	Industria	Construc.	Servicios	S. primario	Industria	Construc.	Servicios
Santander	395	5.045	2.880	77.041	286	5.790	2.604	50.198
A.I. Santander	1.464	10.602	3.775	22.775	1.387	8.108	3.205	33.296
Astillero (El)	38	2.577	530	2.792	39	1.309	373	4.595
Camargo	106	3.220	1.357	8.102	87	1.954	693	8.336
Castañeda	21	38	75	169	25	204	89	552
Entrambasaguas	182	373	98	580	147	237	120	1.046
Liérganes	101	53	45	360	93	146	81	601
Marina de Cudeyo	133	832	153	746	126	316	128	1.337
Medio Cudeyo	82	1.053	238	1.798	96	538	209	1.951
Penagos	52	39	16	372	50	168	40	386
Piélagos	148	532	441	2.682	149	1.156	554	5.915
Puente Viesgo	57	125	88	423	49	189	101	560
Ribamontán al Mar	146	30	80	695	137	141	88	1.009
Ribamontán al Monte	109	19	75	271	99	97	69	445
Riotuerto	67	29	39	170	74	80	40	330
Santa Cruz de Bezana	39	502	302	2.288	38	525	284	3.529
Santa María de Cayón	145	1.145	171	1.095	140	827	231	1.909
Villaescusa	38	35	67	232	38	221	105	795
Torrelavega	178	2.020	1.483	12.857	175	2.728	1.333	13.014
A.I. Torrelavega	1.363	4.840	2.518	12.106	1.400	4.658	2.753	18.120
Alfoz de Lloredo	67	23	82	270	60	82	102	484
Anievas	17	3	4	15	15	22	11	42
Arenas de Iguña	52	138	40	151	55	145	52	285
Bárcena de Pie de Concha	23	2	13	57	23	47	24	148
Cabezón de la Sal	42	567	270	1.404	66	541	343	1.967
Cabuérniga	56	8	16	137	62	18	32	189
Cartes	13	519	234	822	17	352	168	1.358

(continúa en página siguiente)

Zonas y Municipios	Localización del establecimiento				Municipio de residencia del afiliado			
	S. primario	Industria	Construc.	Servicios	S. primario	Industria	Construc.	Servicios
Cieza	15	1	8	24	13	46	12	88
Comillas	43	59	55	584	52	51	69	510
Corrales de Buelna (Los)	75	1.145	247	1.827	81	990	300	2.264
Mazcuerras	53	15	129	141	52	108	105	378
Miengo	39	197	132	559	33	211	132	1.075
Molledo	75	6	53	148	74	78	56	271
Palanco	21	588	160	629	24	365	135	1.221
Reocín	63	681	192	979	77	451	286	2.012
Ruente	30	10	17	93	29	36	30	183
Ruiloba	28	4	52	91	21	15	48	148
San Felices de Buelna	22	557	81	147	24	175	76	384
San Vicente de la Barquera	194	67	131	1.067	193	99	139	972
Santillana del Mar	82	44	135	838	78	195	128	995
Suances	67	77	200	1.199	75	420	268	1.907
Tojos (Los)	29	3	4	66	33	8	14	53
Udías	19	3	20	59	24	41	40	204
Val de San Vicente	127	99	162	520	102	91	83	569
Valdáliga	111	24	81	279	117	71	100	413
Costera oriental	1.424	5.124	2.195	15.524	1.439	4.539	2.069	16.347
Ampuero	52	449	66	358	56	352	106	741
Argoños	52	35	27	156	40	103	31	283
Armuero	71	23	49	558	65	76	54	525
Bárceña de Cicero	77	1.057	81	490	98	224	114	774
Bareyo	106	12	67	272	103	83	80	428
Castro-Urdiales	89	1.058	580	4.465	99	757	475	4.289
Colindres	150	200	249	1.083	151	661	247	1.660
Escalante	26	14	7	78	33	58	12	135
Guriezo	71	351	103	193	69	96	60	292
Hazas de Cesto	65	84	20	196	66	80	27	338
Laredo	151	465	357	3.806	119	594	335	2.565
Liendo	14	11	50	145	13	32	41	192
Limpias	11	60	29	233	14	83	36	330
Meruelo	44	267	110	235	46	127	61	348
Noja	11	21	144	917	17	56	95	636
Santoña	189	945	151	2.086	223	924	181	2.247
Solórzano	89	2	20	75	87	39	31	179
Voto	156	70	85	178	140	194	83	385
Valles interiores	2.310	2.223	1.120	6.271	2.300	2.692	1.302	8.750
Arredondo	52	9	22	56	52	16	15	70
Cabezón de Liébana	34	13	26	67	37	16	19	94
Camaleño	76	27	15	202	73	23	22	198
Campoo de Enmedio	61	79	88	285	63	425	100	783
Campoo de Yuso	63	16	7	78	62	39	12	113
Cillorigo de Liébana	62	25	32	151	62	36	47	322
Convera de Toranzo	95	81	40	411	65	114	67	460
Hermanidad de Campoo de Suso	86	43	41	169	86	108	41	243
Herrerías	29	3	12	59	41	11	31	94
Lamasón	40	0	0	15	41	3	9	38
Luenta	58	4	9	41	56	20	24	98
Miera	29	0	5	22	29	14	16	70
Peñarubia	15	1	10	70	14	2	9	37
Pesaguero	30	2	12	28	29	4	12	57
Pesquera	2	1	0	10	2	10	1	6
Ramales de la Victoria	46	112	174	475	55	153	98	567
Palaciones	31	6	0	21	32	8	1	24
Potes	7	32	37	495	14	41	43	481
Rasines	58	6	29	49	60	39	24	135
Reinosa	37	1.398	188	1.877	42	931	195	2.256
Rionansa	36	14	24	181	47	29	50	205
Rozas de Valdearroyo (Las)	8	4	5	22	8	8	7	38
Ruesga	90	6	15	75	90	41	30	147
San Miguel de Aguayo	15	0	0	16	15	3	1	17
San Pedro del Romeral	76	5	16	35	76	7	16	66
San Roque de Riomiera	36	0	12	29	38	7	14	60
Santiurde de Reinosa	56	7	25	60	25	17	3	32
Santiurde de Toranzo	51	25	26	76	59	106	64	286
Saro	49	0	12	20	52	25	15	75
Selaya	127	61	59	244	133	126	90	398
Soba	251	17	16	68	244	49	23	135
Tresviso	7	2	0	4	6	2	1	1
Tudanca	13	1	4	20	13	6	4	20
Valdeolea	46	102	23	127	45	53	22	171
Valdeprado del Río	14	1	2	22	12	5	8	26
Valderredible	73	5	28	112	70	8	28	125
Valle de Villaverde	24	2	9	33	22	2	9	20
Vega de Liébana	94	12	14	67	84	14	25	136
Vega de Pas	76	15	8	97	93	29	18	144
Villacarriedo	183	76	49	336	178	81	46	320
Villafufre	74	10	26	46	75	61	42	182
Munic. desc. Cantabria	1	0	0	0	1	3	2	86
Otras provincias	0	0	1	464	147	1.336	704	7.227
Total	7.135	29.854	13.972	147.038	7.135	29.854	13.972	147.038

4. Flujo de afiliados entre la localización del establecimiento y el municipio de residencia del

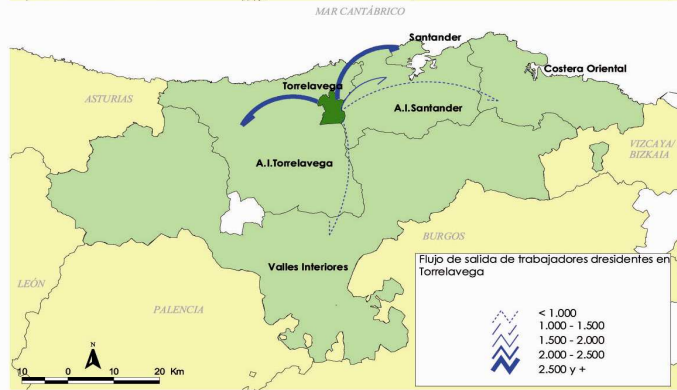
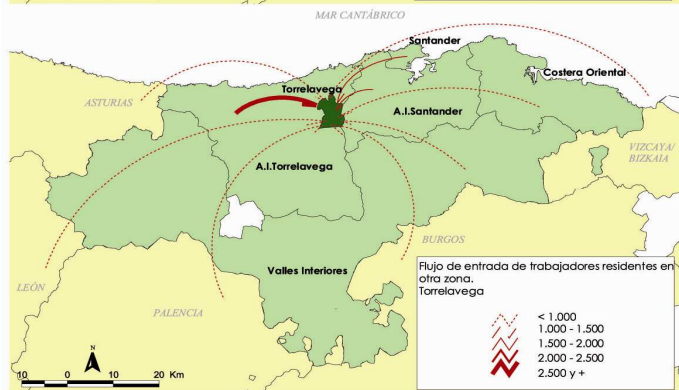
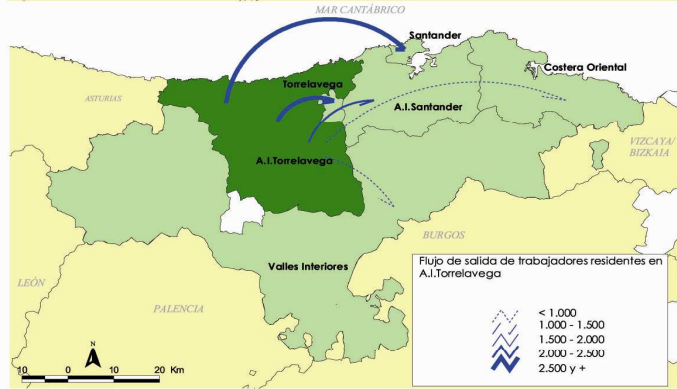
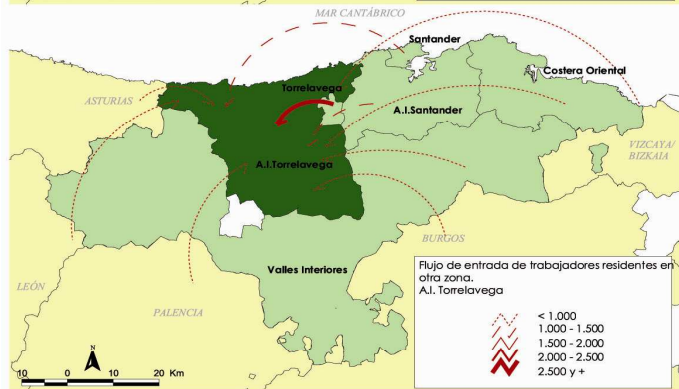
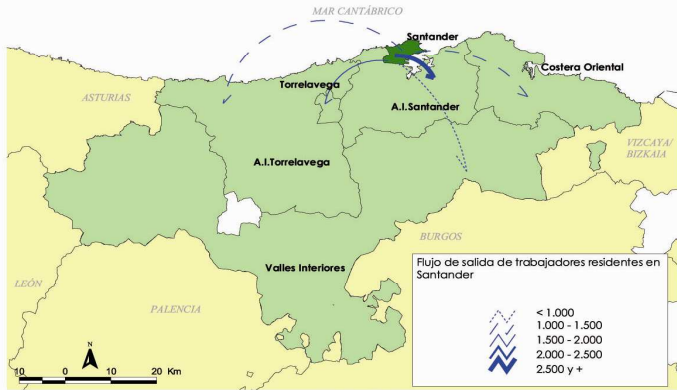
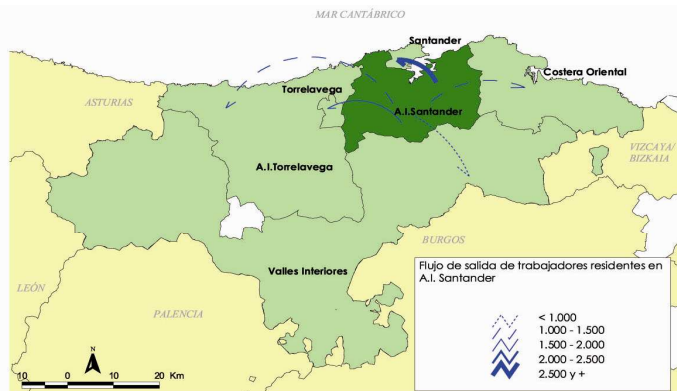
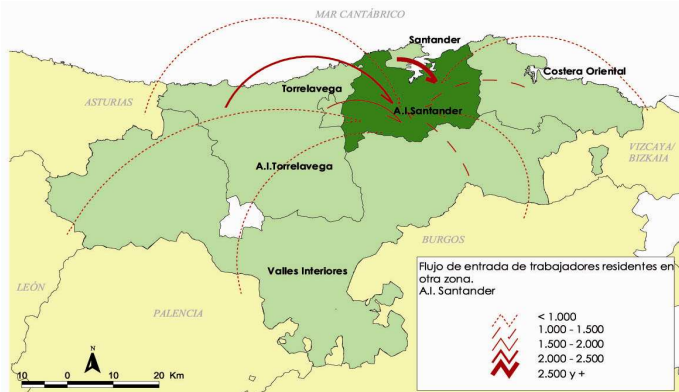

Municipio Residencia del Afiliado	Localización del establecimiento							Otras Provincias
	Santander	A.I.Santander	Torrelavega	A.I.Torrelavega	Costera oriental	Valles interiores	Otras Provincias	
Santander	45.905	8.579	1.616	1.095	1.169	379	135	
A.I. Santander	19.046	22.512	1.597	1.165	1.124	413	139	
Torrelavega	4.254	1.634	7.902	2.998	169	215	78	
A.I. Torrelavega	5.483	2.237	4.178	14.359	201	390	83	
Costera oriental	3.435	1.120	260	130	19.241	204	4	
Valles interiores	2.682	1.181	374	431	449	9.913	14	
Munic. desc. Cantabria	37	16	5	9	15	8	1	
Álava	77	39	14	5	32	3	0	
Asturias	689	170	110	220	66	37	1	
Burgos	153	60	21	20	49	32	0	
León	225	25	22	21	33	8	0	
Palencia	222	68	16	17	34	101	0	
Vizcaya	710	226	69	56	1.244	87	0	
Otras provincias	2.443	749	354	301	441	134	10	

5. Total afiliados según sexo y edad por municipio de residencia del afiliado

Zonas y Municipios	Menos de 25 años		25 o más años		Zonas y Municipios	Menos de 25 años		25 o más años	
	Hombre	Mujer	Hombre	Mujer		Hombre	Mujer	Hombre	Mujer
Santander	814	859	27.859	29.322	Guriezo	5	7	289	216
A.I. Santander	741	699	24.377	20.160	Hazas de Cesto	11	11	262	227
Asillero (El)	91	79	3.301	2.842	Laredo	50	43	1.736	1.780
Camargo	171	201	5.863	4.832	Liendo	3	5	141	128
Castañeda	11	16	476	367	Limpias	4	5	227	227
Enrambasaguas	26	21	817	686	Meruelo	12	10	315	245
Liérganes	24	18	467	412	Noja	18	15	400	370
Marina de Cudeyo	37	22	1.006	842	Santaña	89	70	1.699	1.715
Medio Cudeyo	60	44	1.473	1.214	Solórzano	8	8	172	148
Penagos	14	7	353	270	Voto	13	14	435	340
Piélagos	109	95	4.159	3.406	Valles interiores	346	266	8.214	6.217
Puente Viesgo	16	16	483	384	Arredondo	4	3	92	54
Ribamontán al Mar	20	21	725	608	Cabezón de Liébana	4	1	95	66
Ribamontán al Monte	15	10	400	285	Camaleño	10	1	161	144
Riotuerto	17	7	274	226	Campoo de Enmedio	20	26	783	542
Santa Cruz de Bezana	69	71	2.241	1.995	Campoo de Yuso	4	1	137	84
Santa María de Cayón	41	53	1.703	1.308	Cillorigo de Liébana	17	9	242	199
Villaescusa	20	18	636	483	Corvera de Toranzo	17	14	411	264
Torrelavega	250	267	9.066	7.660	Hermanidad de Campoo de Suso	13	3	276	186
A.I. Torrelavega	507	393	14.958	11.064	Herrerías	11	2	100	64
Alfoz de Lloredo	21	8	423	276	Lamasón	4	1	57	29
Anievas	3	0	59	28	Luenta	6	5	116	71
Arenas de Iguña	9	9	332	187	Miera	4	5	65	55
Bárcena de Pie de Concha	5	1	137	99	Peñarrubia	1	0	37	24
Cabezón de la Sal	57	34	1.589	1.236	Pesaguero	2	0	58	42
Cabuérniga	6	6	150	139	Pesquera	0	0	15	4
Cartes	20	26	1.061	788	Ramales de la Victoria	17	16	479	360
Cieza	5	2	93	59	Polaciones	6	2	36	21
Comillas	17	11	358	296	Potes	17	16	272	274
Corrales de Buelna (Los)	64	64	2.123	1.382	Rasines	2	2	132	122
Mazcuerras	21	10	369	243	Reinosa	51	52	1.835	1.486
Miengo	19	19	771	642	Rionansa	9	9	192	121
Molledo	6	10	267	196	Rozas de Valdearroyo (Las)	0	0	37	24
Polanco	24	24	975	721	Ruesga	5	3	160	140
Reocín	55	49	1.540	1.181	San Miguel de Aguayo	0	0	21	15
Ruente	5	4	160	109	San Pedro del Romeral	6	4	73	82
Ruiloba	5	1	140	86	San Roque de Riomiera	2	4	73	40
San Felices de Buelna	18	15	388	238	Santiurde de Reinosa	3	0	45	29
San Vicente de la Barquera	25	27	768	581	Santiurde de Toranzo	13	12	281	209
Santillana del Mar	24	24	737	610	Saro	3	9	90	65
Suances	38	29	1.455	1.147	Selaya	19	14	381	333
Tojos (Los)	3	1	66	38	Soba	7	5	244	195
Udías	14	4	157	134	Tresviso	0	0	8	2
Val de San Vicente	27	7	450	361	Tudanca	0	1	36	6
Valdáliga	16	8	390	287	Valdeolea	10	3	164	114
Costera oriental	442	413	12.171	11.350	Valdeprado del Río	0	1	38	12
Ampuero	21	16	669	548	Valderredible	8	1	135	87
Argoños	9	5	233	210	Valle de Villaverde	0	0	27	26
Arnuero	14	15	369	322	Vega de Liébana	4	2	140	113
Bárcena de Cicero	22	13	656	519	Vega de Pas	11	13	136	124
Bareyo	15	11	368	300	Villacarriedo	26	17	328	254
Castro-Urdiales	88	107	2.686	2.730	Villafufre	10	9	206	135
Colindres	55	52	1.391	1.221	Munic. desc. Cantabria	1	1	17	73
Escalante	5	6	123	104	Otras provincias	226	177	5.281	3.718
					Total	3.327	3.075	101.943	89.564

Nota (1): Pueden existir afiliados que no se han podido clasificar en esta tabla por no disponer de los datos de sexo o edad

6. Afiliados según sexo y edad por régimen

Régimen de Cotización	Menos de 25 años		25 ó más años		Total Afiliados (1)
	Hombre	Mujer	Hombre	Mujer	
Régimen General	2.721	2.702	74.316	68.511	148.260
R. General Sistema Especial Agrario	40	2	419	69	530
R. General Sistema Especial Empleados del Hogar	6	104	209	5.345	5.665
R.E. Trabajadores Autónomos	513	267	25.808	15.524	42.191
R.E. Mar (autónomos)	4	0	151	62	217
R.E. Mar (cuenta ajena)	43	0	1.040	53	1.136
Total	3.327	3.075	101.943	89.564	197.999

Nota (1): Pueden existir afiliados que no se han podido clasificar por sexo o edad, pero si están incluidos en el total

7. Afiliados al régimen general por grupo de cotización

Grupo de Cotización	Menos de 25 años		25 ó más años		Total Afiliados (1)
	Hombre	Mujer	Hombre	Mujer	
Ingenieros y Licenciados	79	102	6.430	5.808	12.420
Ingenieros Técnicos, Peritos y Ayudantes Titulados	26	127	3.742	7.516	11.411
Jefes Administrativos y de taller	21	18	3.598	2.160	5.797
Ayudantes no titulados	58	127	3.024	1.869	5.078
Oficiales administrativos	113	192	6.158	9.760	16.224
Subalternos	82	189	3.167	3.279	6.720
Auxiliares administrativos	305	657	4.121	14.453	19.538
Oficiales de primera y segunda	277	181	22.300	5.219	27.979
Oficiales de tercera y cuarta	797	567	13.509	9.132	24.005
Peones	950	538	8.254	9.307	19.050
Trabajadores menores de dieciocho años	13	4	13	8	38
Sin cotización	0	0	0	0	0
Total	2.721	2.702	74.316	68.511	148.260

Nota (1): Pueden existir afiliados que no se han podido clasificar por sexo o edad, pero si estan incluidos en el total

8. Afiliados al régimen general según tamaño del establecimiento y tipo de contrato por localización del establecimiento

Zonas y Municipios	Tipo de contrato (1)		T. del establecimiento		Zonas y Municipios	Tipo de contrato (1)		T. del establecimiento	
	Indefinido	Temporal	Menos de 20 afiliados	20 ó más afiliados		Indefinido	Temporal	Menos de 20 afiliados	20 ó más afiliados
Santander	41.496	18.544	19.712	51.614	Guriezo	345	152	143	361
A.I. Santander	20.155	7.889	12.003	16.627	Hazas de Cesto	126	69	129	75
Astillero (El)	3.675	1.030	1.701	3.093	Laredo	1.937	1.138	1.343	2.137
Camargo	7.199	3.211	4.216	6.413	Liendo	70	38	111	0
Castañeda	81	63	147	0	Limpias	162	55	68	153
Entrambasaguas	637	152	338	461	Meruelo	366	89	186	277
Liérganes	193	57	178	81	Noja	273	321	485	141
Marina de Cudeyo	969	352	533	823	Santoña	1.339	677	996	1.353
Medio Cudeyo	1.874	510	943	1.458	Solórzano	20	17	40	0
Penagos	226	112	124	218	Voto	126	58	128	61
Piélagos	1.491	805	1.182	1.178	Valles interiores	4.174	1.962	3.344	2.965
Puente Viesgo	350	144	187	314	Arredondo	21	21	44	0
Ribamontán al Mar	170	186	374	0	Cabezón de Liébana	33	20	55	0
Ribamontán al Monte	135	66	182	26	Camaleño	88	51	89	52
Riotuerto	86	30	102	23	Campoo de Enmedio	174	72	202	52
Santa Cruz de Bezana	1.606	618	1.148	1.127	Campoo de Yuso	20	31	54	0
Santa María de Cayón	1.375	486	502	1.390	Cillorigo de Liébana	47	42	95	0
Villaescusa	88	67	146	22	Corvera de Toranzo	312	77	159	234
Torrelavega	8.277	3.387	4.779	7.900	Hermandad de Campoo de Suso	95	53	97	57
A.I. Torrelavega	9.329	3.952	6.906	6.709	Herrerías	7	22	30	0
Alfoz de Lloredo	86	106	181	20	Lamasón	0	7	8	0
Anievas	0	6	9	0	Luenta	6	4	11	0
Arenas de Iguña	171	60	107	130	Miera	2	5	8	0
Bárcena de Pie de Concha	14	21	37	0	Peñarubia	36	22	20	39
Cabezón de la Sal	1.106	364	677	814	Pesaguero	7	11	20	0
Cabuérniga	60	38	71	30	Pesquera	0	5	6	0
Cartes	916	297	573	665	Ramales de la Victoria	339	113	348	115
Cieza	2	8	11	0	Polaciones	5	7	14	0
Comillas	225	167	298	123	Potes	194	108	241	66
Corrales de Buelna (Los)	1.980	547	984	1.586	Rasines	10	20	33	0
Mazcuerras	44	116	110	57	Reinosa	1.982	713	875	1.871
Miengo	393	201	275	339	Rionansa	55	65	98	27
Molledo	61	56	77	43	Rozas de Valdearroyo (Las)	0	4	9	0
Polanco	750	282	364	704	Ruesga	11	19	33	0
Reocín	1.035	296	605	755	San Miguel de Aguayo	4	8	14	0
Ruente	28	28	58	0	San Pedro del Romeral	10	19	29	0
Ruiloba	44	33	79	0	San Roque de Riomiera	15	6	22	0
San Felices de Buelna	540	142	136	550	Santiurde de Reinosa	47	34	19	64
San Vicente de la Barquera	463	324	508	296	Santiurde de Toranzo	26	14	43	0
Santillana del Mar	433	211	474	186	Saro	6	5	12	0
Suances	513	360	633	270	Selaya	121	55	134	48
Tojos (Los)	19	17	38	0	Soba	19	23	45	0
Udías	11	23	38	0	Tresviso	3	2	5	0
Val de San Vicente	285	178	382	92	Tudanca	1	8	10	0
Valdáliga	150	71	181	49	Valdeolea	124	61	101	91
Costera oriental	9.892	4.691	7.565	8.136	Valdeprado del Río	1	11	13	0
Ampuero	489	98	203	395	Valderredible	36	41	38	42
Argoños	49	40	92	0	Valle de Villaverde	8	8	18	0
Amuero	176	218	240	163	Vega de Liébana	14	21	38	0
Bárcena de Cicero	1.091	232	354	989	Vega de Pas	36	39	48	28
Bareyo	106	66	152	24	Villacarriedo	238	107	173	179
Castro-Urdiales	2.621	1.091	2.207	1.735	Villafufre	21	8	33	0
Colindres	572	318	648	272	Munic. desc. Cantabria	0	0	0	0
Escalante	24	14	40	0	Otras provincias	0	0	0	0
					Total	93.323	40.425	54.309	93.951

(continúa en columna siguiente)

Nota (1): Por tipo de contrato solo se clasifican colectivos laborales