

1. Afiliados por régimen y ramas de actividad

CNAE 2009	R. General	R.E.T.A.	Total Afiliados
01 Agricultura, ganadería, caza y servicios relacionados con las mismas	195	4.192	4.974
02 Silvicultura y explotación forestal	315	115	523
03 Pesca y acuicultura	19	21	900
05 Extracción de antracita, hulla y lignito	0	5	5
06 Extracción de crudo de petróleo y gas natural	0	0	0
07 Extracción de minerales metálicos	0	0	0
08 Otras industrias extractivas	262	15	277
09 Actividades de apoyo a las industrias extractivas	0	2	2
10 Industria de la alimentación	5.622	422	6.044
11 Fabricación de bebidas	154	42	196
12 Industria del tabaco	180	0	180
13 Industria textil	381	53	434
14 Confección de prendas de vestir	174	80	254
15 Industria del cuero y del calzado	0	4	4
16 Industria de la madera y del corcho, excepto muebles; cestería y espartería	601	224	825
17 Industria del papel	161	8	169
18 Artes gráficas y reproducción de soportes grabados	565	150	715
19 Coquerías y refino de petróleo	0	2	2
20 Industria química	1.574	29	1.603
21 Fabricación de productos farmacéuticos	421	1	422
22 Fabricación de productos de caucho y plásticos	984	30	1.014
23 Fabricación de otros productos minerales no metálicos	780	81	861
24 Metalurgia; fabricación de productos de hierro, acero y ferroaleaciones	2.229	30	2.259
25 Fabricación de productos metálicos, excepto maquinaria y equipo	5.849	376	6.225
26 Fabricación de productos informáticos, electrónicos y ópticos	63	9	72
27 Fabricación de material y equipo eléctrico	1.239	18	1.257
28 Fabricación de maquinaria y equipo n.c.o.p.	1.254	77	1.331
29 Fabricación de vehículos de motor, remolques y semirremolques	2.667	16	2.683
30 Fabricación de otro material de transporte	235	14	249
31 Fabricación de muebles	151	115	266
32 Otras industrias manufactureras	288	95	383
33 Reparación e instalación de maquinaria y equipo	856	299	1.184
35 Suministro de energía eléctrica, gas, vapor y aire acondicionado	402	13	415
36 Captación, depuración y distribución de agua	511	2	513
37 Recogida y tratamiento de aguas residuales	15	3	18
38 Recogida, tratamiento y eliminación de residuos; valorización	1.380	21	1.401
39 Actividades de descontaminación y otros servicios de gestión de residuos	4	1	5
41 Construcción de edificios	3.934	1.623	5.557
42 Ingeniería civil	392	55	467
43 Actividades de construcción especializada	6.337	4.192	10.536
45 Venta y reparación de vehículos de motor y motocicletas	2.903	1.029	3.932
46 Comercio al por mayor e intermediarios del comercio, excepto de vehículos de motor y motocicletas	6.258	1.900	8.159
47 Comercio al por menor, excepto de vehículos de motor y motocicletas	17.537	6.168	23.705
49 Transporte terrestre y por tubería	5.085	2.207	7.292
50 Transporte marítimo y por vías navegables interiores	5	3	116
51 Transporte aéreo	32	1	33
52 Almacenamiento y actividades anexas al transporte	1.777	78	1.960
53 Actividades postales y de correos	851	110	961
55 Servicios de alojamiento	4.188	825	5.013
56 Servicios de comidas y bebidas	11.856	4.034	15.890
58 Edición	230	92	322
59 Actividades cinematográficas, de vídeo y de programas de televisión, grabación de sonido y edición musical	52	107	159
60 Actividades de programación y emisión de radio y televisión	149	16	165
61 Telecomunicaciones	342	41	383
62 Programación, consultoría y otras actividades relacionadas con la informática	1.837	302	2.139
63 Servicios de información	89	47	136
64 Servicios financieros, excepto seguros y fondos de pensiones	1.507	14	1.521
65 Seguros, reaseguros y fondos de pensiones, excepto Seguridad Social obligatoria	264	26	290
66 Actividades auxiliares a los servicios financieros y a los seguros	534	633	1.167
68 Actividades inmobiliarias	618	489	1.107
69 Actividades jurídicas y de contabilidad	2.060	890	2.950
70 Actividades de las sedes centrales; actividades de consultoría de gestión empresarial	592	259	851
71 Servicios técnicos de arquitectura e ingeniería; ensayos y análisis técnicos	1.822	775	2.597
72 Investigación y desarrollo	712	85	797
73 Publicidad y estudios de mercado	263	241	504
74 Otras actividades profesionales, científicas y técnicas	868	632	1.500
75 Actividades veterinarias	222	172	394
77 Actividades de alquiler	512	148	660
78 Actividades relacionadas con el empleo	3.556	7	3.648
79 Actividades de agencias de viajes, operadores turísticos, servicios de reservas y actividades relacionadas con los mismos	212	180	392
80 Actividades de seguridad e investigación	1.287	19	1.306

Notas generales:

- (1) En este Boletín en el Régimen General y en el Total Afiliados no se han clasificado 1746 afiliados porque no constan datos de dichos registros.
- (2) El Régimen General no incluye el S.E.Agrario ni el S.E.E.Hogar, que si están incluidos en el Total Afiliados junto con el resto de regímenes.
- (3) En este Boletín en el S.E.Agrario y en el Total Afiliados no se incluyen los afiliados del 0161. RG Sistema Especial Agrario. Inactividad.

(continúa en página siguiente)

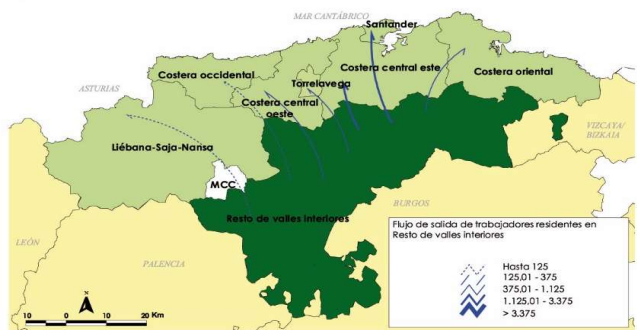
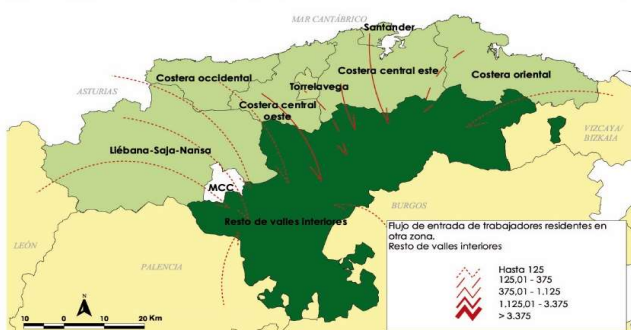
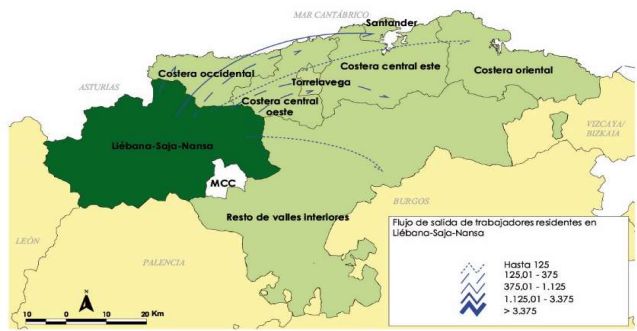
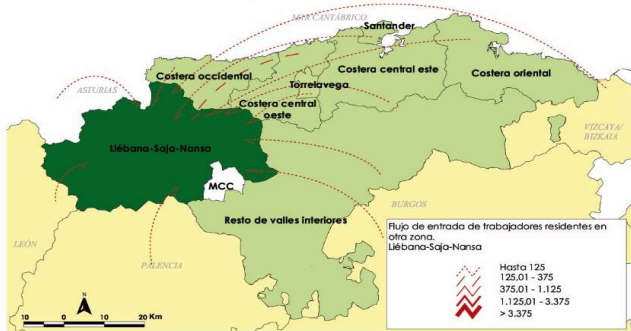
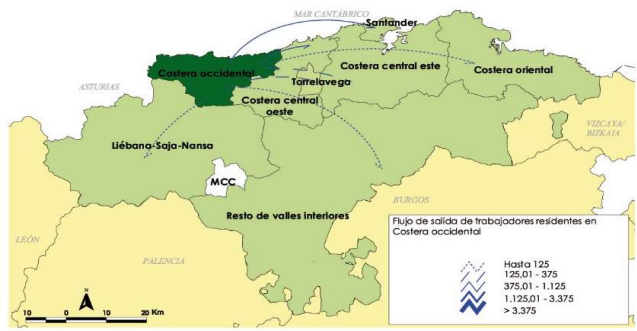
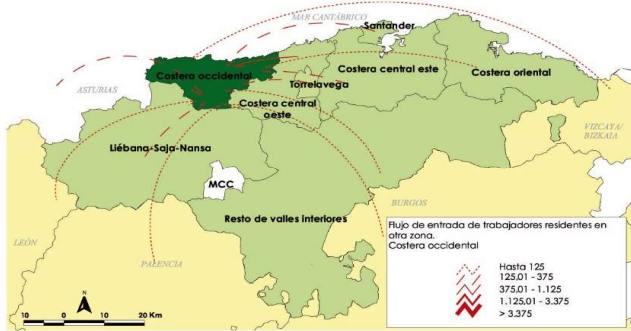
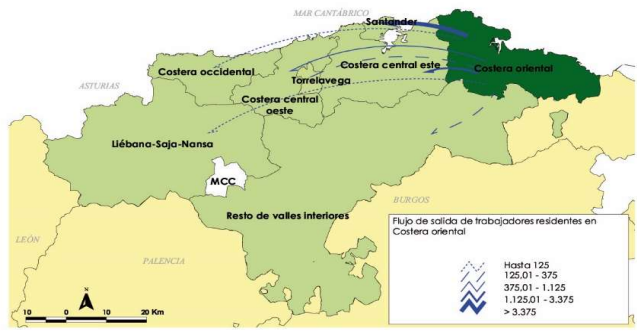
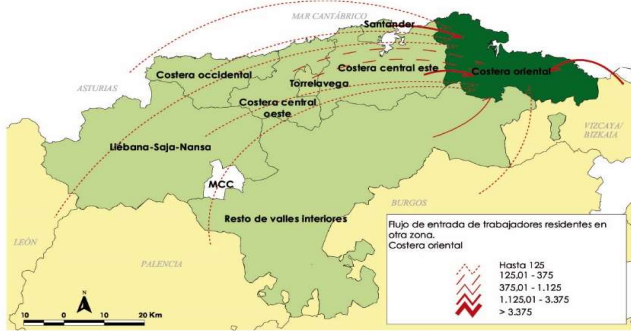
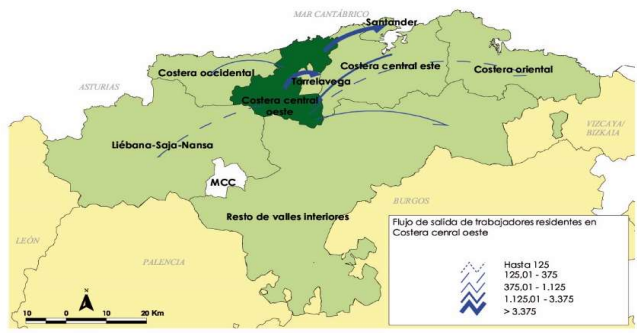
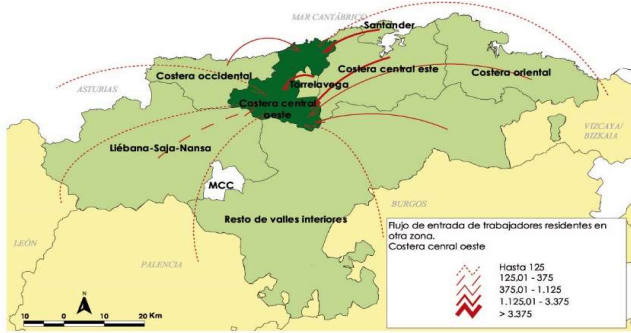

5. Afiliados según sexo y edad por municipio de residencia del afiliado

Zonas y Municipios	Menos de 25 años		25 o más años		Zonas y Municipios	Menos de 25 años		25 o más años	
	Hombre	Mujer	Hombre	Mujer		Hombre	Mujer	Hombre	Mujer
Santander	1.298	1.037	28.825	29.858	Val de San Vicente	29	23	522	425
Torrelavega	452	338	9.486	8.351	Valdáliga	17	11	416	334
Costera Central Este	1.263	920	26.511	23.250	Liébana-Saja-Nansa	88	66	1.810	1.434
Astillero (El)	170	129	3.523	3.220	Cabezón de Liébana	2	3	90	58
Camargo	294	217	6.158	5.358	Cabuérniga	7	7	160	129
Castañeda	22	13	567	474	Camaleño	6	7	159	148
Entrambasaguas	41	35	964	855	Cillorigo de Liébana	24	9	278	222
Liérganes	28	19	455	417	Herrerías	4	5	93	73
Marina de Cudeyo	48	33	1.000	882	Lamasón	1	2	48	28
Medio Cudeyo	71	62	1.544	1.407	Peñarubia	2	2	38	32
Penagos	16	12	408	315	Pesaguero	4	2	54	42
Piélagos	225	141	4.756	4.208	Polaciones	1	1	36	19
Puente Viesgo	21	13	564	421	Potes	18	14	269	299
Ribamontán al Mar	42	37	809	696	Rionansa	6	1	183	108
Ribamontán al Monte	28	19	426	354	Ruente	9	10	170	115
Riotuerto	13	8	323	261	Tojos (Los)	2	1	56	39
Santa Cruz de Bezana	109	85	2.477	2.306	Tresviso	0	0	7	1
Santa María de Cayón	89	70	1.839	1.482	Tudanca	1	0	31	9
Villaescusa	46	27	698	594	Vega de Liébana	1	2	138	112
Costera Central Oeste	578	464	12.174	9.597	Resto de Valles Interiores	348	247	7.424	5.773
Cabezón de la Sal	95	66	1.757	1.401	Anievas	6	0	57	27
Cartes	55	42	1.254	976	Arenas de Iguña	14	12	330	210
Corrales de Buelna (Los)	94	102	2.160	1.554	Arredondo	4	2	91	53
Mazcuerras	16	11	390	300	Bárcena de Pie de Concha	6	3	123	101
Miengo	44	34	901	774	Campoo de Enmedio	31	21	722	545
Polanco	46	37	1.157	875	Campoo de Yuso	10	3	123	98
Reocín	74	59	1.704	1.319	Cieza	1	3	93	55
San Felices de Buelna	23	16	409	284	Corvera de Toranzo	19	19	426	304
Santillana del Mar	32	44	800	686	Hermanidad de Campoo de Suso	9	5	291	216
Suances	99	53	1.642	1.428	Luenta	4	2	107	76
Costera Oriental	868	724	13.026	12.661	Miera	0	2	74	42
Ampuero	53	40	751	616	Molledo	14	6	272	193
Argoños	19	17	266	247	Pesquera	0	0	9	4
Arnuero	30	32	409	353	Ramales de la Victoria	22	17	505	421
Bárcena de Cicero	51	42	774	631	Rasines	3	9	131	124
Bareyo	35	17	397	359	Reinosa	68	58	1.684	1.455
Castro Urdiales	185	163	2.886	3.147	Rozas de Valdearroyo (Las)	0	1	34	18
Colindres	110	77	1.482	1.375	Ruesga	6	2	154	110
Escalante	10	4	128	105	San Miguel de Aguayo	0	0	21	20
Guriézo	9	14	264	238	San Pedro del Romeral	7	0	72	65
Hazas de Cesto	12	19	325	263	San Roque de Riomiera	4	1	62	53
Laredo	94	84	1.732	1.768	Santiurde de Reinosa	1	1	45	27
Liendo	4	7	164	145	Santiurde de Toranzo	13	6	315	229
Limpias	16	13	280	284	Saro	8	1	93	79
Meruelo	35	30	399	346	Selaya	27	21	379	339
Noja	29	26	438	459	Soba	17	7	207	162
Santoña	141	109	1.700	1.785	Valdeolea	6	6	151	101
Solórzano	7	11	185	160	Valdeprado del Río	1	3	31	10
Voto	28	19	446	380	Valderredible	5	1	115	90
Costera Occidental	178	128	2.917	2.371	Valle de Villaverde	0	0	24	24
Alfoz de Lloredo	35	23	468	333	Vega de Pas	12	9	132	113
Comillas	26	21	390	330	Villacarriedo	22	19	339	261
Ruiloba	10	7	152	106	Villafufre	8	7	212	148
San Vicente de la Barquera	51	41	783	682	Munic. desc. Cantabria	2	2	26	50
Udías	10	2	186	161	Otras provincias	526	423	7.442	5.780
					Total	5.601	4.349	109.641	99.125

(continúa en columna siguiente)

Nota (1): Pueden existir afiliados que no se han podido clasificar en esta tabla por no disponer de los datos de sexo o edad

6. Afiliados según sexo y edad por régimen

Régimen de Cotización	Menos de 25 años		25 ó más años		Total Afiliados (1)
	Hombre	Mujer	Hombre	Mujer	
Régimen General	5.044	4.096	82.618	78.762	170.556
R. General Sistema Especial Agrario	72	7	489	112	680
R. General Sistema Especial Empleados del Hogar	2	34	165	4.662	4.863
R.E. Trabajadores Autónomos	455	209	25.207	15.476	41.546
R.E. Mar (autónomos)	1	0	199	50	250
R.E. Mar (cuenta ajena)	27	3	963	63	1.056
Total	5.601	4.349	109.641	99.125	218.951

Nota (1): Pueden existir afiliados que no se han podido clasificar por sexo o edad, pero sí están incluidos en el total

7. Afiliados al régimen general por grupo de cotización

Grupo de Cotización	Menos de 25 años		25 ó más años		Total Afiliados (1)
	Hombre	Mujer	Hombre	Mujer	
Ingenieros y Licenciados	128	135	7.772	8.301	16.345
Ingenieros Técnicos, Perifos y Ayudantes Titulados	133	299	4.490	9.631	14.553
Jefes Administrativos y de taller	34	27	3.652	2.606	6.320
Ayudantes no titulados	146	137	3.222	2.173	5.678
Oficiales administrativos	258	260	6.315	11.491	18.327
Subalternos	188	293	3.348	4.223	8.053
Auxiliares administrativos	840	1.095	4.531	15.400	21.870
Oficiales de primera y segunda	549	346	25.428	6.282	32.607
Oficiales de tercera y cuarta	1.526	1.062	15.322	9.714	27.633
Peones	1.212	427	8.533	8.939	19.118
Trabajadores menores de dieciocho años	30	15	5	2	52
Sin cotización	0	0	0	0	0
Total	5.044	4.096	82.618	78.762	170.556

Nota (1): Pueden existir afiliados que no se han podido clasificar por sexo o edad, pero si estan incluidos en el total

8. Afiliados al régimen general según tamaño del establecimiento y tipo de contrato por localización del establecimiento

Zonas y Municipios	Tipo de contrato (1)		T. del establecimiento		Zonas y Municipios	Tipo de contrato (1)		T. del establecimiento	
	Indefinido	Temporal	Menos de 20	20 ó más afiliados		Indefinido	Temporal	Menos de 20	20 ó más afiliados
Santander	44.519	23.235	19.664	61.771	Val de San Vicente	411	267	466	219
Torrelavega	8.763	3.504	4.648	8.566	Valdáliga	183	172	263	99
Costera Central Este	24.929	8.448	14.093	19.807	Liébana-Saja-Nansa	738	426	936	263
Astillero (El)	3.894	977	1.867	3.089	Cabezón de Liébana	36	11	49	0
Camargo	9.804	3.187	4.681	8.423	Cabuémiga	60	48	76	35
Castañeda	107	50	164	0	Camaleño	97	62	107	55
Entrambasaguas	637	146	361	437	Cillorigo de Liébana	73	33	110	0
Liérganes	251	66	202	135	Herrerías	12	9	22	0
Marina de Cudeyo	1.115	307	566	883	Lamasón	1	2	4	0
Medio Cudeyo	2.355	587	1.123	1.844	Peñarubia	38	14	19	34
Penagos	398	130	189	344	Pesaguero	9	5	16	0
Pielagos	1.783	926	1.430	1.363	Polaciones	1	1	3	0
Puente Viesgo	478	203	296	395	Potes	244	105	255	98
Ribamontán al Mar	324	497	705	132	Rionansa	61	75	99	41
Ribamontán al Monte	147	61	172	47	Ruente	58	27	87	0
Riotuerto	68	33	108	0	Tojos (Los)	28	13	44	0
Santa Cruz de Bezana	2.054	782	1.503	1.388	Tresviso	3	0	3	0
Santa María de Cayón	1.336	430	537	1.253	Tudanca	0	4	5	0
Villaescusa	178	66	189	74	Vega de Liébana	17	17	37	0
Costera Central Oeste	9.565	4.151	5.502	8.457	Resto de Valles Interiores	4.287	1.789	2.927	3.304
Cabezón de la Sal	1.119	371	855	654	Anievas	0	1	4	0
Cartes	1.451	395	644	1.231	Arenas de Iguña	265	70	130	211
Corrales de Buelna (Los)	2.303	592	899	2.031	Arredondo	27	20	49	0
Mazcuerras	80	67	102	50	Bárcena de Pie de Concha	12	7	22	0
Miengo	502	261	304	475	Campoo de Enmedio	191	81	174	102
Polanco	1.084	1.020	471	1.674	Campoo de Yuso	40	29	73	0
Reocín	1.282	379	618	1.079	Cieza	5	4	10	0
San Felices de Buelna	656	142	196	611	Corvera de Toranzo	330	78	150	266
Santillana del Mar	386	257	510	162	Hermanidad de Campoo de Suso	111	46	96	67
Suances	702	667	903	490	Luenta	8	3	12	0
Costera Oriental	10.631	6.245	9.079	8.555	Miera	4	0	6	0
Ampuero	459	111	230	351	Molledo	98	85	72	115
Argoños	81	62	116	30	Pesquera	1	5	7	0
Arnuero	255	404	383	285	Ramalas de la Victoria	361	167	316	221
Bárcena de Cicero	1.147	178	356	980	Rasines	21	17	41	0
Bareyo	127	142	242	33	Reinosa	1.932	781	956	1.804
Castro Urdiales	2.891	1.302	2.579	1.836	Rozas de Valdearroyo (Las)	0	5	10	0
Colindres	656	283	757	209	Ruesga	24	12	39	0
Escalante	26	23	52	0	San Miguel de Aguayo	3	3	8	0
Guriezo	388	191	136	448	San Pedro del Romeral	5	9	15	0
Hazas de Cesto	108	46	127	31	San Roque de Riomiera	11	7	19	0
Laredo	1.516	1.426	1.538	1.754	Santiurde de Reinosa	79	31	11	100
Liendo	73	59	137	0	Santiurde de Toranzo	38	19	60	0
Limpias	330	118	87	370	Saro	9	2	12	0
Meruelo	447	139	227	363	Selaya	150	41	137	59
Noja	366	696	767	319	Soba	35	24	61	0
Santoña	1.567	1.000	1.145	1.475	Valdeolea	172	95	100	173
Solórzano	25	2	33	0	Valdeprado del Río	4	3	8	0
Voto	169	63	167	71	Valderredible	36	32	49	21
Costera Occidental	1.614	1.296	2.255	729	Valle de Villaverde	8	3	14	0
Alfoz de Lloredo	104	115	230	0	Vega de Pas	55	36	49	46
Comillas	273	302	468	130	Villacarriedo	227	68	183	119
Ruiloba	54	45	102	0	Villafufre	25	5	34	0
San Vicente de la Barquera	566	382	686	281	Munic. desc. Cantabria	0	0	0	0
Udías	23	13	40	0	Otras provincias	0	0	0	0
					Total	105.046	49.094	59.104	111.452

(continúa en columna siguiente)

Nota (1): Por tipo de contrato solo se clasifican colectivos laborales