

La distribución de las pernoctaciones del mes de julio por zonas turísticas ha sido la siguiente:

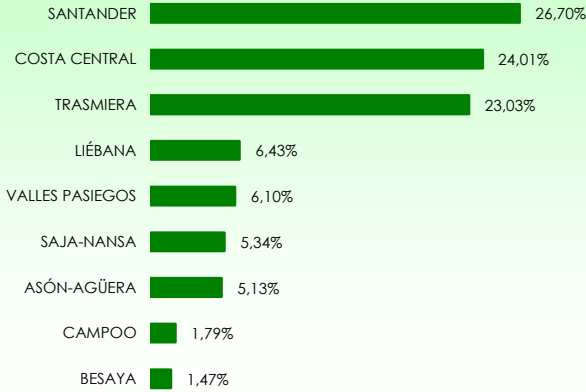

Mapa 1. Estancia media y plazas por categorías



Gráfico 1. Viajeros y pernoctaciones según procedencia



Los grados de ocupación por zonas turísticas en el mes de julio han sido los siguientes:

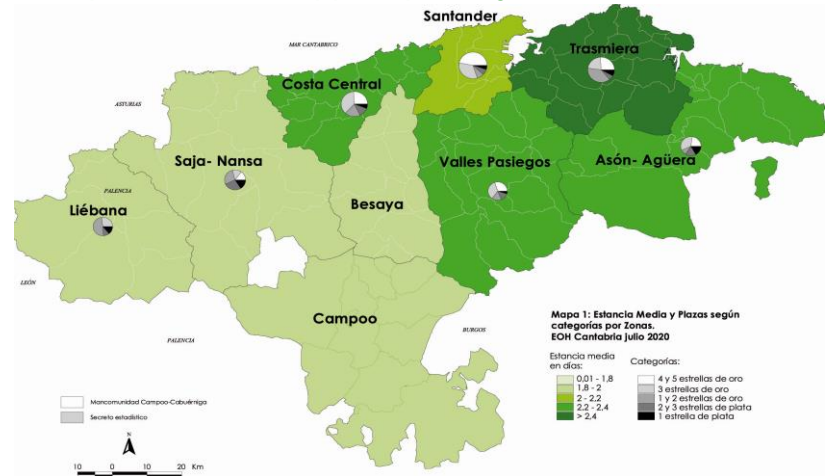
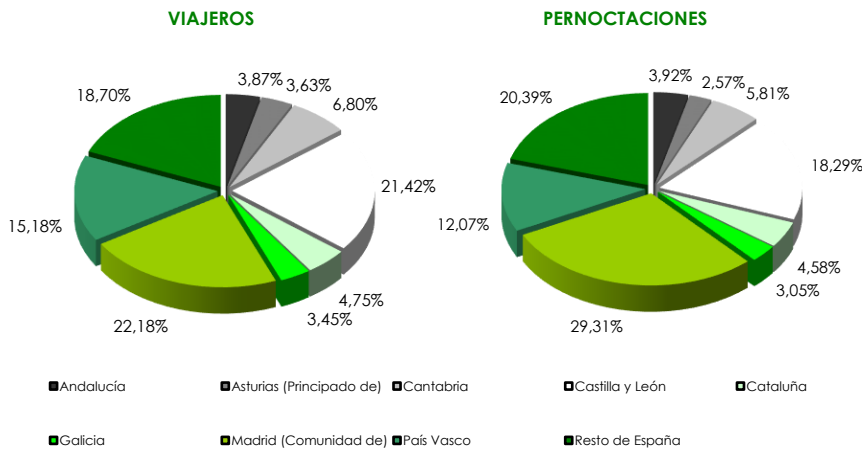
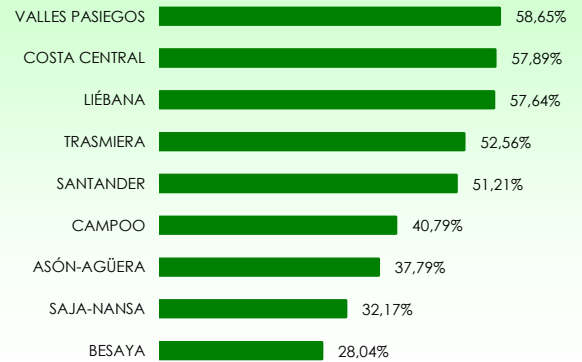

Mapa 2. Grado de ocupación y pernoctaciones por categoría

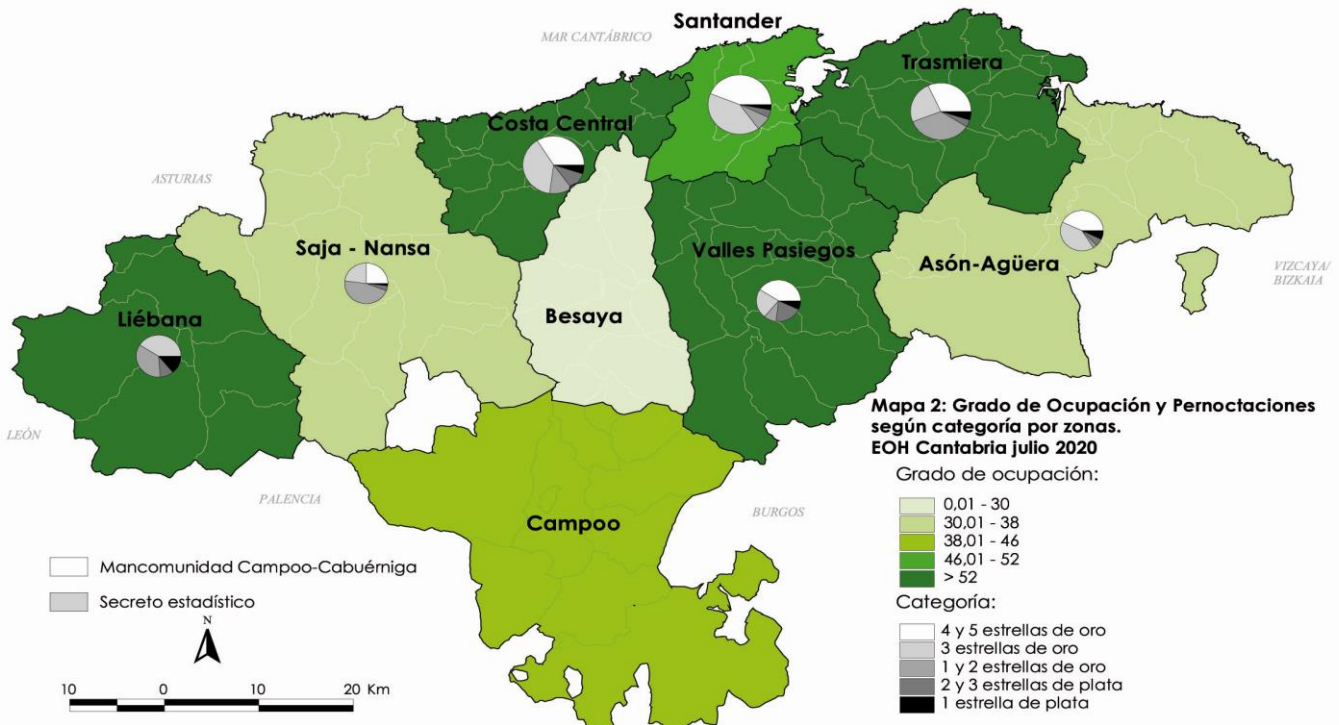

## Clasificación según procedencia

|             | VIAJEROS                 | ESTANCIA MEDIA (días) |              |              |               |              |              |               |               |                 |                | GRADO DE OCUPACIÓN Y ESTANCIA MEDIA |              |              |               |               |               |               |               |                 |                | PERNOCTACIONES           |                     |
|-------------|--------------------------|-----------------------|--------------|--------------|---------------|--------------|--------------|---------------|---------------|-----------------|----------------|-------------------------------------|--------------|--------------|---------------|---------------|---------------|---------------|---------------|-----------------|----------------|--------------------------|---------------------|
|             |                          | ASÓN-AGÜERA           | BESAYA       | CAMPOO       | COSTA CENTRAL | LIÉBANA      | SAJA-NANSA   | SANTANDER     | TRASMIERA     | VALLES PASIEGOS | CANTABRIA      | ASÓN-AGÜERA                         | BESAYA       | CAMPOO       | COSTA CENTRAL | LIÉBANA       | SAJA-NANSA    | SANTANDER     | TRASMIERA     | VALLES PASIEGOS | CANTABRIA      |                          |                     |
| ESPAÑOLES   | Andalucía                | 12                    | 41           | 344          | 481           | 240          | 218          | 704           | 667           | 2.071           | 4.778          | *                                   | 52           | 1.680        | 996           | 271           | 250           | 1.302         | 1.666         | 4.532           | 10.767         | Andalucía                | ESPAÑOLES           |
|             | Asturias (Principado de) | 180                   | 101          | 25           | 888           | 507          | 404          | 889           | 1.310         | 1.78            | 4.482          | 239                                 | 154          | 31           | 1.468         | 529           | 524           | 1.289         | 2.390         | 435             | 7.059          | Asturias (Principado de) |                     |
|             | Cantabria                | 909                   | 144          | 98           | 251           | 2.051        | 535          | 1.746         | 1.895         | 765             | 8.395          | 1.927                               | 174          | 105          | 410           | 4.054         | 723           | 2.577         | 4.627         | 1.361           | 15.958         | Cantabria                |                     |
|             | Castilla y León          | 378                   | 491          | 281          | 8.839         | 1.039        | 2.488        | 7.929         | 4.240         | 760             | 26.445         | 579                                 | 710          | 385          | 18.657        | 1.225         | 3.998         | 13.165        | 8.905         | 2.613           | 50.237         | Castilla y León          |                     |
|             | Cataluña                 | 236                   | 101          | 251          | 1.042         | 328          | 328          | 2.115         | 1.148         | 313             | 5.864          | 295                                 | 300          | 317          | 2.861         | 368           | 670           | 3.968         | 2.880         | 921             | 12.580         | Cataluña                 |                     |
|             | Galicia                  | 202                   | 241          | 56           | 1.167         | 410          | 273          | 1.086         | 730           | 93              | 4.259          | 197                                 | 408          | 78           | 2.070         | 790           | 484           | 1.601         | 2.258         | 288             | 8.377          | Galicia                  |                     |
|             | Madrid (Comunidad de)    | 337                   | 329          | 491          | 6.641         | 921          | 1.738        | 10.217        | 5.456         | 1.254           | 27.383         | 990                                 | 1.208        | 825          | 22.923        | 1.397         | 3.860         | 27.829        | 17.663        | 3.811           | 80.506         | Madrid (Comunidad de)    |                     |
|             | País Vasco               | 730                   | 271          | 426          | 4.760         | 2.033        | 1.031        | 2.426         | 5.894         | 1.171           | 18.741         | 1.585                               | 359          | 792          | 9.135         | 3.790         | 1.642         | 4.138         | 9.451         | 2.260           | 33.153         | País Vasco               |                     |
|             | Resto de España          | 3.185                 | 294          | 379          | 4.330         | 1.584        | 851          | 5.599         | 5.921         | 942             | 23.087         | 8.554                               | 548          | 661          | 10.670        | 4.378         | 1.963         | 11.469        | 15.989        | 1.772           | 56.005         | Resto de España          |                     |
|             | <b>Total</b>             | <b>6.169</b>          | <b>2.013</b> | <b>2.352</b> | <b>28.399</b> | <b>9.112</b> | <b>7.867</b> | <b>32.713</b> | <b>27.261</b> | <b>7.547</b>    | <b>123.433</b> | <b>14.383</b>                       | <b>3.914</b> | <b>4.875</b> | <b>69.189</b> | <b>17.005</b> | <b>14.114</b> | <b>67.338</b> | <b>65.830</b> | <b>17.994</b>   | <b>274.642</b> | <b>Total</b>             |                     |
| EXTRANJEROS | Alemania                 | *                     | *            | *            | 80            | 186          | 47           | 212           | *             | 534             | *              | *                                   | *            | 100          | 475           | 55            | 262           | *             | *             | 903             | Alemania       | EXTRANJEROS              |                     |
|             | América                  | *                     | 22           | *            | 85            | *            | *            | 581           | 37            | 751             | *              | 53                                  | *            | 148          | *             | 1.139         | 39            | 27            | 1.436         | América         |                |                          |                     |
|             | Francia                  | 40                    | 31           | *            | 448           | 115          | 144          | 1.148         | 536           | 111             | 2.581          | 94                                  | 70           | *            | 924           | 413           | 2.151         | 1.029         | 138           | 5.080           | Francia        |                          |                     |
|             | Italia                   | 44                    | 60           | *            | 15            | 18           | *            | 94            | 90            | 17              | 342            | 422                                 | 149          | *            | 48            | 21            | *             | 260           | 227           | 63              | 1.195          |                          | Italia              |
|             | Portugal                 | *                     | *            | *            | 65            | *            | 12           | 119           | *             | 10              | 231            | *                                   | 22           | *            | 134           | *             | 263           | *             | 20            | 470             | Portugal       |                          |                     |
|             | Reino Unido              | *                     | 42           | 18           | 138           | 247          | 35           | 846           | 103           | *               | 1.439          | *                                   | 78           | *            | 172           | 1.084         | 98            | 1.314         | 169           | *               | 2.949          |                          | Reino Unido         |
|             | Resto del mundo          | *                     | *            | 322          | 230           | 144          | 631          | 2.189         | 201           | *               | 3.731          | *                                   | *            | 425          | 329           | 184           | 1.121         | 4.057         | 964           | *               | 7.093          |                          | Resto del mundo     |
|             | Resto Europa             | *                     | 59           | *            | 91            | *            | 23           | 220           | 124           | *               | 538            | *                                   | 79           | *            | 130           | *             | 380           | 264           | *             | 918             | Resto Europa   |                          |                     |
|             | Resto Unión Europea      | 235                   | 17           | *            | 437           | 185          | 97           | 1.539         | 265           | 11              | 2.795          | 412                                 | *            | *            | 707           | 212           | 132           | 2.749         | 404           | *               | 4.658          |                          | Resto Unión Europea |
|             | <b>Total</b>             | <b>341</b>            | <b>253</b>   | <b>366</b>   | <b>1.588</b>  | <b>912</b>   | <b>1.002</b> | <b>6.946</b>  | <b>1.366</b>  | <b>170</b>      | <b>12.944</b>  | <b>968</b>                          | <b>484</b>   | <b>478</b>   | <b>2.692</b>  | <b>2.245</b>  | <b>1.873</b>  | <b>12.575</b> | <b>3.107</b>  | <b>280</b>      | <b>24.703</b>  |                          | <b>Total</b>        |

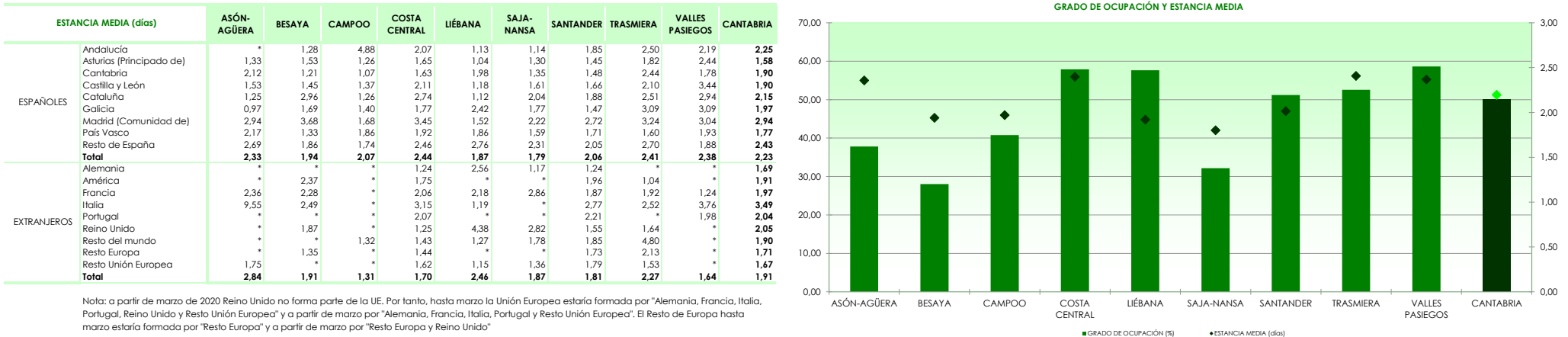

Nota: a partir de marzo de 2020 Reino Unido no forma parte de la UE. Por tanto, hasta marzo la Unión Europea estaría formada por "Alemania, Francia, Italia, Portugal, Reino Unido y Resto Unión Europea" y a partir de marzo por "Alemania, Francia, Italia, Portugal y Resto Unión Europea". El Resto de Europa hasta marzo estaría formada por "Resto Europa" y a partir de marzo por "Resto Europa y Reino Unido"

## Clasificación según categoría

|           | VIAJEROS           | ESTANCIA MEDIA (días) |              |              |               |               |              |               |               |                 |                | GRADO DE OCUPACION (%) |              |              |               |               |               |               |               |                 |                    | PERNOCTACIONES     |           |
|-----------|--------------------|-----------------------|--------------|--------------|---------------|---------------|--------------|---------------|---------------|-----------------|----------------|------------------------|--------------|--------------|---------------|---------------|---------------|---------------|---------------|-----------------|--------------------|--------------------|-----------|
|           |                    | ASÓN-AGÜERA           | BESAYA       | CAMPOO       | COSTA CENTRAL | LIÉBANA       | SAJA-NANSA   | SANTANDER     | TRASMIERA     | VALLES PASIEGOS | CANTABRIA      | ASÓN-AGÜERA            | BESAYA       | CAMPOO       | COSTA CENTRAL | LIÉBANA       | SAJA-NANSA    | SANTANDER     | TRASMIERA     | VALLES PASIEGOS | CANTABRIA          |                    |           |
| CATEGORÍA | Estrellas de oro   | 4.742                 | *            | *            | 25.633        | 6.872         | 8.143        | 36.220        | 26.635        | 5.338           | 117.652        | 13.439                 | *            | *            | 61.558        | 14.635        | 15.013        | 74.146        | 62.003        | 13.335          | 261.385            | Estrellas de oro   | CATEGORÍA |
|           | Estrellas de plata | 1.769                 | *            | *            | 4.355         | 3.152         | 726          | 3.438         | 1.991         | 18.725          | 1.912          | *                      | *            | 10.324       | 4.615         | 974           | 5.766         | 6.934         | 4.938         | 37.960          | Estrellas de plata |                    |           |
|           | <b>Total</b>       | <b>6.510</b>          | <b>2.266</b> | <b>2.717</b> | <b>29.988</b> | <b>10.024</b> | <b>8.869</b> | <b>39.659</b> | <b>28.627</b> | <b>7.329</b>    | <b>136.377</b> | <b>15.351</b>          | <b>4.399</b> | <b>5.354</b> | <b>71.882</b> | <b>19.250</b> | <b>15.987</b> | <b>79.913</b> | <b>68.937</b> | <b>18.273</b>   | <b>299.345</b>     | <b>Total</b>       |           |
| CATEGORÍA | Estrellas de oro   | 2,83                  | *            | *            | 2,40          | 2,13          | 1,84         | 2,05          | 2,33          | 2,50            | 2,22           | 49,58                  | *            | *            | 60,34         | 57,35         | 52,95         | 53,61         | 55,19         | 52,46           | 54,63              | Estrellas de oro   | CATEGORÍA |
|           | Estrellas de plata | 1,08                  | *            | *            | 2,37          | 1,46          | 1,34         | 1,68          | 3,48          | 2,08            | 2,03           | 14,15                  | *            | *            | 46,62         | 58,59         | 4,56          | 32,47         | 36,87         | 86,08           | 32,55              | Estrellas de plata |           |
|           | <b>Total</b>       | <b>2,36</b>           | <b>1,94</b>  | <b>1,97</b>  | <b>2,40</b>   | <b>1,92</b>   | <b>1,80</b>  | <b>2,02</b>   | <b>2,41</b>   | <b>2,37</b>     | <b>2,19</b>    | <b>37,79</b>           | <b>28,04</b> | <b>40,79</b> | <b>57,89</b>  | <b>57,64</b>  | <b>32,17</b>  | <b>51,21</b>  | <b>52,56</b>  | <b>58,65</b>    | <b>50,07</b>       | <b>Total</b>       |           |
| CATEGORÍA | Estrellas de oro   | 10                    | *            | *            | 51            | 13            | 14           | 30            | 47            | 9               | 182            | 861                    | *            | *            | 3.278         | 814           | 910           | 4.406         | 3.523         | 782             | 15.198             | Estrellas de oro   | CATEGORÍA |
|           | Estrellas de plata | 17                    | *            | *            | 42            | 12            | 25           | 33            | 25            | 12              | 181            | 436                    | *            | *            | 708           | 254           | 689           | 568           | 604           | 184             | 3.747              | Estrellas de plata |           |
|           | <b>Total</b>       | <b>27</b>             | <b>11</b>    | <b>13</b>    | <b>92</b>     | <b>24</b>     | <b>40</b>    | <b>63</b>     | <b>72</b>     | <b>21</b>       | <b>363</b>     | <b>1.297</b>           | <b>506</b>   | <b>422</b>   | <b>3.986</b>  | <b>1.068</b>  | <b>1.599</b>  | <b>4.974</b>  | <b>4.127</b>  | <b>967</b>      | <b>18.945</b>      | <b>Total</b>       |           |

(1) Se consideran oro los siguientes establecimientos: hotel, hotel-apartamento, hotel-residencia, motel, parador nacional y residencia-apartamento.

(2) Se consideran plata los siguientes establecimientos: hostel, hostel general, hostel especial, pensión, ciudad de vacaciones, fonda, casa de huéspedes y otros.

## ZONAS Y MUNICIPIOS:

ASÓN-AGÜERA: Ampuero, Arredondo, Colindres, Ramales de la Victoria, Castro-Urdiales, Rasines, Soba, Guriezo, Liendo, Limpias, Laredo, Valle de Villaverde y Ruesga  
 BESAYA: Anievas, Bárcena de Pie de Concha, Arenas de Iguña, Ciezo, Los Corrales de Buelna, Torrelavega, San Felices de Buelna, Mollado y Cartes  
 CAMPOO: Campo de Yuso, Valdeolea, Valderredible, Hermandad de Campo de Suso, Campo de Enmedio, Valdeprado del Río, Santurde de Reinosa, San Miguel de Aguayo, Las Rozas de Valdearroyo, Pesquera y Reinosa  
 COSTA CENTRAL: Alfiz de Lloredo, Mazcuerras, Udías, Suances, Santillana del Mar, Ruiloba, Reocin, Polanco, Miengo, Comillas y Cabezón de la Sal  
 LIÉBANA: Cabezón de Liébana, Camaleño, Vega de Liébana, Tresviso, Potes, Pesaguero y Cillorigo de Liébana  
 SAJA-NANSA: Cabuerniga, Peñarubia, Tudanca, Val de San Vicente, Lamason, Herrerías, Valdalga, Los Tojos, San Vicente de la Barquera, Rionansa, Ruento y Polaciones  
 SANTANDER: El Astillero, Camargo, Villaescusa, Santander, Santa Cruz de Bezana y Priélagos  
 TRASMIERA: Argoños, Bárcena de Cicero, Ribamontan al Mar, Solorzano, Meruelo, Medio Cudeyo, Marina de Cudeyo, Hazas de Cesto, Escalante, Entrambasaguas, Voto, Santaña, Riotuerto, Ribamontan al Monte, Noja, Bareyo y Arnauero  
 VALLES PASIEGOS: Castañeda, Corvera de Toranzo, Miera, Penagos, Puente Viego, San Pedro del Romeral, Santa María de Cayón, Liérganes, Luena, Villafufre, Villacarriedo, Vega de Pas, Selaya, Saro, Santurde de Toranzo y San Roque de Riomeria

## NOTAS:

.. Sin dato  
 \* Secreto estadístico