

I. Afiliados por régimen y ramas de actividad

CNAE 2009	R. General	R.E.T.A.	Total Afiliados
01 Agricultura, ganadería, caza y servicios relacionados con las mismas	139	4.964	5.495
02 Silvicultura y explotación forestal	206	105	396
03 Pesca y acuicultura	15	28	673
05 Extracción de antracita, hulla y lignito	0	5	5
06 Extracción de crudo de petróleo y gas natural	1	0	1
07 Extracción de minerales metálicos	3	0	3
08 Otras industrias extractivas	281	14	295
09 Actividades de apoyo a las industrias extractivas	1	2	3
10 Industria de la alimentación	4.786	434	5.220
11 Fabricación de bebidas	197	47	244
12 Industria del tabaco	292	0	292
13 Industria textil	459	39	498
14 Confección de prendas de vestir	141	55	196
15 Industria del cuero y del calzado	3	9	12
16 Industria de la madera y del corcho, excepto muebles; cestería y espartería	469	280	749
17 Industria del papel	126	6	132
18 Artes gráficas y reproducción de soportes grabados	465	136	601
19 Coquerías y refinado de petróleo	0	2	2
20 Industria química	1.241	29	1.270
21 Fabricación de productos farmacéuticos	264	2	266
22 Fabricación de productos de caucho y plásticos	1.227	27	1.254
23 Fabricación de otros productos minerales no metálicos	750	105	855
24 Metalurgia; fabricación de productos de hierro, acero y ferroaleaciones	2.138	56	2.194
25 Fabricación de productos metálicos, excepto maquinaria y equipo	5.406	404	5.810
26 Fabricación de productos informáticos, electrónicos y ópticos	66	10	76
27 Fabricación de material y equipo eléctrico	1.078	17	1.095
28 Fabricación de maquinaria y equipo n.c.o.p.	1.189	115	1.304
29 Fabricación de vehículos de motor, remolques y semirremolques	2.686	17	2.703
30 Fabricación de otro material de transporte	261	16	277
31 Fabricación de muebles	189	130	319
32 Otras industrias manufactureras	221	77	298
33 Reparación e instalación de maquinaria y equipo	650	236	915
35 Suministro de energía eléctrica, gas, vapor y aire acondicionado	411	10	421
36 Captación, depuración y distribución de agua	485	5	490
37 Recogida y tratamiento de aguas residuales	20	3	23
38 Recogida, tratamiento y eliminación de residuos; valorización	1.229	20	1.249
39 Actividades de descontaminación y otros servicios de gestión de residuos	2	1	3
41 Construcción de edificios	2.908	1.319	4.227
42 Ingeniería civil	352	72	425
43 Actividades de construcción especializada	4.524	4.186	8.713
45 Venta y reparación de vehículos de motor y motocicletas	2.668	1.055	3.723
46 Comercio al por mayor e intermediarios del comercio, excepto de vehículos de motor y motocicletas	5.609	2.048	7.658
47 Comercio al por menor, excepto de vehículos de motor y motocicletas	15.611	7.031	22.642
49 Transporte terrestre y por tubería	4.490	2.235	6.725
50 Transporte marítimo y por vías navegables interiores	0	5	83
51 Transporte aéreo	42	1	43
52 Almacenamiento y actividades anexas al transporte	1.608	60	1.748
53 Actividades postales y de correos	482	67	549
55 Servicios de alojamiento	2.346	653	2.999
56 Servicios de comidas y bebidas	8.940	4.563	13.503
58 Edición	279	92	371
59 Actividades cinematográficas, de vídeo y de programas de televisión, grabación de sonido y edición musical	58	46	104
60 Actividades de programación y emisión de radio y televisión	138	19	157
61 Telecomunicaciones	355	44	399
62 Programación, consultoría y otras actividades relacionadas con la informática	898	218	1.116
63 Servicios de información	98	40	138
64 Servicios financieros, excepto seguros y fondos de pensiones	2.186	6	2.192
65 Seguros, reaseguros y fondos de pensiones, excepto Seguridad Social obligatoria	295	24	319
66 Actividades auxiliares a los servicios financieros y a los seguros	418	617	1.035
68 Actividades inmobiliarias	494	334	828
69 Actividades jurídicas y de contabilidad	1.814	872	2.686
70 Actividades de las sedes centrales; actividades de consultoría de gestión empresarial	387	188	575
71 Servicios técnicos de arquitectura e ingeniería; ensayos y análisis técnicos	1.351	740	2.091
72 Investigación y desarrollo	615	98	713
73 Publicidad y estudios de mercado	337	208	545
74 Otras actividades profesionales, científicas y técnicas	388	466	854
75 Actividades veterinarias	173	172	345
77 Actividades de alquiler	708	199	907
78 Actividades relacionadas con el empleo	1.948	14	1.962

(continúa en página siguiente)

Notas generales:

- (1) En este Boletín en el Régimen General y en el Total Afiliados no se han clasificado 384 afiliados porque no constan datos de dichos registros.
- (2) El Régimen General no incluye el S.E.Agrario ni el S.E.E.Hogar, que sí están incluidos en el Total Afiliados junto con el resto de regímenes.
- (3) En este Boletín en el S.E.Agrario y en el Total Afiliados no se incluyen los afiliados del 0161. RG Sistema Especial Agrario. Inactividad.

CNAE 2009	R.General	R.E.T.A.	Total Afiliados
79 Actividades de agencias de viajes, operadores turísticos, servicios de reservas y actividades relacionadas con los mismos	229	123	352
80 Actividades de seguridad e investigación	1.145	20	1.165
81 Servicios a edificios y actividades de jardinería	6.476	739	7.224
82 Actividades administrativas de oficina y otras actividades auxiliares a las empresas	2.494	309	2.803
84 Administración Pública y defensa; Seguridad Social obligatoria	12.345	8	12.353
85 Educación	9.632	1.186	10.818
86 Actividades sanitarias	11.727	1.026	12.804
87 Asistencia en establecimientos residenciales	2.965	40	3.005
88 Actividades de servicios sociales sin alojamiento	2.343	51	2.394
90 Actividades de creación, artísticas y espectáculos	175	230	405
91 Actividades de bibliotecas, archivos, museos y otras actividades culturales	72	18	90
92 Actividades de juegos de azar y apuestas	343	73	416
93 Actividades deportivas, recreativas y de entretenimiento	1.648	316	1.966
94 Actividades asociativas	1.228	175	1.436
95 Reparación de ordenadores, efectos personales y artículos de uso doméstico	329	747	1.076
96 Otros servicios personales	2.428	1.827	4.255
97 Actividades de los hogares como empleadores de personal doméstico	508	4	6.190
98 Actividades de los hogares como productores de bienes y servicios para uso propio	0	0	0
99 Actividades de organizaciones y organismos extraterritoriales	0	0	0
Total	145.704	41.990	194.766

2. Afiliados por régimen según localización del establecimiento o municipio de residencia del afiliado

Zonas y Municipios	Localización del establecimiento			Municipio de residencia del afiliado		
	R. General	R.E.T.A.	Total Afiliados	R. General	R.E.T.A.	Total Afiliados
Santander	71.228	10.813	85.284	46.166	9.707	58.815
A.I. Santander	28.472	8.894	38.483	34.763	9.845	45.981
Astillero (El)	4.819	1.077	5.985	5.165	1.003	6.329
Camargo	10.663	1.989	12.840	8.818	1.942	11.056
Castañeda	139	142	298	681	167	876
Entrambasaguas	760	412	1.199	1.038	462	1.550
Liérganes	243	258	530	575	276	891
Marina de Cudeyo	1.296	417	1.797	1.379	419	1.883
Medio Cudeyo	2.441	709	3.221	2.004	653	2.774
Penagos	330	122	467	503	132	647
Pielagos	2.373	1.275	3.847	5.823	1.804	7.841
Puente Viesgo	511	172	700	671	184	886
Ribamontán al Mar	287	443	837	748	477	1.307
Ribamontán al Monte	197	219	455	430	239	701
Riotuerto	136	153	307	315	171	511
Santa Cruz de Bezana	2.285	700	3.135	3.348	1.027	4.467
Santa María de Cayón	1.848	616	2.516	2.403	623	3.096
Villaescusa	144	190	349	862	266	1.166
Torrelavega	12.745	3.612	16.643	13.420	3.198	17.080
A.I. Torrelavega	12.808	6.358	19.843	18.905	6.664	26.370
Alfoz de Lloredo	165	205	393	462	228	705
Anievas	9	29	39	58	27	86
Arenas de Iguña	233	136	378	400	132	541
Bárcena de Pie de Concha	36	58	95	174	62	238
Cabezón de la Sal	1.488	736	2.262	2.122	688	2.885
Cabuérniga	94	107	211	174	113	298
Cartes	1.183	335	1.529	1.510	344	1.885
Cieza	12	31	49	117	33	154
Comillas	344	240	649	378	219	649
Corrales de Buelna (Los)	2.541	694	3.269	2.884	640	3.587
Mazcuerras	100	140	266	430	177	627
Miengo	580	280	898	1.044	350	1.442
Molledo	116	155	283	301	153	471
Polanco	1.004	321	1.343	1.404	326	1.760
Reocín	1.384	510	1.939	2.134	595	2.806
Ruente	58	79	146	179	75	261
Ruiloba	69	78	163	127	84	228
San Felices de Buelna	658	121	785	505	124	644
San Vicente de la Barquera	766	485	1.346	678	465	1.247
Sanfillana del Mar	461	361	865	900	421	1.353
Suances	793	535	1.393	1.795	700	2.568
Tojos (Los)	35	62	97	46	61	107
Udías	35	63	100	207	77	296
Val de San Vicente	433	351	874	450	323	839
Valdáliga	211	246	471	426	247	693
Costera oriental	14.344	7.120	22.417	14.925	6.936	22.750
Ampuero	564	309	891	868	324	1.207
Argoños	79	116	239	236	148	416
Arnuero	261	233	537	332	263	614
Bárcena de Cicero	1.291	324	1.653	779	347	1.165
Bareyo	149	240	421	371	255	658
Castro-Urdiales	3.876	1.979	6.128	3.519	1.827	5.616
Colindres	794	588	1.457	1.768	612	2.468
Escalante	38	76	124	141	75	227
Guriezo	583	184	800	311	186	522
Hazas de Cesto	179	145	341	321	151	485
Laredo	3.259	1.040	4.427	2.310	952	3.368
Liendo	118	90	229	170	100	277
Limpias	228	108	340	327	130	464

(continúa en página siguiente)

Zonas y Municipios	Localización del establecimiento			Municipio de residencia del afiliado		
	R. General	R.E.T.A.	Total Afiliados	R. General	R.E.T.A.	Total Afiliados
Meruelo	432	169	619	378	173	569
Noja	380	373	782	346	292	666
Santoña	1.894	752	2.771	2.094	711	2.947
Solórzano	37	138	183	175	134	318
Voto	182	256	475	479	256	763
Valles interiores	6.107	5.190	11.632	9.257	5.122	14.732
Arredondo	45	96	142	57	92	151
Cabezón de Liébana	53	73	135	71	74	155
Camaleño	104	162	278	129	151	288
Campoo de Enmedio	247	228	490	1.070	280	1.362
Campoo de Yuso	54	105	165	115	104	224
Cillorigo de Liébana	74	156	241	259	174	449
Corvera de Toranzo	381	221	611	472	223	710
Hermanidad de Campoo de Suso	181	173	363	316	180	502
Herrerías	26	61	95	107	57	172
Lamasón	8	44	55	34	45	83
Luenta	9	92	107	83	89	180
Miera	8	45	54	76	45	124
Peñarubia	55	33	93	29	30	62
Pesaguero	15	51	68	46	54	104
Pesquera	6	7	13	11	8	19
Ramales de la Victoria	463	321	802	525	307	853
Polaciones	14	42	57	20	42	63
Potes	264	234	519	299	209	526
Rasines	26	94	131	133	99	240
Reinosa	2.718	722	3.474	2.687	645	3.381
Rionansa	111	126	243	196	116	324
Rozas de Valdearroyo (Las)	8	25	36	32	25	57
Ruesga	29	142	178	141	147	296
San Miguel de Aguayo	11	15	28	22	15	37
San Pedro del Romeral	28	97	127	64	92	157
San Roque de Riomiera	18	53	71	56	54	111
Santiurde de Reinosa	73	30	128	44	27	73
Santiurde de Toranzo	43	129	181	359	139	513
Saro	11	65	78	91	64	161
Selaya	186	303	498	444	286	746
Soba	43	302	351	135	294	437
Tresviso	3	7	10	2	7	9
Tudanca	14	26	40	17	23	42
Valdeolea	188	103	297	186	103	292
Valdeprado del Río	10	21	36	32	16	50
Valderredible	78	115	206	83	120	217
Valle de Villaverde	14	41	64	15	34	54
Vega de Liébana	35	126	178	102	130	241
Vega de Pas	69	121	190	157	118	279
Villacarriedo	347	274	644	322	289	633
Villafuere	37	109	155	218	115	355
Munic. desc. Cantabria	0	1	1	56	2	88
Otras provincias	0	2	463	8.212	516	8.950
Total	145.704	41.990	194.766	145.704	41.990	194.766

3. Total de afiliados por sector de actividad según localización del establecimiento o municipio de residencia del afiliado

Zonas y Municipios	Localización del establecimiento				Municipio de residencia del afiliado			
	S. primario	Industria	Construc.	Servicios	S. primario	Industria	Construc.	Servicios
Santander	322	4.943	2.849	77.170	267	5.666	2.539	50.343
A.I. Santander	1.405	10.401	3.712	22.965	1.361	7.969	3.175	33.476
Astillero (El)	38	2.541	536	2.870	38	1.279	378	4.634
Camargo	104	3.108	1.340	8.288	89	1.918	679	8.370
Castañeda	19	35	77	167	22	204	89	561
Entrambasaguas	152	380	97	570	146	238	116	1.050
Liérganes	96	51	41	342	90	145	73	583
Marina de Cudeyo	131	825	140	701	125	310	122	1.326
Medio Cudeyo	80	1.012	243	1.886	91	527	211	1.945
Penagos	54	37	15	361	50	164	39	394
Piélagos	141	534	440	2.732	146	1.146	554	5.995
Puente Viesgo	52	127	90	431	48	187	103	548
Ribamontán al Mar	150	30	81	576	133	134	90	950
Ribamontán al Monte	104	22	76	253	98	92	67	444
Riotuerto	64	29	39	175	71	72	37	331
Santa Cruz de Bezana	40	478	292	2.325	40	512	287	3.628
Santa María de Cayón	143	1.161	151	1.061	137	823	230	1.906
Villaescusa	37	31	54	227	37	218	100	811
Torrelavega	176	2.021	1.404	13.042	164	2.716	1.285	12.915
A.I. Torrelavega	1.326	4.776	2.364	11.377	1.334	4.621	2.636	17.779
Alfoz de Lloredo	62	24	71	236	54	79	94	478
Anievas	17	3	4	15	15	24	10	37
Arenas de Iguña	54	138	40	146	55	154	49	283
Bárcena de Pie de Concha	23	2	14	56	23	45	25	145
Cabezón de la Sal	41	566	259	1.396	58	539	328	1.960
Cabuérniga	57	7	17	130	59	18	32	189
Cartes	14	506	211	798	19	347	146	1.373

(continúa en página siguiente)

Zonas y Municipios	Localización del establecimiento				Municipio de residencia del afiliado			
	S. primario	Industria	Construc.	Servicios	S. primario	Industria	Construc.	Servicios
Cieza	15	2	8	24	13	47	11	83
Comillas	56	53	49	491	59	46	66	478
Corrales de Buelna (Los)	73	1.186	211	1.799	77	972	272	2.266
Mazcuerras	52	16	83	115	51	106	98	372
Miengo	38	193	129	538	30	216	129	1.067
Molledo	76	7	47	153	73	81	48	269
Palanco	22	570	151	600	26	356	137	1.241
Reocín	62	671	208	998	73	445	288	2.000
Ruente	30	11	14	91	28	38	31	164
Ruiloba	26	4	49	84	21	14	44	149
San Felices de Buelna	21	515	91	158	23	170	79	372
San Vicente de la Barquera	140	65	131	1.010	144	94	137	872
Santillana del Mar	81	39	130	615	81	197	122	953
Suances	67	77	185	1.064	70	424	265	1.809
Tojos (Los)	28	3	4	62	30	7	12	58
Udías	19	3	20	58	24	43	34	195
Val de San Vicente	141	91	157	485	112	85	78	564
Valdáliga	111	24	81	255	116	74	101	402
Costera oriental	1.055	4.695	1.979	14.688	1.075	4.155	1.934	15.586
Ampuero	50	421	64	356	50	329	104	724
Argoños	37	28	28	146	33	85	26	272
Armuero	73	21	48	395	68	72	52	422
Bárcena de Cicero	75	1.015	83	480	84	214	113	754
Bareyo	101	11	66	243	102	86	79	391
Castro-Urdiales	75	1.066	515	4.472	83	781	459	4.293
Colindres	45	98	214	1.100	60	576	227	1.605
Escalante	26	14	8	76	30	55	13	129
Guriezo	67	433	104	196	66	105	58	293
Hazas de Cesto	62	75	14	190	65	80	20	320
Laredo	59	422	306	3.640	53	566	307	2.442
Liendo	14	10	47	158	13	34	35	195
Limpias	12	67	31	230	15	82	34	333
Meruelo	44	270	80	225	43	131	60	335
Noja	15	20	128	619	21	54	90	501
Santoña	57	654	151	1.909	65	688	157	2.037
Solórzano	90	2	17	74	87	35	28	168
Voto	153	68	75	179	137	182	72	372
Valles interiores	2.279	2.239	1.057	6.057	2.254	2.647	1.237	8.594
Arredondo	53	10	21	58	53	18	14	66
Cabezón de Liébana	34	12	26	63	35	13	18	89
Camaleño	77	24	16	161	73	22	19	174
Campoo de Enmedio	58	78	74	280	59	423	95	785
Campoo de Yuso	64	16	8	77	63	36	12	113
Cillorigo de Liébana	59	26	29	127	61	36	42	310
Corvera de Toranzo	98	79	38	396	68	115	63	464
Hermandad de Campoo de Suso	86	44	37	196	85	106	42	269
Herrerías	29	3	12	51	37	11	33	91
Lamasón	40	0	0	15	41	2	7	33
Luenta	57	4	10	36	55	13	22	90
Miera	28	0	5	21	28	12	16	68
Peñarubia	15	1	10	67	14	2	10	36
Pesaguero	30	2	9	27	30	4	12	58
Pesquera	2	1	0	10	2	9	1	7
Ramales de la Victoria	46	133	168	455	54	155	89	555
Palaciones	31	6	0	20	32	8	1	22
Potes	6	32	35	446	10	39	41	436
Rasines	57	7	22	45	56	33	23	128
Reinosa	35	1.378	196	1.865	42	916	189	2.234
Rionansa	37	15	26	165	43	30	49	202
Rozas de Valdearroyo (Las)	9	4	5	18	8	7	8	34
Ruesga	89	8	14	67	89	43	27	137
San Miguel de Aguayo	15	0	0	13	15	2	1	19
San Pedro del Romeral	74	5	15	33	74	7	16	60
San Roque de Riomiera	35	0	11	25	36	6	13	56
Santiurde de Reinosa	45	8	20	55	24	19	3	27
Santiurde de Toranzo	51	23	27	80	58	103	67	285
Saro	49	0	10	19	52	25	14	70
Selaya	125	58	60	255	129	120	83	414
Soba	250	17	12	72	245	44	19	129
Tresviso	6	2	0	2	6	2	0	1
Tudanca	13	1	1	25	13	6	4	19
Valdeolea	47	118	19	113	44	59	20	169
Valdeprado del Río	14	1	2	19	12	5	7	26
Valderredible	72	5	22	107	70	9	21	117
Valle de Villaverde	22	2	9	31	22	3	9	20
Vega de Liébana	93	12	14	59	83	15	24	119
Vega de Pas	75	14	8	93	84	27	20	148
Villacarriedo	183	80	40	341	176	83	42	332
Villafufre	70	10	26	49	73	59	41	182
Munic. desc. Cantabria	1	0	0	0	2	2	3	81
Otras provincias	0	0	0	463	107	1.299	556	6.988
Total	6.564	29.075	13.365	145.762	6.564	29.075	13.365	145.762

4. Flujo de afiliados entre la localización del establecimiento y el municipio de residencia del afiliado

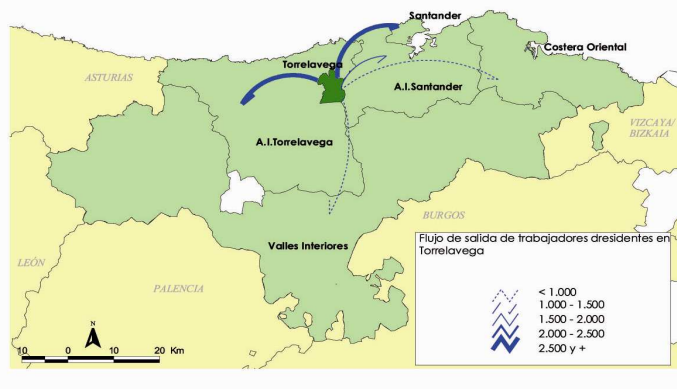
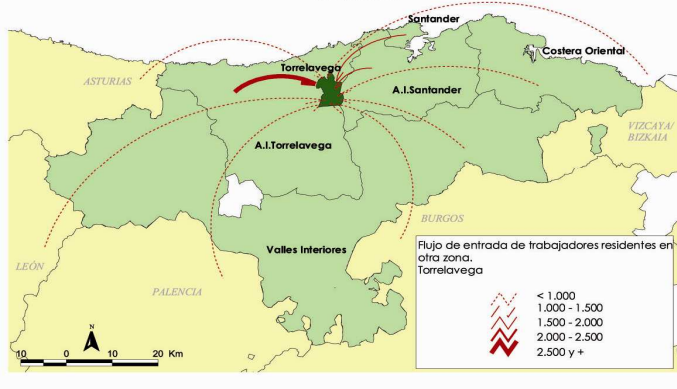
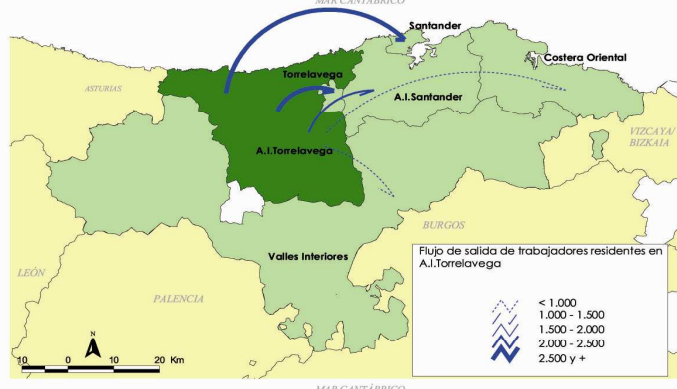
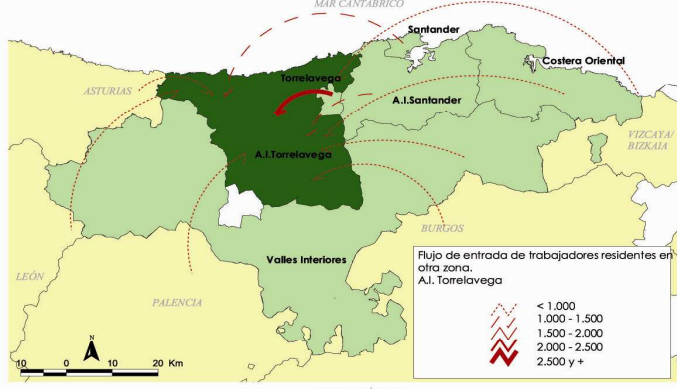
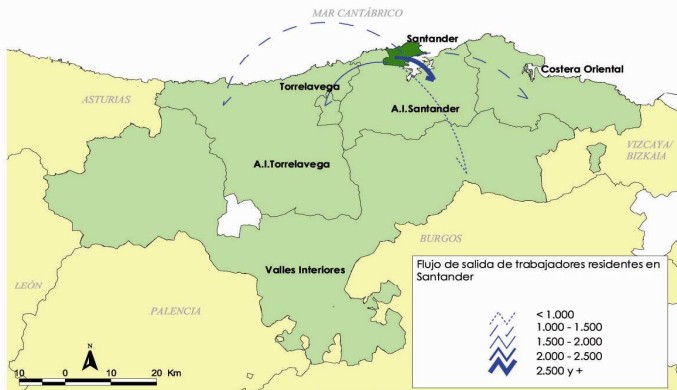
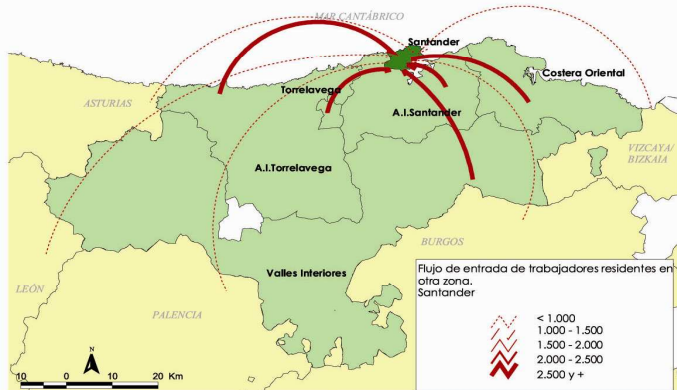
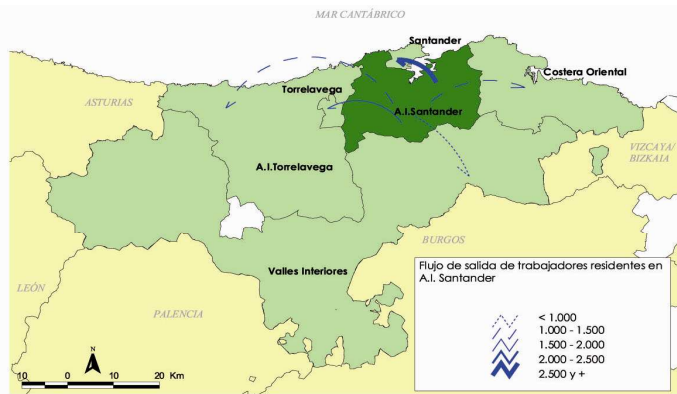

Municipio Residencia del Afiliado	Localización del establecimiento							
	Santander	A.I.Santander	Torrelavega	A.I.Torrelavega	Costera oriental	Valles interiores	Otras Provincias	
Santander	46.044	8.488	1.597	1.050	1.117	389	130	
A.I. Santander	19.137	22.432	1.613	1.150	1.100	408	141	
Torrelavega	4.217	1.665	7.956	2.780	169	210	83	
A.I. Torrelavega	5.477	2.242	4.275	13.717	196	378	85	
Costera oriental	3.340	1.117	252	146	17.694	197	4	
Valles interiores	2.695	1.159	384	405	432	9.643	14	
Munic. desc. Cantabria	36	19	5	7	14	6	0	
Álava	51	36	11	5	33	4	0	
Asturias	660	175	115	199	49	37	0	
Burgos	167	56	22	20	42	29	0	
León	195	30	14	21	27	12	0	
Palencia	218	73	27	19	28	102	0	
Vizcaya	679	214	73	44	1.155	89	1	
Otras provincias	2.368	777	299	280	361	128	5	

5. Total afiliados según sexo y edad por municipio de residencia del afiliado

Zonas y Municipios	Menos de 25 años		25 o más años		Zonas y Municipios	Menos de 25 años		25 o más años	
	Hombre	Mujer	Hombre	Mujer		Hombre	Mujer	Hombre	Mujer
Santander	839	920	27.566	29.462	Guriezo	7	7	286	222
A.I. Santander	734	666	24.167	20.398	Hazas de Cesto	14	10	245	216
Asillero (El)	103	78	3.271	2.874	Laredo	38	38	1.595	1.694
Camargo	183	197	5.801	4.873	Liendo	4	5	129	138
Castañeda	11	14	481	370	Limpias	5	6	227	226
Enrambasaguas	23	14	811	702	Meruelo	10	10	306	243
Liérganes	22	16	443	410	Noja	8	9	335	313
Marina de Cudeyo	31	24	980	848	Santoña	62	45	1.396	1.442
Medio Cudeyo	58	35	1.452	1.227	Solórzano	7	5	166	140
Penagos	13	9	348	277	Voto	11	13	409	330
Piélagos	105	93	4.171	3.468	Valles interiores	301	234	8.053	6.142
Puente Viesgo	15	13	483	375	Arredondo	3	2	92	54
Ribamontán al Mar	16	18	701	571	Cabezón de Liébana	3	0	90	62
Ribamontán al Monte	16	10	393	282	Camaleño	9	0	148	131
Riotuerto	14	5	264	228	Campoo de Enmedio	22	21	767	552
Santa Cruz de Bezana	69	72	2.253	2.073	Campoo de Yuso	5	2	131	86
Santa María de Cayón	33	51	1.688	1.322	Cillorigo de Liébana	9	8	242	190
Villaescusa	22	17	627	498	Corvera de Toranzo	12	20	409	269
Torrelavega	264	304	8.863	7.643	Hermanidad de Campoo de Suso	9	3	284	206
A.I. Torrelavega	509	401	14.640	10.812	Herrerías	11	1	101	59
Alfoz de Lloredo	18	9	411	267	Lamasón	2	1	55	25
Anievas	3	0	58	25	Luenta	4	6	107	63
Arenas de Iguña	12	13	333	183	Miera	2	2	67	53
Bárcena de Pie de Concha	3	2	133	100	Peñarubia	1	0	35	26
Cabezón de la Sal	58	36	1.560	1.230	Pesaguero	3	0	60	41
Cabuérniga	6	5	145	142	Pesquera	0	0	14	5
Cartes	21	27	1.055	782	Ramales de la Victoria	18	12	464	357
Cieza	6	3	86	59	Polaciones	6	1	35	21
Comillas	20	14	344	271	Potes	15	10	259	242
Corrales de Buelna (Los)	61	63	2.075	1.386	Rasines	2	3	126	109
Mazcuerras	15	12	357	243	Reinosa	48	46	1.785	1.502
Miengo	15	18	772	637	Rionansa	7	6	193	118
Molledo	5	9	265	192	Rozas de Valdearroyo (Las)	0	0	34	23
Polanco	26	19	985	730	Ruesga	4	4	153	135
Reocín	59	49	1.529	1.168	San Miguel de Aguayo	1	1	21	14
Ruente	7	6	149	99	San Pedro del Romeral	3	2	74	78
Ruiloba	5	1	138	84	San Roque de Riomiera	2	4	67	38
San Felices de Buelna	17	15	380	232	Santiurde de Reinosa	2	0	44	27
San Vicente de la Barquera	21	31	675	518	Santiurde de Toranzo	10	8	289	206
Santillana del Mar	30	18	734	570	Saro	4	7	89	61
Suances	45	27	1.421	1.074	Selaya	17	17	378	334
Tojos (Los)	2	2	61	42	Soba	4	4	238	191
Udías	13	5	148	130	Tresviso	0	0	7	2
Val de San Vicente	27	8	440	364	Tudanca	0	1	35	6
Valdáliga	14	9	386	284	Valdeolea	10	4	167	111
Costera oriental	389	359	11.284	10.702	Valdeprado del Río	0	1	38	11
Ampuero	17	20	638	531	Valderredible	7	0	129	81
Argoños	11	5	211	189	Valle de Villaverde	0	0	27	27
Arnuero	9	10	323	272	Vega de Liébana	3	2	133	103
Bárcena de Cicero	19	10	631	505	Vega de Pas	7	9	133	130
Bareyo	15	9	352	282	Villacarriedo	27	20	329	257
Castro-Urdiales	97	104	2.655	2.752	Villafufre	9	6	204	136
Colindres	49	47	1.266	1.106	Munic. desc. Cantabria	1	0	17	70
Escalante	6	6	114	101	Otras provincias	207	161	5.009	3.564
					Total	3.244	3.045	99.599	88.793

Nota (1): Pueden existir afiliados que no se han podido clasificar en esta tabla por no disponer de los datos de sexo o edad

6. Afiliados según sexo y edad por régimen

Régimen de Cotización	Menos de 25 años		25 ó más años		Total Afiliados (1)
	Hombre	Mujer	Hombre	Mujer	
Régimen General	2.684	2.706	72.535	67.769	145.704
R. General Sistema Especial Agrario	38	1	389	61	489
R. General Sistema Especial Empleados del Hogar	9	96	206	5.365	5.678
R.E. Trabajadores Autónomos	481	242	25.708	15.486	41.990
R.E. Mar (autónomos)	14	0	179	65	258
R.E. Mar (cuenta ajena)	18	0	582	47	647
Total	3.244	3.045	99.599	88.793	194.766

Nota (1): Pueden existir afiliados que no se han podido clasificar por sexo o edad, pero si están incluidos en el total

7. Afiliados al régimen general por grupo de cotización

Grupo de Cotización	Menos de 25 años		25 ó más años		Total Afiliados (1)
	Hombre	Mujer	Hombre	Mujer	
Ingenieros y Licenciados	112	150	6.576	6.053	12.893
Ingenieros Técnicos, Peritos y Ayudantes Titulados	44	143	3.832	7.722	11.742
Jefes Administrativos y de taller	19	22	3.607	2.199	5.847
Ayudantes no titulados	59	127	3.073	2.049	5.308
Oficiales administrativos	131	206	6.182	10.160	16.680
Subalternos	91	183	3.161	3.236	6.673
Auxiliares administrativos	353	627	4.157	13.935	19.074
Oficiales de primera y segunda	254	168	21.614	4.881	26.919
Oficiales de tercera y cuarta	651	524	12.963	8.511	22.649
Peones	960	550	7.357	9.015	17.882
Trabajadores menores de dieciocho años	10	6	13	8	37
Sin cotización	0	0	0	0	0
Total	2.684	2.706	72.535	67.769	145.704

Nota (1): Pueden existir afiliados que no se han podido clasificar por sexo o edad, pero si estan incluidos en el total

8. Afiliados al régimen general según tamaño del establecimiento y tipo de contrato por localización del establecimiento

Zonas y Municipios	Tipo de contrato (1)		T. del establecimiento		Zonas y Municipios	Tipo de contrato (1)		T. del establecimiento	
	Indefinido	Temporal	Menos de 20 afiliados	20 ó más afiliados		Indefinido	Temporal	Menos de 20 afiliados	20 ó más afiliados
Santander	41.617	18.038	19.613	51.615	Guriezo	341	235	137	446
A.I. Santander	20.299	7.545	11.810	16.662	Hazas de Cesto	121	49	150	29
Astillero (El)	3.703	1.017	1.689	3.130	Laredo	1.895	965	1.194	2.065
Camargo	7.255	3.185	4.173	6.490	Liendo	79	36	118	0
Castañeda	79	58	139	0	Limpías	160	63	71	157
Entrambasaguas	627	117	339	421	Meruelo	365	59	201	231
Liérganes	178	55	162	81	Noja	234	114	334	46
Marina de Cudeyo	961	295	552	744	Santoña	1.148	408	897	997
Medio Cudeyo	1.932	492	924	1.517	Solórzano	20	14	37	0
Penagos	220	106	105	225	Voto	122	55	142	40
Piélagos	1.519	789	1.149	1.224	Valles interiores	4.123	1.803	3.214	2.893
Puente Viesgo	362	142	230	281	Arredondo	21	22	45	0
Ribamontán al Mar	167	102	287	0	Cabezón de Liébana	35	16	53	0
Ribamontán al Monte	129	61	171	26	Camaleño	73	29	79	25
Riotuerto	89	38	108	28	Campoo de Enmedio	168	71	216	31
Santa Cruz de Bezana	1.622	608	1.185	1.100	Campoo de Yuso	19	32	54	0
Santa María de Cayón	1.369	435	476	1.372	Cillorigo de Liébana	48	20	74	0
Villaescusa	87	45	121	23	Corvera de Toranzo	312	65	147	234
Torrelavega	8.317	3.419	4.808	7.937	Hermandad de Campoo de Suso	110	65	126	55
A.I. Torrelavega	9.141	3.324	6.233	6.575	Herrerías	8	17	26	0
Alfoz de Lloredo	79	78	115	50	Lamasón	0	7	8	0
Anievas	0	6	9	0	Luenta	6	2	9	0
Arenas de Iguña	170	57	104	129	Miera	2	5	8	0
Bárcena de Pie de Concha	13	21	36	0	Peñarubia	38	16	15	40
Cabezón de la Sal	1.114	353	691	797	Pesaguero	6	7	15	0
Cabuérniga	53	38	63	31	Pesquera	0	5	6	0
Cartes	915	240	531	652	Ramales de la Victoria	344	107	333	130
Cieza	2	9	12	0	Polaciones	5	7	14	0
Comillas	210	114	242	102	Potes	181	78	172	92
Corrales de Buelna (Los)	1.967	518	950	1.591	Rasines	10	13	26	0
Mazcuerras	38	55	78	22	Reinosa	1.950	710	892	1.826
Miengo	383	178	244	336	Rionansa	54	52	88	23
Molledo	62	51	71	45	Rozas de Valdearroyo (Las)	0	3	8	0
Polanco	739	227	366	638	Ruesga	11	15	29	0
Reocín	1.042	311	599	785	San Miguel de Aguayo	4	5	11	0
Ruente	31	25	58	0	San Pedro del Romeral	11	17	28	0
Ruiloba	38	29	69	0	San Roque de Riomiera	14	3	18	0
San Felices de Buelna	537	116	167	491	Santiurde de Reinosa	45	26	15	58
San Vicente de la Barquera	481	268	406	360	Santiurde de Toranzo	25	15	43	0
Santillana del Mar	325	120	277	184	Saro	6	4	11	0
Suances	485	278	551	242	Selaya	126	54	158	28
Tojos (Los)	17	16	35	0	Soba	20	20	43	0
Udías	12	19	35	0	Tresviso	3	0	3	0
Val de San Vicente	281	141	358	75	Tudanca	2	11	14	0
Valdáliga	147	56	166	45	Valdeolea	125	56	98	90
Costera oriental	9.585	3.635	7.038	7.306	Valdeprado del Río	1	8	10	0
Ampuero	486	67	195	369	Valderredible	35	40	33	45
Argoños	45	31	79	0	Valle de Villaverde	8	4	14	0
Amuero	147	105	185	76	Vega de Liébana	13	19	35	0
Bárcena de Cicero	1.092	172	343	948	Vega de Pas	35	33	42	27
Bareyo	104	41	149	0	Villacarriedo	228	112	158	189
Castro-Urdiales	2.672	974	2.113	1.763	Villafufre	21	12	37	0
Colindres	528	237	655	139	Munic. desc. Cantabria	0	0	0	0
Escalante	26	10	38	0	Otras provincias	0	0	0	0
					Total	93.082	37.764	52.716	92.988

(continúa en columna siguiente)

Nota (1): Por tipo de contrato solo se clasifican colectivos laborales