

La distribución de las pernотaciones del mes de febrero por zonas turísticas ha sido la siguiente:

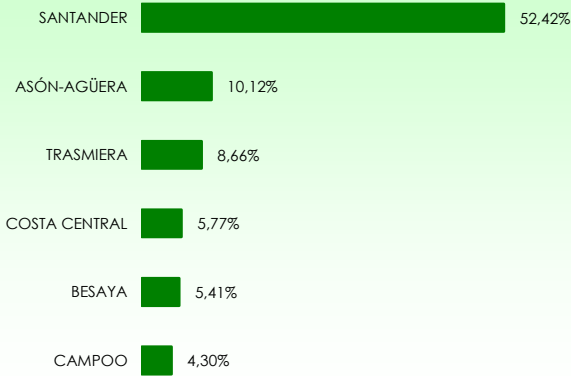

Mapa 1. Estancia media y plazas por categorías



Gráfico 1. Viajeros y pernотaciones según procedencia



Los grados de ocupación por zonas turísticas en el mes de febrero han sido los siguientes:

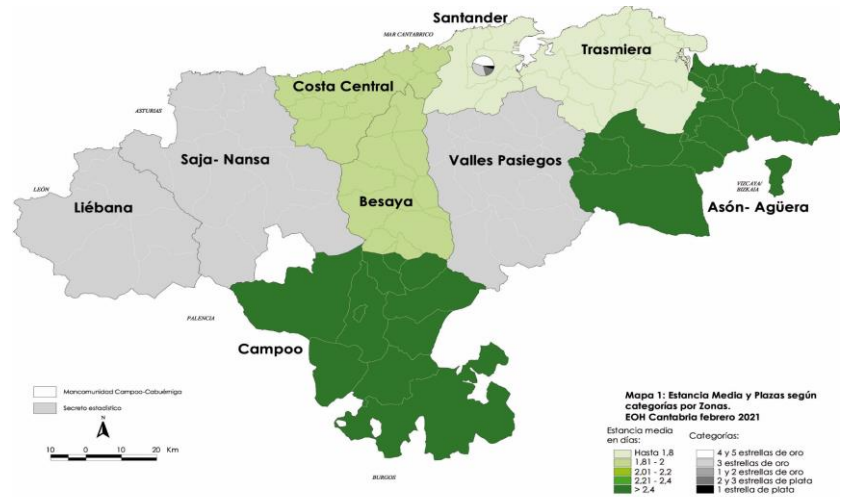
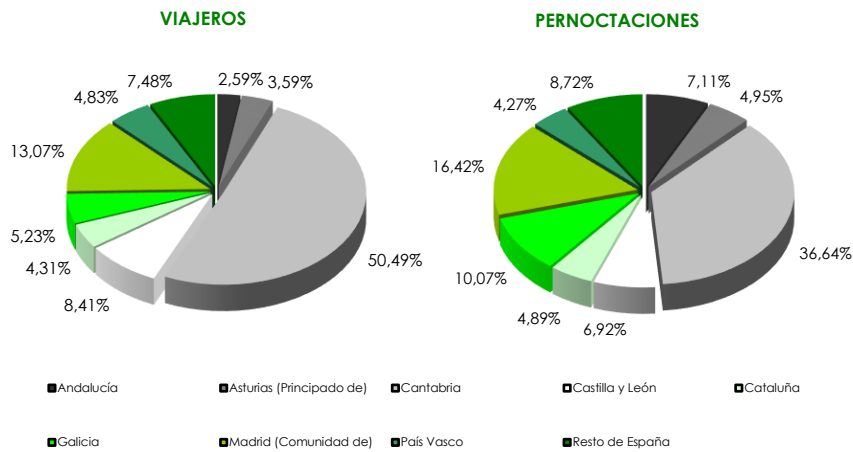
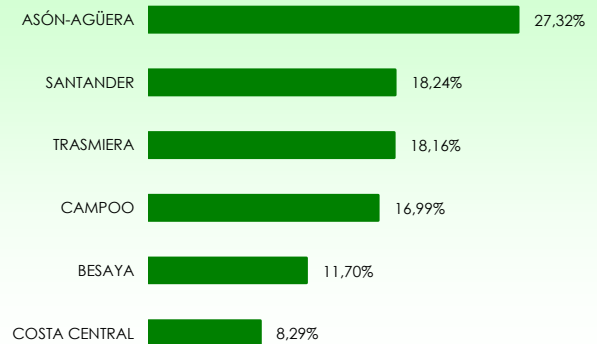

Mapa 2. Grado de ocupación y pernотaciones por categoría

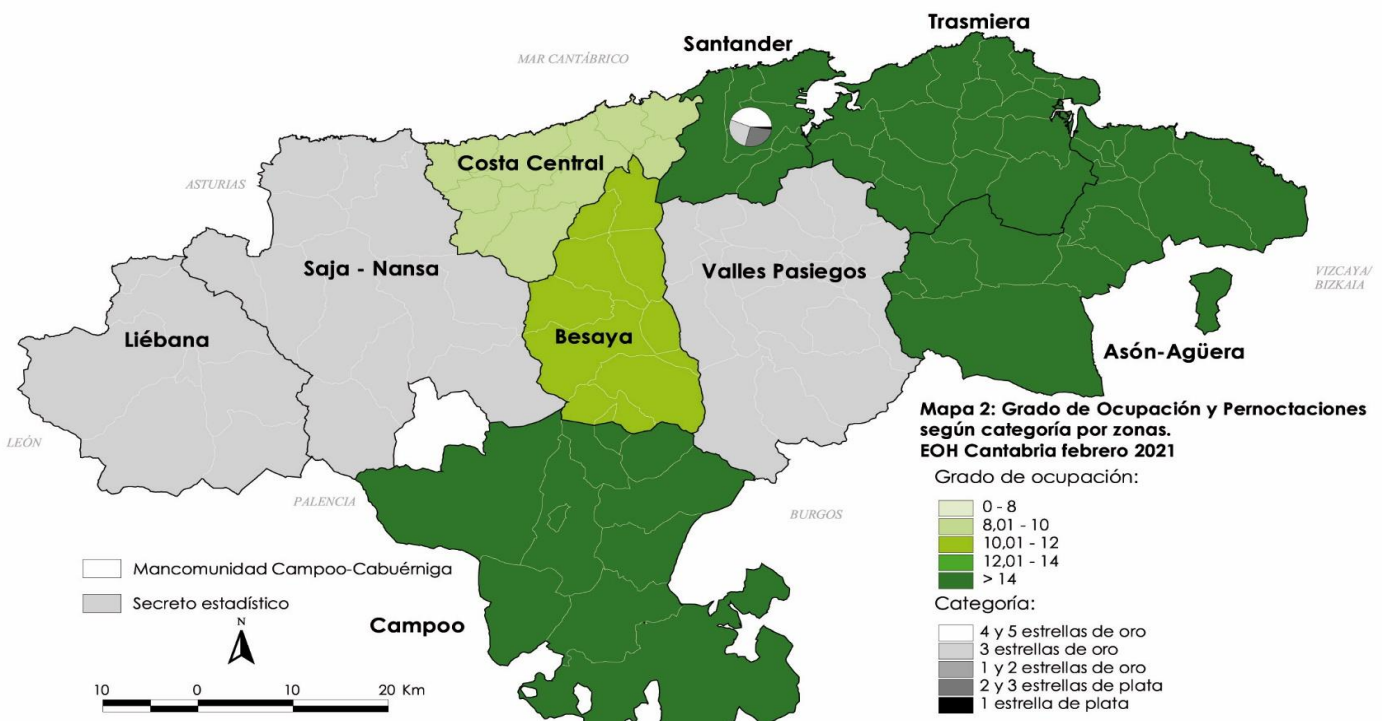

Clasificación según procedencia

VIAJEROS		ASÓN-AGÜERA	BESAYA	CAMPOO	COSTA CENTRAL	LIÉBANA	SAJA-NANSA	SANTANDER	TRASMIERA	VALLES PASIEGOS	CANTABRIA	ASÓN-AGÜERA	BESAYA	CAMPOO	COSTA CENTRAL	LIÉBANA	SAJA-NANSA	SANTANDER	TRASMIERA	VALLES PASIEGOS	CANTABRIA	PERNOCTACIONES			
ESPAÑOLES	Andalucía	*	15	32	*	*	*	295	*	*	391	310	37	265	*	*	21	1.018	*	*	*	1.687	Andalucía	ESPAÑOLES	
	Asturias (Principado de)	*	43	44	39	*	*	384	*	20	542	*	109	166	73	*	*	780	*	*	33	1.174	Asturias (Principado de)		
	Cantabria	*	184	31	*	*	1.236	4.378	962	759	7.618	*	430	83	*	*	1.321	4.697	950	1.119	63	8.691	Cantabria		
	Castilla y León	*	69	18	213	*	65	434	18	45	1.269	*	81	27	339	*	69	512	32	32	63	1.641	Castilla y León		
	Cataluña	*	50	20	47	*	*	509	*	12	650	*	67	21	197	*	*	836	*	*	25	1.160	Cataluña		
	Galicia	253	67	17	*	*	*	118	324	*	789	476	219	54	*	*	*	437	1.172	*	*	*	2.389		Galicia
	Madrid (Comunidad de)	239	164	104	43	*	1.249	53	92	1.972	*	271	301	121	*	43	1.999	61	160	*	*	3.895	Madrid (Comunidad de)		
	País Vasco	132	29	13	98	*	306	59	85	729	126	41	49	102	*	*	501	55	133	*	*	1.013	País Vasco		
	Resto de España	287	74	56	106	*	567	20	*	1.128	904	99	155	90	*	*	782	*	*	*	*	2.068	Resto de España		
	Total	937	696	336	623	407	1.372	8.238	1.448	1.028	15.086	2.755	1.354	1.121	1.031	520	1.501	11.562	2.306	1.569	23.718	Total			
EXTRANJEROS	Alemania	*	*	*	*	*	*	25	*	43	*	*	*	*	*	*	*	108	*	*	*	172	Alemania	EXTRANJEROS	
	América	*	*	*	*	*	*	143	18	172	*	*	*	*	*	*	*	263	*	*	*	303	América		
	Francia	*	*	*	*	*	*	119	*	123	*	*	*	*	*	*	*	299	*	*	*	305	Francia		
	Italia	*	19	*	*	*	*	92	*	129	*	*	*	93	*	*	*	260	*	*	*	416	Italia		
	Portugal	*	*	*	59	*	*	82	*	150	*	*	*	247	*	*	*	156	*	*	*	413	Portugal		
	Reino Unido	*	*	*	*	*	*	170	*	212	*	*	*	*	*	*	*	210	*	*	*	271	Reino Unido		
	Resto del mundo	*	*	*	75	*	*	326	*	433	*	*	*	83	*	*	*	902	*	*	*	1.016	Resto del mundo		
	Resto Europa	*	*	*	*	*	*	51	*	60	*	*	*	*	*	*	*	102	*	*	*	110	Resto Europa		
	Resto Unión Europea	*	13	*	27	*	*	126	*	177	*	*	*	46	*	*	*	413	*	*	*	502	Resto Unión Europea		
	Total	53	31	201	11	1.135	49	1.497	1.135	49	1.497	120	49	539	52	26	2.711	52	26	3.508	Total				

ESTANCIA MEDIA (días)		ASÓN-AGÜERA	BESAYA	CAMPOO	COSTA CENTRAL	LIÉBANA	SAJA-NANSA	SANTANDER	TRASMIERA	VALLES PASIEGOS	CANTABRIA
ESPAÑOLES	Andalucía	*	2,45	8,20	*	*	*	3,45	*	*	4,32
	Asturias (Principado de)	*	2,51	3,76	1,85	*	*	2,03	*	1,64	2,17
	Cantabria	*	2,34	2,65	*	*	1,07	1,07	0,99	1,47	1,14
	Castilla y León	*	1,16	1,48	1,59	*	1,06	1,18	1,73	1,40	1,29
	Cataluña	*	1,35	1,06	4,16	*	*	1,64	*	2,07	1,78
	Galicia	1,88	3,25	3,15	*	*	*	3,71	3,61	*	3,03
	Madrid (Comunidad de)	*	1,65	2,90	2,81	*	1,60	1,16	1,73	1,98	
	País Vasco	0,96	1,41	3,73	1,04	*	1,64	0,93	1,56	1,39	
	Resto de España	3,15	1,34	2,76	0,85	*	1,38	*	*	1,83	
	Total	2,94	1,94	3,33	1,65	1,28	1,09	1,40	1,59	1,53	1,57
EXTRANJEROS	Alemania	*	*	*	*	*	*	4,23	*	*	4,02
	América	*	*	*	*	*	*	1,84	*	*	1,76
	Francia	*	*	*	*	*	*	2,50	*	*	2,48
	Italia	*	*	*	*	*	*	2,82	*	*	3,23
	Portugal	*	*	*	4,18	*	*	1,90	*	*	2,75
	Reino Unido	*	*	*	*	*	*	1,24	*	*	1,28
	Resto del mundo	*	*	*	1,10	*	*	2,77	*	*	2,35
	Resto Europa	*	*	*	*	*	*	1,98	*	*	1,84
	Resto Unión Europea	*	2,32	1,70	2,68	*	3,28	*	*	2,84	
	Total	2,25	1,60	2,68	1,28	1,09	1,40	1,59	1,53	1,57	1,57

Nota: a partir de marzo de 2020 Reino Unido no forma parte de la UE. Por tanto, hasta marzo la Unión Europea estaría formada por "Alemania, Francia, Italia, Portugal, Reino Unido y Resto Unión Europea" y a partir de marzo por "Alemania, Francia, Italia, Portugal y Resto Unión Europea". El Resto de Europa hasta marzo estaría formada por "Resto Europa" y a partir de marzo por "Resto Europa y Reino Unido"

GRADO DE OCUPACIÓN Y ESTANCIA MEDIA

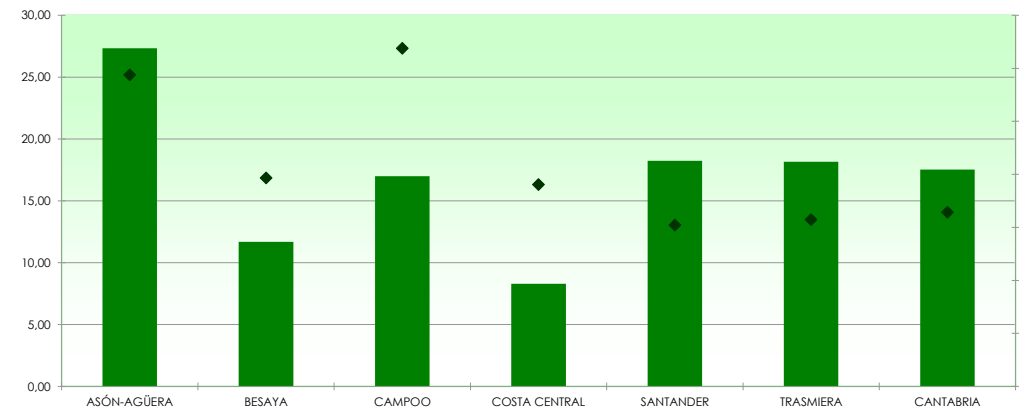

Clasificación según categoría

VIAJEROS		ASÓN-AGÜERA	BESAYA	CAMPOO	COSTA CENTRAL	LIÉBANA	SAJA-NANSA	SANTANDER	TRASMIERA	VALLES PASIEGOS	CANTABRIA	ASÓN-AGÜERA	BESAYA	CAMPOO	COSTA CENTRAL	LIÉBANA	SAJA-NANSA	SANTANDER	TRASMIERA	VALLES PASIEGOS	CANTABRIA	PERNOCTACIONES	
CATEGORÍA	Estrellas de oro	*	*	*	*	*	*	*	*	*	12.133	*	*	*	*	*	*	*	*	*	*	19.748	Estrellas de oro
	Estrellas de plata	*	*	*	193	*	*	3.221	*	*	4.450	*	*	*	189	*	*	4.177	*	*	*	7.478	Estrellas de plata
	Total	937	750	367	824	*	*	9.373	1.497	*	16.583	2.755	1.474	1.170	1.570	*	*	14.273	2.357	*	27.226	Total	
ESTANCIA MEDIA (días)		ASÓN-AGÜERA	BESAYA	CAMPOO	COSTA CENTRAL	LIÉBANA	SAJA-NANSA	SANTANDER	TRASMIERA	VALLES PASIEGOS	CANTABRIA	ASÓN-AGÜERA	BESAYA	CAMPOO	COSTA CENTRAL	LIÉBANA	SAJA-NANSA	SANTANDER	TRASMIERA	VALLES PASIEGOS	CANTABRIA	GRADO DE OCUPACION (%)	
CATEGORÍA	Estrellas de oro	*	*	*	*	*	*	*	*	*	1,63	*	*	*	*	*	*	*	*	*	*	17,27	Estrellas de oro
	Estrellas de plata	*	*	*	0,98	*	*	1,30	*	*	1,68	*	*	*	3,65	*	*	25,24	*	*	*	18,33	Estrellas de plata
	Total	2,94	1,97	3,19	1,90	*	*	1,52	1,57	*	1,64	27,32	11,70	16,99	8,29	*	*	18,24	18,16	*	17,53	Total	
ESTABLECIMIENTOS ABIERTOS		ASÓN-AGÜERA	BESAYA	CAMPOO	COSTA CENTRAL	LIÉBANA	SAJA-NANSA	SANTANDER	TRASMIERA	VALLES PASIEGOS	CANTABRIA	ASÓN-AGÜERA	BESAYA	CAMPOO	COSTA CENTRAL	LIÉBANA	SAJA-NANSA	SANTANDER	TRASMIERA	VALLES PASIEGOS	CANTABRIA	PLAZAS	
CATEGORÍA	Estrellas de oro	*	*	*	*	*	*	*	*	*	38	*	*	*	*	*	*	*	*	*	*	4.075	Estrellas de oro
	Estrellas de plata	*	*	*	14	*	*	33	*	*	81	*	*	*	185	*	*	591	*	*	*	1.457	Estrellas de plata
	Total	9	9	10	22	*	*	45	11	*	119	360	450	246	676	*	*	2.792	459	*	5.532	Total	

(1) Se consideran oro los siguientes establecimientos: hotel, hotel-apartamento, hotel-residencia, motel, parador nacional y residencia-apartamento.

(2) Se consideran plata los siguientes establecimientos: hostel, hostal general, hostal especial, pensión, ciudad de vacaciones, fonda, casa de huéspedes y otros.

ZONAS Y MUNICIPIOS:

ASÓN-AGÜERA:	Ampuero, Arredondo, Colindres, Ramales de la Victoria, Castro-Urdiales, Rasines, Soba, Guriezo, Liendo, Limpias, Laredo, Valle de Villaverde y Ruesga
BESAYA:	Anievas, Bárcena de Pie de Concha, Arenas de Iguña, Cieza, Los Corrales de Buelna, Torrelavega, San Felices de Buelna, Mollado y Cartes
CAMPOO:	Campo de Yuso, Valdeolea, Valderredible, Hermandad de Campoo de Suso, Campoo de Enmedio - Valdeprado del Río, Santillde de Reinosa, San Miguel de Aguayo, Las Rozas de Valdearroyo, Pesquera y Reinosa
COSTA CENTRAL:	Alfoz de Lloredo, Mazcuerras, Udías, Suances, Santillana del Mar, Ruiloba, Reocin, Polanco, Miengo, Comillas y Cabezón de la Sal
LIÉBANA:	Cabezón de Liébana, Camoleño, Vega de Liébana, Tresviso, Potes, Pesaguero y Cillorigo de Liébana
SAJA-NANSA:	Cabuerniga, Peñarubia, Tudanca, Val de San Vicente, Lamason, Herrerías, Valdaliga, Los Tojos, San Vicente de la Barquera, Rionansa, Ruente y Polaciones
SANTANDER:	El Astillero, Camargo, Villaescusa, Santander, Santa Cruz de Bezana y Priélagos
TRASMIERA:	Argoños, Bárcena de Cicero, Ribamontán al Mar, Solorzano, Meruelo, Medio Cudeyo, Marina de Cudeyo, Hazas de Cesto, Escalante, Entrambasaguas, Voto, Santaña, Riotuerto, Ribamontán al Monte, Noja, Bareyo y Arnauero
VALLES PASIEGOS:	Castañeda, Corvera de Toranzo, Miera, Penagos, Puente Viego, San Pedro del Romeral, Santa María de Cayón, Liérganes, Luenta, Villgfufre, Villacarriedo, Vega de Pas, Selaya, Saro, Santillde de Toranzo y San Roque de Riomiera

NOTAS:

- .. Sin dato
- * Secreto estadístico