

La distribución de las pernoctaciones del mes de enero por zonas turísticas ha sido la siguiente:

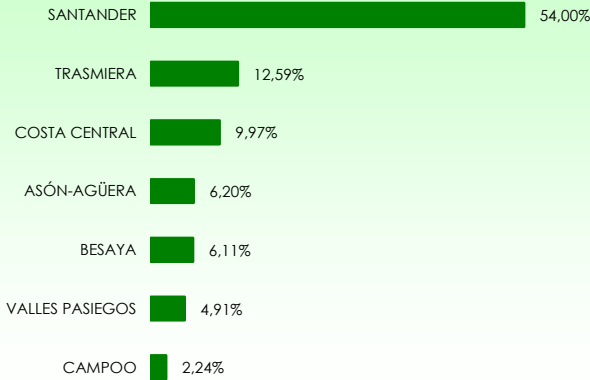

Mapa 1. Estancia media y plazas por categorías



Gráfico 1. Viajeros y pernoctaciones según procedencia



Los grados de ocupación por zonas turísticas en el mes de enero han sido los siguientes:

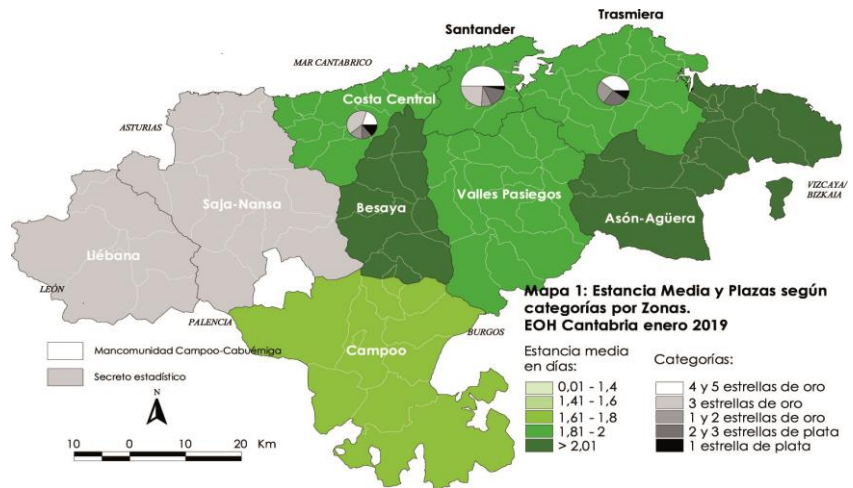
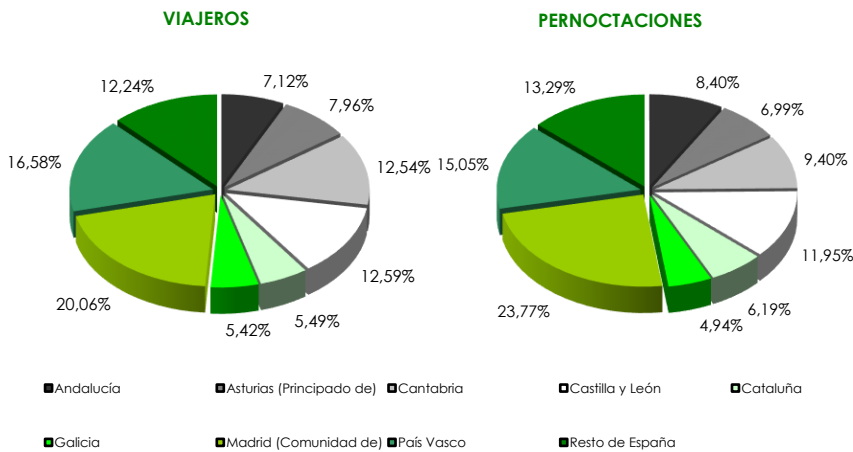
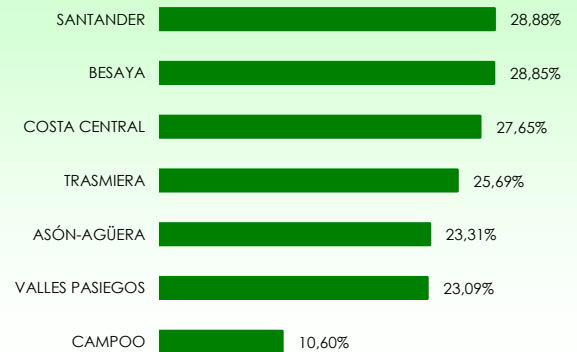

Mapa 2. Grado de ocupación y pernoctaciones por categoría

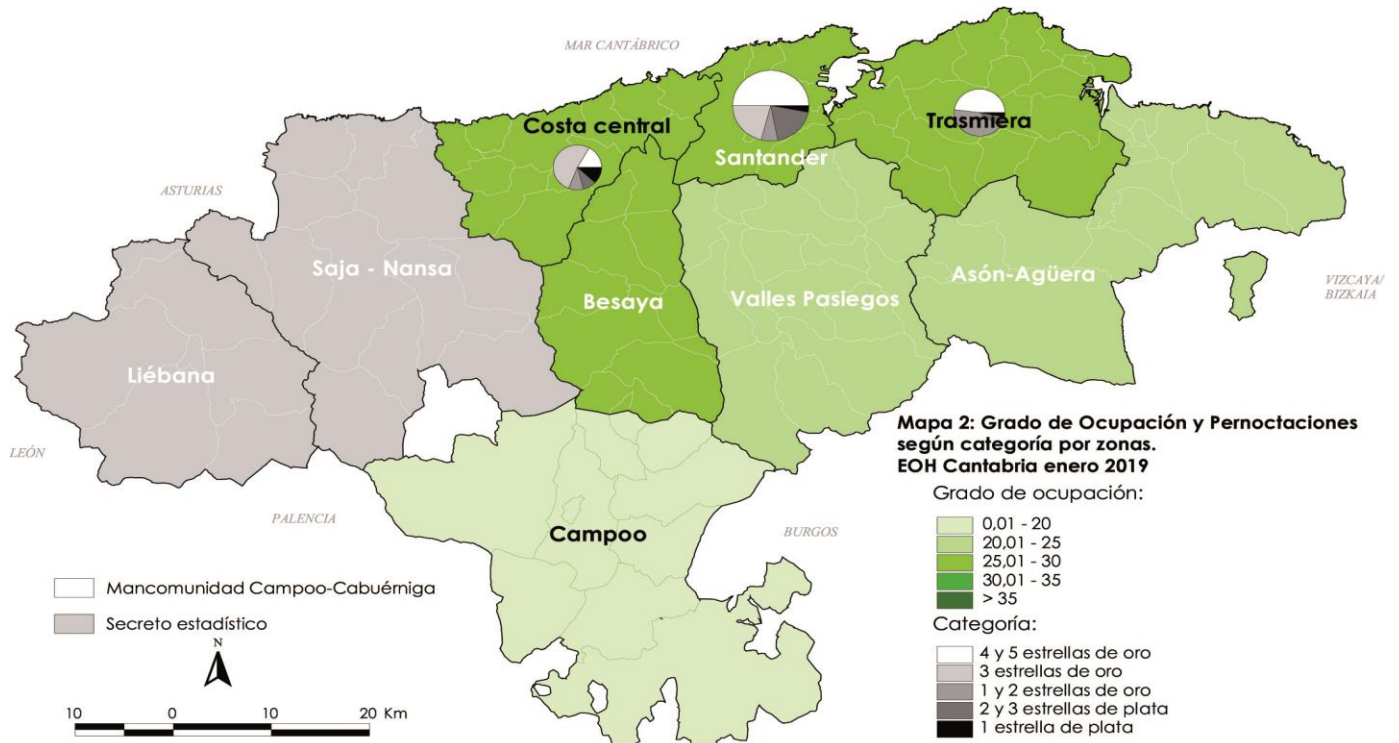

Clasificación según procedencia

VIAJEROS		ASÓN-AGÜERA	BESAYA	CAMPOO	COSTA CENTRAL	LIÉBANA	SAJA-NANSA	SANTANDER	TRASMIERA	VALLES PASIEGOS	CANTABRIA	ASÓN-AGÜERA	BESAYA	CAMPOO	COSTA CENTRAL	LIÉBANA	SAJA-NANSA	SANTANDER	TRASMIERA	VALLES PASIEGOS	CANTABRIA	PERNOCTACIONES	
ESPAÑOLES	Andalucía	191	32	*	165	29	*	1.723	38	113	2.319	1.095	39	*	413	*	50	3.046	120	141	4.962	Andalucía	ESPAÑOLES
	Asturias (Principado de)	80	131	*	321	*	133	1.319	447	91	2.592	113	215	68	472	28	275	2.076	706	178	4.129	Asturias (Principado de)	
	Cantabria	111	153	149	392	272	452	2.008	384	163	4.084	198	296	224	609	328	399	2.877	377	244	5.553	Cantabria	
	Castilla y León	134	170	333	451	27	212	1.797	593	383	4.100	225	308	632	712	56	338	3.010	1.083	697	7.059	Castilla y León	
	Cataluña	73	41	*	121	*	23	1.364	139	22	1.788	173	76	*	350	*	40	2.630	173	67	3.657	Cataluña	
	Galicia	61	119	12	224	*	*	950	297	93	1.765	194	164	*	376	*	*	1.341	692	126	2.918	Galicia	
	Madrid (Comunidad de)	447	200	92	596	36	53	4.510	344	255	6.533	840	391	143	1.293	51	136	9.438	1.030	719	14.042	Madrid (Comunidad de)	
	País Vasco	229	174	251	981	83	342	1.543	1.320	477	5.399	532	291	332	1.724	176	665	2.414	1.763	993	8.891	País Vasco	
	Resto de España	362	107	*	487	*	57	2.271	514	153	3.986	982	266	65	977	*	*	4.113	1.056	314	7.851	Resto de España	
	Total	1.687	1.127	933	3.739	461	1.309	17.485	4.076	1.749	32.566	4.351	2.045	1.489	6.925	698	1.987	30.945	7.142	3.480	59.062	Total	
EXTRANJEROS	Alemania	*	59	*	59	*	*	226	87	*	383	*	36	*	154	*	*	449	287	*	943	Alemania	EXTRANJEROS
	América	*	468	*	35	*	*	618	31	*	1.176	*	2.141	28	50	*	*	2.001	56	23	4.320	América	
	Francia	*	41	*	26	*	*	392	323	28	852	*	55	*	33	*	*	948	1.109	49	2.244	Francia	
	Italia	*	16	14	31	48	*	532	*	*	643	*	*	28	31	48	*	889	*	*	1.016	Italia	
	Portugal	65	27	*	*	*	*	125	185	11	434	243	27	*	60	*	*	229	669	27	1.271	Portugal	
	Reino Unido	*	17	35	44	*	*	670	*	*	778	*	*	46	44	*	*	1.218	38	*	1.369	Reino Unido	
	Resto del mundo	12	18	22	*	*	26	831	*	*	923	38	52	33	*	*	47	1.745	*	*	1.951	Resto del mundo	
	Resto Europa	*	46	*	45	70	*	238	23	*	430	*	211	*	172	166	*	662	101	*	1.332	Resto Europa	
	Resto Unión Europea	*	*	28	23	*	*	879	64	64	1.068	28	*	34	*	*	*	1.608	69	81	1.848	Resto Unión Europea	
	Total	89	641	119	287	*	*	4.510	727	129	6.687	319	2.561	202	584	*	*	9.750	2.348	222	16.293	Total	

ESTANCIA MEDIA (días)		ASÓN-AGÜERA	BESAYA	CAMPOO	COSTA CENTRAL	LIÉBANA	SAJA-NANSA	SANTANDER	TRASMIERA	VALLES PASIEGOS	CANTABRIA
ESPAÑOLES	Andalucía	5,74	1,23	*	2,50	*	*	1,77	3,13	1,25	2,14
	Asturias (Principado de)	1,41	1,64	*	1,47	*	2,06	1,57	1,58	1,96	1,59
	Cantabria	1,78	1,93	1,51	1,55	1,21	0,88	1,43	0,98	1,50	1,36
	Castilla y León	1,67	1,81	1,90	1,58	2,06	1,59	1,68	1,83	1,82	1,72
	Cataluña	2,39	1,87	*	2,89	*	1,71	1,93	2,26	3,08	2,05
	Galicia	3,16	1,37	*	1,68	*	*	1,41	2,33	1,35	1,65
	Madrid (Comunidad de)	1,88	1,96	1,55	2,17	1,42	2,56	2,09	3,00	2,82	2,15
	País Vasco	2,32	1,67	1,33	1,76	2,11	1,95	1,56	1,34	2,08	1,65
	Resto de España	2,72	2,49	*	2,01	*	*	1,81	2,05	2,05	1,97
	Total	2,58	1,81	1,60	1,85	1,52	1,52	1,77	1,75	1,99	1,81
EXTRANJEROS	Alemania	*	*	*	2,60	*	*	1,99	3,31	*	2,46
	América	*	4,57	*	1,45	*	*	3,24	1,80	*	3,67
	Francia	*	1,33	*	1,26	*	*	2,42	3,44	1,73	2,63
	Italia	*	*	2,02	1,00	1,00	*	1,67	*	*	1,58
	Portugal	3,72	1,00	*	*	*	*	1,83	3,62	2,41	2,93
	Reino Unido	*	*	1,33	1,00	*	*	1,82	*	*	1,76
	Resto del mundo	3,08	2,92	1,52	*	*	1,82	2,10	*	*	2,11
	Resto Europa	*	4,63	*	3,83	2,37	*	2,78	4,31	*	3,10
	Resto Unión Europea	*	*	1,22	*	*	*	1,83	1,07	1,27	1,73
	Total	3,59	4,00	1,70	2,04	*	*	2,16	3,23	1,72	2,44

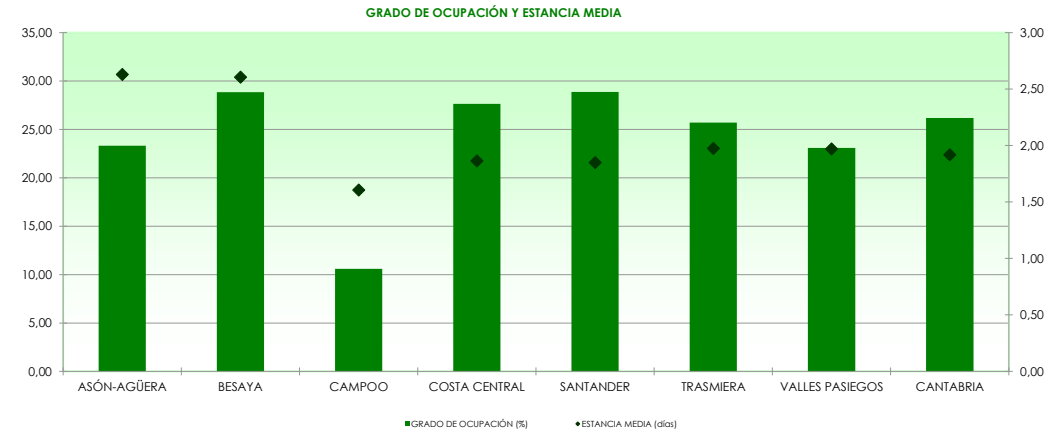

Clasificación según categoría

VIAJEROS		ASÓN-AGÜERA	BESAYA	CAMPOO	COSTA CENTRAL	LIÉBANA	SAJA-NANSA	SANTANDER	TRASMIERA	VALLES PASIEGOS	CANTABRIA	ASÓN-AGÜERA	BESAYA	CAMPOO	COSTA CENTRAL	LIÉBANA	SAJA-NANSA	SANTANDER	TRASMIERA	VALLES PASIEGOS	CANTABRIA	PERNOCTACIONES	
CATEGORÍA	Estrellas de oro	*	*	*	3,291	*	*	17,925	4,370	*	31.611	*	*	*	5,943	*	*	31,590	8,542	*	58.599	Estrellas de oro	CATEGORÍA
	Estrellas de plata	*	*	*	734	*	*	4,071	433	*	7.442	*	*	*	1.566	*	*	9.105	947	*	16.757	Estrellas de plata	
	Total	1.776	1.767	1.052	4.025	*	*	21.996	4.803	1.878	1.878	39.253	4.671	4.605	1.691	7.509	*	*	40.695	9.489	3.702	75.355	
ESTANCIA MEDIA (días)		ASÓN-AGÜERA	BESAYA	CAMPOO	COSTA CENTRAL	LIÉBANA	SAJA-NANSA	SANTANDER	TRASMIERA	VALLES PASIEGOS	CANTABRIA	ASÓN-AGÜERA	BESAYA	CAMPOO	COSTA CENTRAL	LIÉBANA	SAJA-NANSA	SANTANDER	TRASMIERA	VALLES PASIEGOS	CANTABRIA	GRADO DE OCUPACION (%)	
CATEGORÍA	Estrellas de oro	*	*	*	1,81	*	*	1,76	1,95	*	1,85	*	*	*	29,15	*	*	27,42	35,75	*	28,32	Estrellas de oro	CATEGORÍA
	Estrellas de plata	*	*	*	2,13	*	*	2,24	2,19	*	2,19	*	*	*	23,12	*	*	35,40	7,26	*	20,93	Estrellas de plata	
	Total	2,63	2,61	1,61	1,87	*	*	1,85	1,98	1,97	1,92	23,31	28,85	10,60	27,65	*	*	28,88	25,69	23,09	26,19	Total	
ESTABLECIMIENTOS ABIERTOS		ASÓN-AGÜERA	BESAYA	CAMPOO	COSTA CENTRAL	LIÉBANA	SAJA-NANSA	SANTANDER	TRASMIERA	VALLES PASIEGOS	CANTABRIA	ASÓN-AGÜERA	BESAYA	CAMPOO	COSTA CENTRAL	LIÉBANA	SAJA-NANSA	SANTANDER	TRASMIERA	VALLES PASIEGOS	CANTABRIA	PLAZAS	
CATEGORÍA	Estrellas de oro	*	*	*	12	*	*	25	8	*	67	*	*	*	655	*	*	3.700	763	*	6.635	Estrellas de oro	CATEGORÍA
	Estrellas de plata	*	*	*	15	*	*	30	15	*	116	*	*	*	219	*	*	827	421	*	2.558	Estrellas de plata	
	Total	16	17	17	27	*	*	55	23	13	183	631	503	514	874	*	*	4.527	1.183	509	9.193	Total	

(1) Se consideran oro los siguientes establecimientos: hotel, hotel-apartamento, hotel-residencia, motel, parador nacional y residencia-apartamento.

(2) Se consideran plata los siguientes establecimientos: hostel, hostel general, hostel especial, pensión, ciudad de vacaciones, fonda, casa de huéspedes y otros.

ZONAS Y MUNICIPIOS:

ASÓN-AGÜERA:	Ampuero, Airedondo, Colindres, Ramales de la Victoria, Castro-Urdiales, Rasines, Soba, Guriezo, Liendo, Limpias, Laredo, Valle de Villaverde y Ruesga
BESAYA:	Anievas, Bárcena de Pie de Concha, Arenas de Iguña, Cieza, Los Corrales de Buelna, Torrelavega, San Felices de Buelna, Mollado y Cartes
CAMPOO:	Campo de Yuso, Valdeolea, Valderredible, Hermandad de Campoo de Suso, Campoo de Enmedio, Valdeprado del Río, Santurde de Reinosa, San Miguel de Aguayo, Las Rozas de Valdearroyo, Pesquera y Reinosa
COSTA CENTRAL:	Alfoz de Lloredo, Mazcuerras, Udias, Suances, Santillana del Mar, Ruiloba, Reocín, Polanco, Miengo, Comillas y Cabezón de la Sal
LIÉBANA:	Cabezón de Liébana, Camaleño, Vega de Liébana, Tresviso, Potes, Pesaguero y Cillorigo de Liébana
SAJA-NANSA:	Cabueniga, Peñarubia, Tudanca, Val de San Vicente, Lamason, Herrerías, Valdalgia, Los Tojos, San Vicente de la Barquera, Rionansa, Ruente y Palocinos
SANTANDER:	El Astillero, Camargo, Villaseca, Santander, Santa Cruz de Bezana y Prálagos
TRASMIERA:	Argoños, Bárcena de Cicero, Ribamontán al Mar, Solorzano, Meruelo, Medio Cudeyo, Marina de Cudeyo, Hazas de Cesto, Escalante, Entrambasaguas, Voto, Santaña, Riouerto, Ribamontán al Monte, Noja, Bareyo y Arnuero
VALLES PASIEGOS:	Castañeda, Corvera de Toranzo, Miera, Penagos, Puente Viego, San Pedro del Romeral, Santa María de Cayón, Liérganes, Luenta, Villafufre, Villacarriedo, Vega de Pas, Selaya, Saro, Santurde de Toranzo y San Roque de Riomiera

NOTAS:

- .. Sin dato
- * Secreto estadístico