

La distribución de las pernoctaciones en el año 2019 por zonas turísticas ha sido la siguiente:

- SANTANDER	37,44%
- TRASMIERA	18,42%
- COSTA CENTRAL	17,63%
- ASÓN-AGÜERA	6,15%
- VALLES PASIEGOS	5,18%
- BESAYA	4,73%
- SAJA-NANSA	4,59%
- LIÉBANA	4,24%
- CAMPOO	1,61%

MAPA 1: ESTANCIA MEDIA Y PLAZAS POR CATEGORÍAS



GRÁFICO 1: VIAJEROS Y PERNOCTACIONES SEGÚN PROCEDENCIA



Los grados de ocupación por zonas turísticas en el año 2019 han sido los siguientes:

- SANTANDER	55,96%
- BESAYA	53,39%
- COSTA CENTRAL	53,38%
- VALLES PASIEGOS	50,02%
- TRASMIERA	46,99%
- ASÓN-AGÜERA	43,30%
- LIÉBANA	39,58%
- SAJA-NANSA	38,31%
- CAMPOO	26,06%

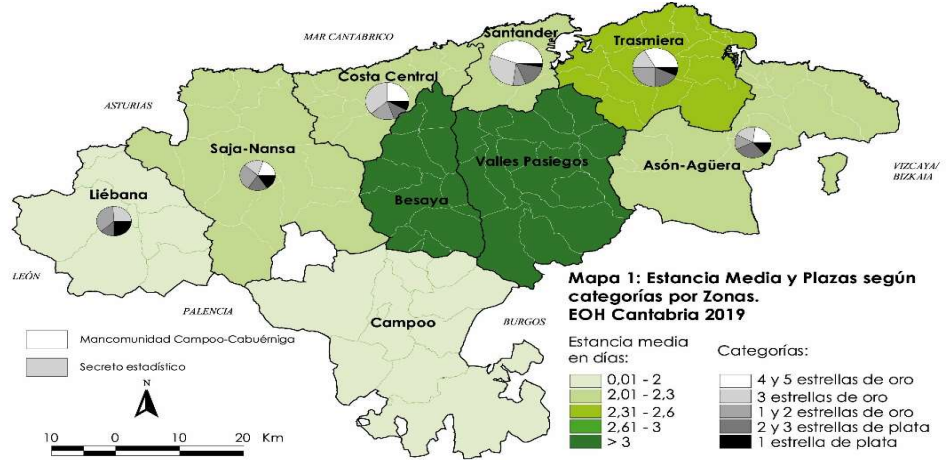
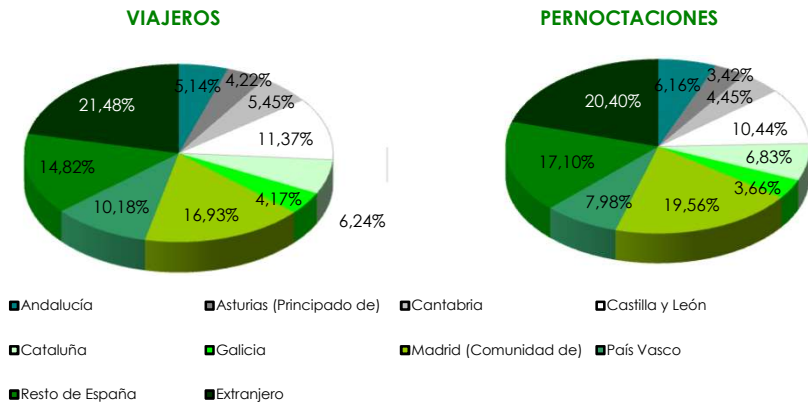
MAPA 2: GRADO DE OCUPACIÓN Y PERNOCTACIONES POR CATEGORIA

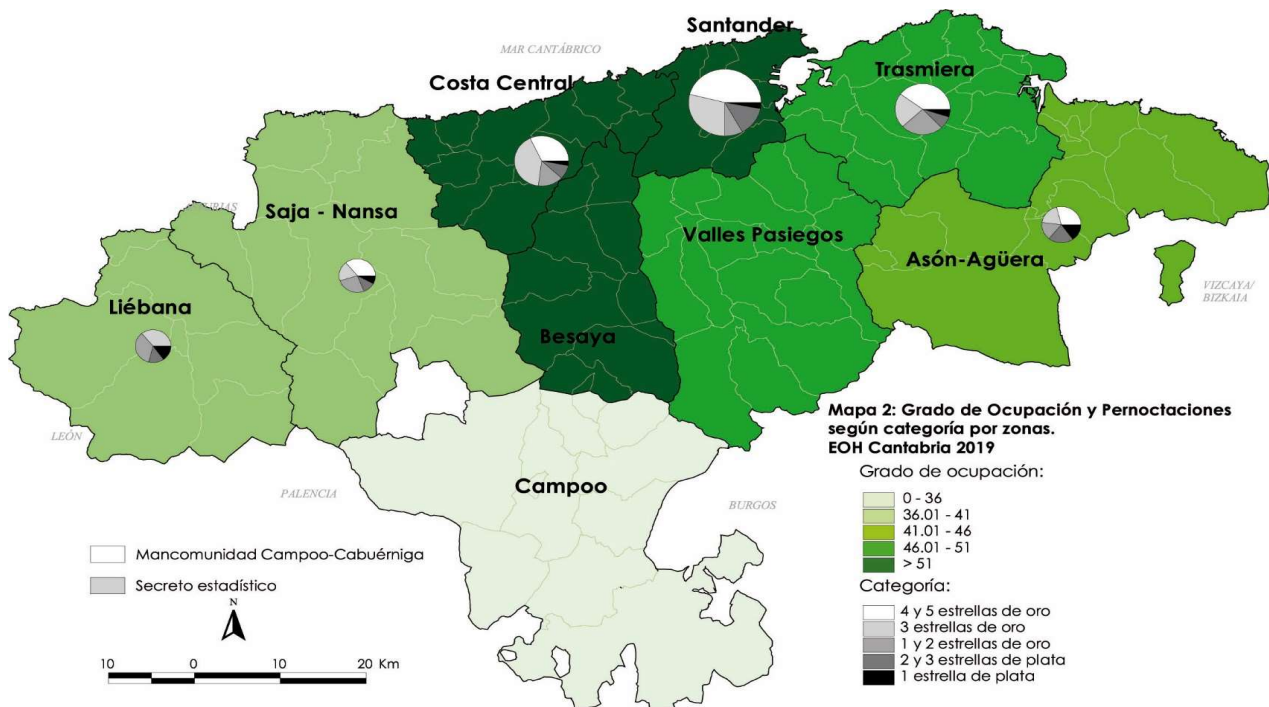

CANTABRIA

Clasificación según procedencia

VIAJEROS		ENE	FEB	MAR	ABR	MAY	JUN	JUL	AGO	SEP	OCT	NOV	DIC	Anual	ENE	FEB	MAR	ABR	MAY	JUN	JUL	AGO	SEP	OCT	NOV	DIC	Anual	PERNOCTACIONES	
ESPAÑOLES	Andalucía	2.352	3.043	4.820	6.799	5.210	5.924	9.535	11.524	8.459	5.866	2.505	1.890	67.927	5.118	6.893	9.870	15.326	15.546	13.769	27.502	32.125	26.211	17.707	6.427	4.448	180.943	Andalucía	
	Asturias (Principado de)	2.586	3.440	4.714	4.806	5.211	5.527	5.867	5.467	5.529	4.798	3.952	3.918	55.817	4.130	5.650	7.671	9.616	8.945	9.726	10.451	10.788	10.696	8.772	7.978	6.178	100.602	Asturias (Principado de)	
	Cantabria	4.341	5.269	4.611	5.835	5.574	7.818	7.543	6.636	7.776	5.860	5.032	5.725	72.019	5.830	7.756	6.536	10.195	9.496	13.616	15.452	17.241	16.537	10.391	8.581	9.016	130.647	Cantabria	
	Castilla y León	4.319	6.309	9.848	11.251	10.206	16.588	27.523	25.242	15.633	10.823	6.130	6.358	150.231	7.174	10.763	16.809	21.745	19.285	28.663	63.678	60.964	33.859	19.959	12.183	11.567	306.648	Castilla y León	
	Cataluña	1.857	2.871	2.919	6.030	7.425	9.140	8.244	18.890	10.044	7.184	4.936	2.955	82.495	3.874	6.690	7.740	16.824	16.242	22.915	20.045	48.000	24.048	16.528	11.696	5.902	200.502	Cataluña	
	Galicia	1.760	1.875	4.333	6.938	5.970	5.106	6.036	6.884	6.347	4.329	2.893	2.630	55.102	3.084	3.272	9.370	13.507	12.820	9.904	12.818	12.865	12.174	7.425	5.780	4.354	107.374	Galicia	ESPAÑOLES
	Madrid (Comunidad de)	6.448	7.486	13.111	18.818	16.185	22.929	36.284	43.213	20.387	16.179	11.313	11.382	223.736	13.735	17.349	28.078	42.177	41.001	53.014	102.462	138.768	52.068	35.962	25.685	24.218	574.516	Madrid (Comunidad de)	
	País Vasco	5.491	8.045	11.394	14.527	10.321	12.799	15.374	14.716	12.835	10.964	9.249	8.875	134.589	8.750	11.270	16.791	28.167	15.571	21.054	31.522	32.907	22.271	16.620	15.278	14.291	234.492	País Vasco	
	Resto de España	4.281	6.631	10.500	16.629	14.390	18.572	30.772	41.489	22.331	14.080	8.356	7.579	195.851	8.702	12.483	23.547	43.110	32.767	45.830	87.260	116.101	58.443	36.637	21.977	15.456	502.313	Resto de España	
Total	33.436	44.969	66.250	91.632	80.493	104.402	147.180	174.061	109.582	80.084	54.366	51.312	1.037.767	60.397	82.128	126.412	200.666	171.672	218.491	371.188	469.759	256.307	170.002	115.584	95.431	2.338.036	Total		
EXTRANJEROS	Alemania	369	356	503	1.691	3.461	3.343	2.905	3.220	4.611	2.281	393	308	23.441	963	811	1.193	3.699	6.381	8.295	7.223	8.853	11.297	4.620	1.504	757	55.596	Alemania	
	Francia	855	1.168	1.179	3.614	4.114	4.575	4.951	7.448	6.225	4.308	1.538	1.241	41.216	2.168	2.041	2.127	8.546	6.694	10.159	9.670	17.283	14.298	8.194	2.843	2.328	86.351	Francia	
	Italia	629	486	491	1.348	1.691	2.118	2.650	4.662	1.916	1.555	1.124	854	19.522	1.002	890	1.128	2.218	3.286	3.638	5.476	9.289	3.747	2.830	1.958	1.949	37.412	Italia	
	Portugal	423	284	679	1.440	2.248	1.507	1.462	1.548	1.355	1.130	534	675	13.284	1.213	651	1.355	1.817	5.659	2.780	3.405	2.774	2.421	1.809	1.386	1.120	26.391	Portugal	
	Reino Unido	726	763	1.495	2.666	4.729	5.882	6.144	5.282	8.737	5.624	1.612	1.096	44.756	1.268	1.237	2.719	7.186	9.956	13.120	15.474	10.172	20.452	12.546	2.370	1.949	98.650	Reino Unido	
	Resto Unión Europea	983	1.218	1.437	3.072	4.788	6.023	8.197	5.728	6.159	3.419	1.025	1.051	43.102	2.249	2.703	3.334	5.287	8.783	12.150	17.011	12.302	12.184	7.034	2.122	2.177	87.332	Resto Unión Europea	EXTRANJEROS
	Resto Europa	390	299	705	766	1.102	1.450	2.733	2.240	1.799	1.281	286	673	13.723	837	673	2.392	2.493	2.342	3.056	6.186	5.151	3.572	2.754	738	1.278	31.471	Resto Europa	
	América	1.129	1.051	1.871	3.112	6.701	6.799	5.853	5.513	7.366	5.069	2.586	1.284	48.332	4.180	3.450	5.773	7.511	13.168	13.794	13.046	11.668	14.854	8.196	5.344	3.471	104.455	América	
	Resto del mundo	814	920	1.080	3.485	3.628	4.494	5.175	5.752	5.602	3.297	1.072	1.254	36.577	1.809	1.718	2.351	5.425	5.234	7.607	10.204	14.137	12.116	6.110	2.481	2.457	71.651	Resto del mundo	
Total	6.318	6.545	9.440	21.194	32.462	36.191	40.070	41.393	43.770	27.964	10.170	8.436	283.953	15.689	14.174	22.372	44.182	61.503	74.599	87.695	91.629	95.141	54.093	20.746	17.486	599.309	Total		

ESTANCIA MEDIA (días)		ENE	FEB	MAR	ABR	MAY	JUN	JUL	AGO	SEP	OCT	NOV	DIC	Anual
ESPAÑOLES	Andalucía	2,18	2,27	2,05	2,25	2,98	2,32	2,88	2,79	3,10	3,02	2,57	2,35	2,66
	Asturias (Principado de)	1,60	1,64	1,63	2,00	1,72	1,76	1,78	1,97	1,93	1,83	2,02	1,58	1,80
	Cantabria	1,34	1,47	1,42	1,75	1,70	1,74	2,05	2,60	2,13	1,77	1,71	1,57	1,81
	Castilla y León	1,66	1,71	1,71	1,93	1,89	1,73	2,31	2,42	2,17	1,84	1,99	1,82	2,04
	Cataluña	2,09	2,33	2,65	2,79	2,19	2,51	2,43	2,54	2,39	2,30	2,37	2,00	2,43
	Galicia	1,75	1,75	2,16	1,95	2,15	1,94	2,12	1,87	1,92	1,72	2,00	1,66	1,95
	Madrid (Comunidad de)	2,13	2,32	2,14	2,24	2,53	2,31	2,82	3,21	2,55	2,22	2,27	2,13	2,57
	País Vasco	1,59	1,40	1,47	1,94	1,51	1,65	2,05	2,24	1,74	1,52	1,65	1,61	1,74
	Resto de España	2,03	1,88	2,24	2,59	2,28	2,47	2,84	2,80	2,59	2,60	2,63	2,04	2,56
Total	1,81	1,83	1,91	2,19	2,13	2,09	2,52	2,70	2,34	2,12	2,13	1,86	2,25	
EXTRANJEROS	Alemania	2,61	2,28	2,37	2,19	1,84	2,48	2,49	2,75	2,45	2,03	3,83	2,46	2,37
	Francia	2,54	1,75	1,80	2,36	1,63	2,22	1,95	2,32	2,30	1,90	1,85	1,88	2,10
	Italia	1,59	1,83	2,30	1,65	1,94	1,72	2,07	1,99	1,96	1,82	1,74	2,28	1,92
	Portugal	2,87	2,29	2,00	1,26	2,52	1,84	2,33	1,79	1,79	1,60	2,60	1,66	1,99
	Reino Unido	1,75	1,62	1,82	2,70	2,11	2,23	2,52	1,93	2,36	2,23	1,47	1,78	2,20
	Resto Unión Europea	2,29	2,22	2,32	1,72	1,83	2,02	2,08	2,15	1,98	2,06	2,07	2,07	2,03
	Resto Europa	2,14	2,25	3,39	3,25	2,13	2,11	2,26	2,30	1,99	2,15	2,58	1,90	2,29
	América	3,70	3,28	3,09	2,41	1,97	2,03	2,23	2,12	2,02	1,62	2,07	2,70	2,16
	Resto del mundo	2,22	1,87	2,18	1,56	1,44	1,69	1,97	2,46	2,16	1,85	2,31	1,96	1,96
Total	2,48	2,17	2,37	2,08	1,89	2,06	2,19	2,21	2,17	1,93	2,04	2,07	2,11	

Clasificación según categoría

VIAJEROS		ENE	FEB	MAR	ABR	MAY	JUN	JUL	AGO	SEP	OCT	NOV	DIC	Anual	ENE	FEB	MAR	ABR	MAY	JUN	JUL	AGO	SEP	OCT	NOV	DIC	Anual	PERNOCTACIONES	
CATEGORÍA	Estrellas de oro	31.284	43.989	65.645	97.542	95.174	117.888	145.239	167.515	126.276	91.134	55.222	49.833	1.086.740	58.006	80.967	128.621	211.256	203.402	248.926	365.061	448.319	292.646	193.331	117.995	95.534	2.444.063	Estrellas de oro	
	Estrellas de plata	8.470	7.525	10.046	15.284	17.781	22.704	42.012	47.939	27.076	16.914	9.314	9.915	234.980	18.080	15.335	20.162	33.592	29.773	44.164	93.822	113.070	58.802	30.763	18.334	17.383	493.281	Estrellas de plata	CATEGORÍA
	Total	39.754	51.514	75.691	112.826	112.955	140.593	187.250	215.454	153.352	108.048	64.536	59.748	1.321.721	76.086	96.301	148.784	244.848	233.175	293.090	458.883	561.389	351.448	224.094	136.330	112.917	2.937.345	Total	
ESTANCIA MEDIA (días)		ENE	FEB	MAR	ABR	MAY	JUN	JUL	AGO	SEP	OCT	NOV	DIC	Anual	ENE	FEB	MAR	ABR	MAY	JUN	JUL	AGO	SEP	OCT	NOV	DIC	Anual	GRADO DE OCUPACION	
CATEGORÍA	Estrellas de oro	1,85	1,84	1,96	2,17	2,14	2,11	2,51	2,68	2,32	2,12	2,14	1,92	2,25	27,37	38,18	40,70	53,27	47,49	54,55	69,27	83,17	62,13	52,67	40,69	38,54	54,53	Estrellas de oro	
	Estrellas de plata	2,13	2,04	2,01	2,20	1,67	1,95	2,23	2,36	2,17	1,82	1,97	1,75	2,10	22,33	19,39	19,13	27,77	24,25	31,22	52,55	61,84	38,90	24,98	19,12	18,35	33,22	Estrellas de plata	CATEGORÍA
	Total	1,91	1,87	1,97	2,17	2,06	2,08	2,45	2,61	2,29	2,07	2,11	1,89	2,22	25,99	33,07	35,29	47,32	42,31	49,00	65,01	77,68	56,52	45,68	35,27	32,97	49,22	Total	
ESTABLECIMIENTOS		ENE	FEB	MAR	ABR	MAY</																							

ASON AGUERA

Clasificación según procedencia

VIAJEROS		ENE	FEB	MAR	ABR	MAY	JUN	JUL	AGO	SEP	OCT	NOV	DIC	Anual	ENE	FEB	MAR	ABR	MAY	JUN	JUL	AGO	SEP	OCT	NOV	DIC	Anual	PERNOCTACIONES	
ESPAÑOLES	Andalucía	366	84	413	205	521	239	557	319	197	1.186	35	48	4.170	1.204	727	837	345	769	910	1.632	793	358	3.329	114	46	11.064	Andalucía	
	Asturias (Principado de)	99	332	189	192	292	172	368	335	205	57	35	172	2.449	190	779	402	336	535	368	621	577	316	65	79	199	4.466	Asturias (Principado de)	
	Cantabria	209	251	502	269	256	67	645	956	1.233	658	35	862	5.943	354	541	826	564	481	92	1.348	2.431	2.469	1.063	40	1.721	11.929	Cantabria	
	Castilla y León	392	227	373	396	412	333	1.261	1.320	517	191	65	157	5.644	554	390	699	709	867	663	2.141	3.662	877	298	158	232	11.251	Castilla y León	
	Cataluña	144	194	171	351	391	198	532	1.181	829	344	79	220	4.633	422	350	310	448	495	443	1.108	2.418	2.228	656	129	234	9.242	Cataluña	
	Galicia	49	158	186	176	374	481	411	357	434	127	74	133	2.960	249	206	435	410	793	701	827	502	962	161	224	273	5.744	Galicia	ESPAÑOLES
	Madrid (Comunidad de)	525	248	318	2.007	683	1.497	2.589	2.403	1.119	601	348	272	12.611	1.068	660	665	5.510	1.483	3.867	6.204	7.671	2.708	1.211	895	380	32.321	Madrid (Comunidad de)	
	País Vasco	568	611	684	547	472	478	1.388	2.092	1.720	772	127	611	10.070	1.101	1.143	863	1.050	590	847	3.042	4.458	3.035	1.065	161	767	18.122	País Vasco	
Resto de España	608	674	1.625	1.272	2.499	3.120	3.190	2.306	2.331	1.171	1.352	476	20.623	1.840	1.256	3.125	1.967	5.350	7.704	8.609	6.466	6.610	3.073	2.930	414	49.344	Resto de España		
Total	2.961	2.780	4.461	5.415	5.900	6.587	10.939	11.268	8.586	5.106	2.951	69.103	6.982	6.051	8.164	11.339	11.362	15.597	25.532	28.978	19.562	10.921	4.730	4.266	153.482	153.482	Total		
EXTRANJEROS	Alemania	*	*	116	149	500	162	339	140	482	295	10	17	2.238	*	*	151	156	672	211	617	298	949	462	127	30	3.495	Alemania	
	Francia	*	*	72	170	211	231	670	951	473	378	71	124	3.396	*	*	118	290	257	478	1.021	2.008	812	704	94	172	6.048	Francia	
	Italia	*	42	11	16	95	150	242	124	116	49	*	51	908	*	84	*	25	348	207	743	224	185	103	*	137	2.086	Italia	
	Portugal	61	13	22	*	29	52	59	52	72	54	15	*	529	210	44	21	*	102	197	336	90	75	117	38	*	1.392	Portugal	
	Reino Unido	*	22	14	*	285	86	226	233	282	111	*	18	1.287	*	33	75	*	738	95	394	338	505	150	*	*	2.361	Reino Unido	
	Resto Unión Europea	64	*	*	240	195	150	855	397	556	128	29	69	2.708	148	*	*	270	257	232	1.816	955	899	221	41	104	4.979	Resto Unión Europea	EXTRANJEROS
	Resto Europa	*	*	*	48	77	93	229	63	50	18	*	22	618	*	*	*	163	134	199	365	238	84	22	*	35	1.268	Resto Europa	
	América	*	20	16	21	83	215	449	92	220	35	19	*	1.182	*	29	41	30	180	278	918	200	292	42	60	*	2.088	América	
	Resto del mundo	11	*	38	115	22	57	76	549	277	58	12	*	1.236	49	*	85	173	33	65	136	1.935	673	78	53	*	3.304	Resto del mundo	
	Total	147	168	315	854	1.498	1.214	3.144	2.602	2.527	1.128	177	330	14.102	432	320	545	1.267	2.721	1.962	6.347	6.286	4.475	1.899	441	528	27.221	Total	

ESTANCIA MEDIA (días)		ENE	FEB	MAR	ABR	MAY	JUN	JUL	AGO	SEP	OCT	NOV	DIC	Anual
ESPAÑOLES	Andalucía	3,29	8,66	2,03	1,69	1,47	3,80	2,93	2,49	1,82	2,81	3,26	0,96	2,65
	Asturias (Principado de)	1,91	2,34	2,13	1,75	1,83	2,13	1,69	1,72	1,54	1,14	2,25	1,15	1,82
	Cantabria	1,69	2,16	1,64	2,10	1,88	1,38	2,09	2,54	2,00	1,62	1,15	2,00	2,01
	Castilla y León	1,41	1,72	1,87	1,79	2,11	1,99	1,70	2,77	1,70	1,57	2,43	1,48	1,99
	Cataluña	2,93	1,80	1,82	1,28	1,27	2,24	2,08	2,05	2,69	1,91	1,64	1,07	1,99
	Galicia	5,08	1,31	2,34	2,33	2,12	1,46	2,01	1,41	2,21	1,27	3,01	2,05	1,94
	Madrid (Comunidad de)	2,03	2,66	2,09	2,74	2,17	2,58	2,40	3,19	2,42	2,02	2,57	1,39	2,56
	País Vasco	1,94	1,87	1,26	1,92	1,25	1,77	2,19	2,13	1,76	1,38	1,27	1,26	1,80
Resto de España	3,03	1,86	1,92	1,55	2,14	2,47	2,70	2,80	2,84	2,62	2,17	0,87	2,39	
Total	2,36	2,18	1,83	2,09	1,93	2,37	2,33	2,57	2,28	2,14	2,20	1,45	2,22	
EXTRANJEROS	Alemania	*	*	1,30	1,05	1,34	1,16	1,82	2,13	1,97	1,57	12,33	1,74	1,65
	Francia	*	*	1,62	1,70	1,21	2,07	1,53	2,11	1,72	1,86	1,31	1,39	1,78
	Italia	*	2,02	*	1,57	3,66	1,38	3,08	1,81	1,60	2,08	*	2,69	2,30
	Portugal	3,42	3,27	0,95	*	3,58	3,81	5,70	1,71	1,04	2,16	2,48	*	2,63
	Reino Unido	*	1,48	5,25	*	2,59	1,11	1,74	1,45	1,79	1,35	*	*	1,83
	Resto Unión Europea	2,32	*	*	1,13	1,32	1,55	2,12	2,41	1,62	1,72	1,44	1,51	1,84
	Resto Europa	*	*	*	3,38	1,73	2,14	1,60	3,77	1,68	1,23	*	1,61	2,05
	América	4,58	1,47	2,52	1,45	2,18	1,30	2,05	2,17	1,33	1,20	3,24	*	1,77
	Resto del mundo	4,58	*	2,20	1,50	1,48	1,13	1,79	3,52	2,43	1,33	4,44	*	2,67
	Total	2,94	1,91	1,73	1,48	1,82	1,62	2,02	2,42	1,77	1,68	2,49	1,60	1,93

GRADO DE OCUPACIÓN Y ESTANCIA MEDIA

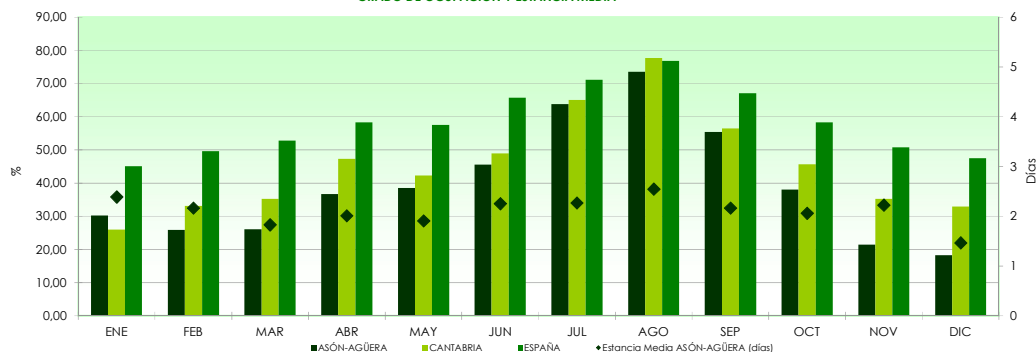

Clasificación según categoría

VIAJEROS		ENE	FEB	MAR	ABR	MAY	JUN	JUL	AGO	SEP	OCT	NOV	DIC	Anual	ENE	FEB	MAR	ABR	MAY	JUN	JUL	AGO	SEP	OCT	NOV	DIC	Anual	PERNOCTACIONES	
CATEGORÍA	Estrellas de oro	*	*	*	*	*	*	7.451	7.436	7.232	*	*	*	48.077	*	*	*	*	*	*	21.385	22.015	17.465	*	*	*	114.238	Estrellas de oro	
	Estrellas de plata	*	*	*	*	*	*	6.632	6.434	3.882	*	*	*	35.129	*	*	*	*	*	*	10.493	13.249	6.572	*	*	*	66.466	Estrellas de plata	CATEGORÍA
	Total	3.108	2.947	4.776	6.269	7.397	7.801	14.083	13.870	11.113	6.234	2.327	3.280	83.205	7.414	6.370	8.708	12.606	14.082	17.559	31.879	35.264	24.037	12.820	5.171	4.795	180.704	Total	
ESTANCIA MEDIA (días)		ENE	FEB	MAR	ABR	MAY	JUN	JUL	AGO	SEP	OCT	NOV	DIC	Anual	ENE	FEB	MAR	ABR	MAY	JUN	JUL	AGO	SEP	OCT	NOV	DIC	Anual	GRADO DE OCUPACION	
CATEGORÍA	Estrellas de oro	*	*	*	*	*	*	2,87	2,96	2,42	*	*	*	2,38	*	*	*	*	*	*	70,83	76,11	60,56	*	*	*	48,40	Estrellas de oro	
	Estrellas de plata	*	*	*	*	*	*	1,58	2,06	1,69	*	*	*	1,89	*	*	*	*	*	*	52,98	69,79	45,27	*	*	*	36,66	Estrellas de plata	CATEGORÍA
	Total	2,39	2,16	1,82	2,01	1,90	2,25	2,26	2,54	2,16	2,06	2,22	1,46	2,17	30,19	25,88	26,02	36,68	38,54	45,59	63,76	73,61	55,44	38,08	21,44	18,28	43,30	Total	
ESTABLECIMIENTOS ABIERTOS		ENE	FEB	MAR	ABR	MAY	JUN	JUL	AGO	SEP	OCT	NOV	DIC	Anual	ENE	FEB	MAR	ABR	MAY	JUN	JUL	AGO	SEP	OCT	NOV	DIC	Anual	PLAZAS	
CATEGORÍA	Estrellas de oro	*	*	*	*	*	*	13	12	13	*	*	*	9	*	*	*	*	*	*	959	921	955	*	*	*	440	Estrellas de oro	
	Estrellas de plata	*	*	*	*	*	*	23	22	18	*	*	*	18	*	*	*	*	*	*	614	583	467	*	*	*	484	Estrellas de plata	CATEGORÍA
	Total	20	22	24	27	28	30	33	34	31	25	19	19	26	778	878	1.071	1.128	1.158	1.255	1.573	1.504	1.423	1.069	802	844	1.123	Total	

(1) Se consideran oro los siguientes establecimientos: hotel, hotel-apartamento, hotel-residencia, motel, parador nacional y residencia-apartamento.
(2) Se consideran plata los siguientes establecimientos: hostel, hostel general, hostel especial, pensión, ciudad de vacaciones, fonda, casa de huéspedes y otros.
(*) secreto estadístico

BESAYA

Clasificación según procedencia

VIAJEROS		ENE	FEB	MAR	ABR	MAY	JUN	JUL	AGO	SEP	OCT	NOV	DIC	Anual	ENE	FEB	MAR	ABR	MAY	JUN	JUL	AGO	SEP	OCT	NOV	DIC	Anual	PERNOCTACIONES	
ESPAÑOLES	Andalucía	51	69	119	102	118	241	266	344	142	116	92	110	1.770	60	176	346	108	521	925	1.185	986	574	1.214	815	394	7.304	Andalucía	ESPAÑOLES
	Asturias (Principado de)	119	131	121	90	126	303	180	360	189	155	323	186	2.283	178	178	296	421	502	1.071	500	705	735	974	1.153	695	7.407	Asturias (Principado de)	
	Cantabria	119	419	60	387	228	252	461	271	241	673	383	482	3.978	266	857	110	1.357	563	465	875	810	1.756	2.485	1.240	994	11.777	Cantabria	
	Castilla y León	161	122	146	393	160	286	331	556	319	265	436	314	3.489	286	158	696	1.818	1.737	1.204	1.331	1.099	3.409	1.802	2.186	1.370	17.096	Castilla y León	
	Cataluña	43	129	43	82	137	135	267	445	126	276	272	173	2.127	83	255	86	298	467	724	787	2.162	470	699	809	527	7.367	Cataluña	
	Galicia	129	95	474	410	145	360	207	280	246	186	160	111	2.803	182	126	1.087	1.182	375	1.542	536	616	484	359	397	254	7.138	Galicia	
	Madrid (Comunidad de)	204	577	459	199	237	519	804	765	575	348	438	794	5.918	411	1.411	664	764	1.644	1.912	3.453	3.608	1.828	1.735	1.789	2.061	21.281	Madrid (Comunidad de)	
	País Vasco	160	94	117	588	171	334	195	140	255	222	391	149	2.817	249	200	239	1.624	735	1.069	750	379	549	799	1.231	340	8.165	País Vasco	
	Resto de España	104	215	88	193	468	269	651	1.306	567	329	254	205	4.649	249	460	183	862	1.475	943	2.626	5.167	1.622	1.115	1.238	628	16.568	Resto de España	
Total	1.089	1.850	1.627	2.443	1.790	2.699	3.363	4.467	2.662	2.570	2.749	2.524	29.833	1.963	3.820	3.706	8.434	8.019	9.855	12.041	15.532	11.428	11.182	10.860	7.263	104.102	Total		
EXTRANJEROS	Alemania	*	*	*	12	11	18	*	38	*	*	*	*	121	28	*	33	*	*	51	*	59	*	*	36	*	284	Alemania	EXTRANJEROS
	Francia	17	50	43	18	22	54	32	127	28	79	25	55	549	35	91	107	88	42	120	114	210	44	125	88	1.146	Francia		
	Italia	13	*	*	21	41	27	60	62	52	48	46	36	414	21	*	35	202	71	65	263	*	129	128	164	94	1.328	Italia	
	Portugal	21	30	*	35	65	125	188	246	221	*	67	11	1.044	21	97	*	112	85	151	303	267	302	*	186	80	1.678	Portugal	
	Reino Unido	11	16	14	*	*	16	42	125	*	55	30	71	397	*	61	*	22	*	29	104	257	23	108	86	178	914	Reino Unido	
	Resto Unión Europea	*	66	88	32	14	57	*	38	221	59	43	99	808	*	191	292	91	70	138	*	88	601	127	116	221	2.473	Resto Unión Europea	
	Resto Europa	30	48	95	184	174	111	325	311	45	149	*	*	1.481	118	128	410	853	396	660	997	*	406	28	*	4.739	Resto Europa		
	América	402	247	554	533	686	710	649	648	579	384	197	378	5.968	2.126	1.679	2.666	2.376	2.856	2.793	1.392	1.680	1.699	802	479	994	21.541	América	
	Resto del mundo	14	28	33	*	*	15	69	*	55	32	*	15	278	68	69	82	*	*	28	127	*	151	60	20	61	698	Resto del mundo	
Total	513	491	840	850	1.023	1.134	1.459	1.595	1.206	848	426	677	11.060	2.438	2.333	3.638	3.776	3.723	3.769	3.507	3.715	3.128	1.840	1.204	1.733	34.804	Total		

ESTANCIA MEDIA (días)		ENE	FEB	MAR	ABR	MAY	JUN	JUL	AGO	SEP	OCT	NOV	DIC	Anual
ESPAÑOLES	Andalucía	1,18	2,54	2,91	1,06	4,42	3,83	4,46	2,87	4,03	10,48	8,82	3,58	4,13
	Asturias (Principado de)	1,50	1,36	2,44	4,70	3,98	3,54	2,77	1,96	3,89	6,28	3,57	3,73	3,24
	Cantabria	2,23	2,04	1,84	3,50	2,47	1,84	1,90	2,98	7,27	3,70	3,24	2,06	2,96
	Castilla y León	1,77	1,29	4,77	4,63	10,86	4,21	4,02	1,98	10,69	6,80	5,01	4,36	4,90
	Cataluña	1,95	1,98	1,99	3,65	3,41	5,37	2,95	4,86	3,72	2,53	2,98	3,05	3,46
	Galicia	1,41	1,33	2,29	2,88	2,58	4,28	2,59	2,20	1,97	1,92	2,48	2,29	2,55
	Madrid (Comunidad de)	2,02	2,45	1,45	3,84	6,93	3,69	4,29	4,72	3,18	4,99	4,09	2,60	3,60
	País Vasco	1,56	2,12	2,04	2,76	4,30	3,20	3,85	2,70	2,16	3,59	3,15	2,28	2,90
	Resto de España	2,39	2,14	2,09	4,47	3,15	3,50	4,03	3,96	2,86	3,39	4,88	3,06	3,56
Total	1,80	2,06	2,28	3,45	4,48	3,65	3,58	3,48	4,29	4,35	3,95	2,88	3,49	
EXTRANJEROS	Alemania	*	*	*	*	2,90	*	1,54	*	*	*	*	*	2,36
	Francia	2,03	1,80	2,51	4,95	1,90	2,21	3,58	1,65	1,56	1,59	3,55	1,55	2,09
	Italia	1,65	*	*	9,61	1,72	2,36	4,36	*	2,49	2,67	3,59	2,61	3,21
	Portugal	1,00	3,21	*	3,20	1,31	1,20	1,61	1,09	1,37	*	2,79	7,42	1,61
	Reino Unido	*	3,90	*	*	1,87	2,48	2,06	*	1,97	2,85	2,51	2,30	
	Resto Unión Europea	*	2,91	3,32	2,85	4,86	2,41	*	2,32	2,71	*	2,16	2,69	3,06
	Resto Europa	3,98	2,63	4,33	4,63	3,18	3,55	2,03	3,21	*	2,72	*	*	3,20
	América	5,29	6,81	4,81	4,46	4,17	3,93	2,15	2,59	2,93	2,09	2,43	2,63	3,61
	Resto del mundo	4,74	2,43	2,50	*	1,87	1,84	*	2,77	1,86	*	4,11	2,51	3,61
Total	4,76	4,75	4,33	4,44	3,64	3,33	2,40	2,33	2,59	2,17	2,83	2,56	3,15	

Clasificación según categoría

VIAJEROS		ENE	FEB	MAR	ABR	MAY	JUN	JUL	AGO	SEP	OCT	NOV	DIC	Anual	ENE	FEB	MAR	ABR	MAY	JUN	JUL	AGO	SEP	OCT	NOV	DIC	Anual	PERNOCTACIONES	
CATEGORÍA	Estrellas de oro	*	*	*	*	*	*	*	*	*	*	*	*	*	*	*	*	*	*	*	*	*	*	*	*	*	*	Estrellas de oro	CATEGORÍA
	Estrellas de plata	*	*	*	*	*	*	*	*	*	*	*	*	*	*	*	*	*	*	*	*	*	*	*	*	*	*	Estrellas de plata	
	Total	1.602	2.341	2.467	3.293	2.814	3.833	4.822	6.062	3.868	3.418	3.174	3.201	40.894	4.401	6.153	7.344	12.209	11.742	13.624	15.549	19.247	14.556	13.022	12.063	8.996	138.906	Total	
ESTANCIA MEDIA (días)		ENE	FEB	MAR	ABR	MAY	JUN	JUL	AGO	SEP	OCT	NOV	DIC	Anual	ENE	FEB	MAR	ABR	MAY	JUN	JUL	AGO	SEP	OCT	NOV	DIC	Anual	GRADO DE OCUPACION	
CATEGORÍA	Estrellas de oro	*	*	*	*	*	*	*	*	*	*	*	*	*	*	*	*	*	*	*	*	*	*	*	*	*	*	Estrellas de oro	CATEGORÍA
	Estrellas de plata	*	*	*	*	*	*	*	*	*	*	*	*	*	*	*	*	*	*	*	*	*	*	*	*	*	*	Estrellas de plata	
	Total	2,75	2,63	2,98	3,71	4,17	3,55	3,22	3,18	3,76	3,81	3,80	2,81	3,40	27,59	43,74	48,04	58,62	58,26	55,39	59,90	74,50	59,28	54,27	49,72	36,42	53,39	Total	
ESTABLECIMIENTOS ABIERTOS		ENE	FEB	MAR	ABR	MAY	JUN	JUL	AGO	SEP	OCT	NOV	DIC	Anual	ENE	FEB	MAR	ABR	MAY	JUN	JUL	AGO	SEP	OCT	NOV	DIC	Anual	PLAZAS	
CATEGORÍA	Estrellas de oro	*	*	*	*	*	*	*	*	*	*	*	*	*	*	*	*	*	*	*	*	*	*	*	*	*	*	Estrellas de oro	CATEGORÍA
	Estrellas de plata	*	*	*	*	*	*	*	*	*	*	*	*	*	*	*	*	*	*	*	*	*	*	*	*	*	*	Estrellas de plata	
	Total	17	15	15	19	16	18	18	18	18	18	18	18	17	503	488	476	679	637	810	827	824	816	774	807	792	703	Total	

(1) Se consideran oro los siguientes establecimientos: hotel, hotel-apartamento, hotel-residencia, motel, parador nacional y residencia-apartamento.
(2) Se consideran plata los siguientes establecimientos: hostel, hostel general, hostel especial, pensión, ciudad de vacaciones, fonda, casa de huéspedes y otros.
(*) secreto estadístico

BESAYA:
Anevás, Bárcena de Pie de Concha, Arenas de Iguña, Cieza, Los Corrales de Buelna, Torrelavega, San Felices de Buelna, Mollado y Cartes

GRADO DE OCUPACIÓN Y ESTANCIA MEDIA

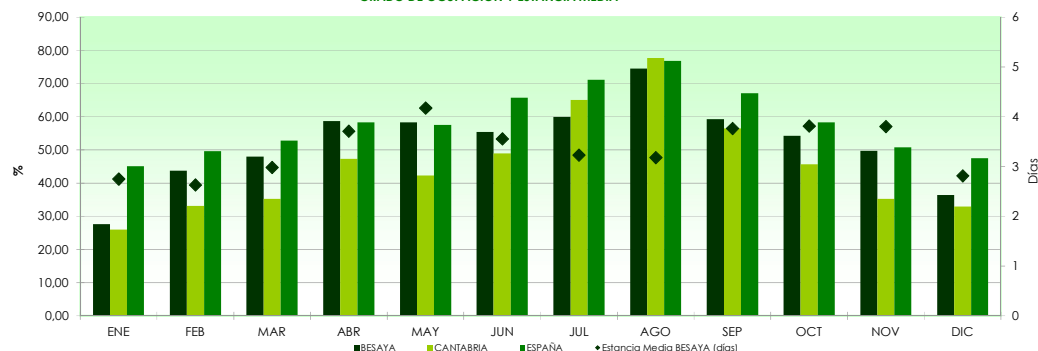

CAMPOO

Clasificación según procedencia

VIAJEROS		ENE	FEB	MAR	ABR	MAY	JUN	JUL	AGO	SEP	OCT	NOV	DIC	Anual	ENE	FEB	MAR	ABR	MAY	JUN	JUL	AGO	SEP	OCT	NOV	DIC	Anual	PERNOCTACIONES	
ESPAÑOLES	Andalucía	*	22	*	24	22	19	62	116	64	110	33	68	558	*	55	*	33	68	31	63	184	169	254	52	87	1.015	Andalucía	ESPAÑOLES
	Asturias (Principado de)	56	59	145	325	70	122	68	43	16	166	59	107	1.236	64	96	187	464	82	132	*	43	*	310	83	224	1.770	Asturias (Principado de)	
	Cantabria	134	214	182	78	127	85	107	158	117	18	36	315	1.569	184	348	300	137	160	95	77	180	131	24	41	539	2.215	Cantabria	
	Castilla y León	304	1.344	890	199	106	337	123	500	298	130	124	472	4.827	550	2.952	1.533	377	230	575	188	824	634	312	179	771	9.127	Castilla y León	
	Cataluña	*	32	*	87	48	43	36	247	65	27	49	39	682	*	45	*	142	101	170	40	632	122	55	46	170	1.535	Cataluña	
	Galicia	12	160	*	26	36	54	*	253	*	74	57	127	1.030	*	302	*	28	52	127	*	447	*	142	81	205	2.030	Galicia	
	Madrid (Comunidad de)	91	307	761	283	309	422	729	769	355	316	153	455	4.951	143	573	1.533	384	581	643	1.166	1.588	867	382	143	1.130	9.134	Madrid (Comunidad de)	
	País Vasco	219	222	165	81	140	81	371	352	178	89	103	405	2.407	275	321	324	114	247	89	617	631	171	123	152	786	3.850	País Vasco	
Resto de España	30	121	137	228	187	267	636	989	197	163	124	96	3.176	58	170	184	412	342	394	1.282	1.810	398	277	300	174	5.802	Resto de España		
Total	852	2.480	2.420	1.330	1.044	1.430	2.142	3.428	1.394	1.092	738	2.084	20.435	1.299	4.863	4.486	2.091	1.863	2.255	3.518	6.339	2.723	1.879	1.076	4.086	36.476	Total		
EXTRANJEROS	Alemania	*	*	*	*	*	35	*	11	*	*	13	*	80	*	*	*	*	*	57	*	*	*	*	35	*	126	Alemania	EXTRANJEROS
	Francia	*	*	*	*	*	17	*	126	*	*	*	*	192	*	*	*	*	*	*	119	*	*	*	*	192	Francia		
	Italia	12	*	*	*	*	*	*	*	*	*	*	*	65	23	*	*	*	24	*	*	*	*	*	*	*	111	Italia	
	Portugal	*	26	164	*	*	*	*	*	*	*	*	39	287	*	78	582	*	*	*	*	*	*	*	60	795	Portugal		
	Reino Unido	*	*	160	101	80	219	161	134	264	112	98	80	1.452	*	*	199	*	80	233	149	143	254	122	79	86	1.560	Reino Unido	
	Resto Unión Europea	*	118	*	82	37	49	96	135	153	43	24	24	877	35	173	*	117	86	115	111	263	*	90	44	30	1.493	Resto Unión Europea	
	Resto Europa	*	*	*	12	*	*	*	*	*	*	*	*	74	*	*	*	*	*	*	*	*	*	*	*	*	206	Resto Europa	
	América	*	13	*	51	*	*	*	64	34	*	*	*	198	21	*	*	82	*	*	*	62	95	*	*	*	330	América	
Resto del mundo	*	252	277	83	310	*	408	729	324	528	35	114	3.303	22	398	458	117	350	*	367	2.016	450	905	462	*	6.132	Resto del mundo		
Total	94	429	699	349	465	593	715	1.216	828	691	184	265	6.528	153	700	1.476	535	589	871	767	2.634	1.055	1.134	630	400	10.944	Total		

ESTANCIA MEDIA (días)		ENE	FEB	MAR	ABR	MAY	JUN	JUL	AGO	SEP	OCT	NOV	DIC	Anual
ESPAÑOLES	Andalucía	*	2,46	*	1,38	3,08	1,60	1,02	1,58	2,64	2,31	1,57	1,28	1,82
	Asturias (Principado de)	1,13	1,62	1,29	1,43	1,17	1,08	*	0,99	*	1,87	1,39	2,09	1,43
	Cantabria	1,37	1,63	1,65	1,76	1,26	1,12	0,72	1,14	1,13	1,34	1,13	1,71	1,41
	Castilla y León	1,81	2,20	1,72	1,90	2,16	1,71	1,52	1,65	2,13	2,41	1,44	1,63	1,89
	Cataluña	*	1,42	*	1,63	2,11	3,94	1,12	2,55	1,88	2,06	0,95	4,34	2,25
	Galicia	*	1,89	*	1,08	1,45	2,36	*	1,77	*	1,93	1,42	1,61	1,97
	Madrid (Comunidad de)	1,57	1,87	2,01	1,36	1,88	1,52	1,60	2,07	2,44	1,21	0,93	2,48	1,84
	País Vasco	1,26	1,45	1,96	1,41	1,76	1,09	1,66	1,79	0,96	1,38	1,48	1,94	1,60
Resto de España	1,93	1,40	1,35	1,81	1,83	1,48	2,02	1,83	2,02	1,69	2,41	1,81	1,83	
Total	1,53	1,96	1,85	1,57	1,78	1,58	1,64	1,85	1,95	1,72	1,46	1,96	1,78	
EXTRANJEROS	Alemania	*	*	*	*	*	1,64	*	*	*	*	2,69	*	1,58
	Francia	*	*	*	*	*	*	0,95	*	*	*	*	*	1,00
	Italia	1,91	*	*	*	*	*	*	*	*	*	*	*	1,70
	Portugal	*	3,03	3,55	*	*	*	*	*	*	*	*	1,53	2,77
	Reino Unido	*	*	1,24	*	1,00	1,07	0,93	1,07	0,96	1,08	0,80	1,06	1,07
	Resto Unión Europea	*	1,47	*	1,43	2,34	2,33	1,15	1,95	*	2,08	1,84	1,29	1,70
	Resto Europa	*	*	*	*	*	*	*	*	*	*	*	*	2,77
	América	*	1,58	1,65	1,59	1,40	1,13	*	0,90	2,83	1,71	13,35	*	1,66
Resto del mundo	*	1,40	1,40	1,13	*	0,90	2,77	1,39	1,39	1,71	13,35	*	1,86	
Total	1,63	1,63	2,11	1,53	1,27	1,47	1,07	2,17	1,27	1,64	3,43	1,51	1,68	

GRADO DE OCUPACIÓN Y ESTANCIA MEDIA

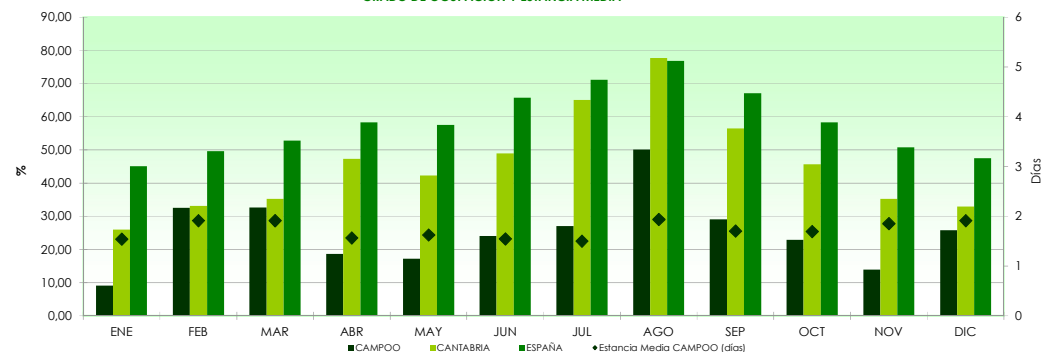

Clasificación según categoría

VIAJEROS		ENE	FEB	MAR	ABR	MAY	JUN	JUL	AGO	SEP	OCT	NOV	DIC	Anual	ENE	FEB	MAR	ABR	MAY	JUN	JUL	AGO	SEP	OCT	NOV	DIC	Anual	PERNOCTACIONES		
CATEGORÍA	Estrellas de oro	*	*	*	*	*	*	*	*	*	*	*	*	*	*	*	*	*	*	*	*	*	*	*	*	*	*	*	Estrellas de oro	CATEGORÍA
	Estrellas de plata	*	*	*	*	*	*	*	*	*	*	*	*	*	*	*	*	*	*	*	*	*	*	*	*	*	*	*	Estrellas de plata	
	Total	945	2.909	3.119	1.679	1.509	2.023	2.857	4.644	2.223	1.783	922	2.350	26.963	1.452	5.562	5.962	2.626	2.452	3.126	4.284	8.974	3.778	3.013	1.705	4.486	47.420	Total		
ESTANCIA MEDIA (días)		ENE	FEB	MAR	ABR	MAY	JUN	JUL	AGO	SEP	OCT	NOV	DIC	Anual	ENE	FEB	MAR	ABR	MAY	JUN	JUL	AGO	SEP	OCT	NOV	DIC	Anual	GRADO DE OCUPACION		
CATEGORÍA	Estrellas de oro	*	*	*	*	*	*	*	*	*	*	*	*	*	*	*	*	*	*	*	*	*	*	*	*	*	*	*	Estrellas de oro	CATEGORÍA
	Estrellas de plata	*	*	*	*	*	*	*	*	*	*	*	*	*	*	*	*	*	*	*	*	*	*	*	*	*	*	*	Estrellas de plata	
	Total	1,54	1,91	1,91	1,56	1,62	1,55	1,50	1,93	1,70	1,69	1,85	1,91	1,76	9,14	32,59	32,69	18,71	17,17	24,06	27,05	50,07	29,12	22,94	13,94	25,79	26,06	Total		
ESTABLECIMIENTOS ABIERTOS		ENE	FEB	MAR	ABR	MAY	JUN	JUL	AGO	SEP	OCT	NOV	DIC	Anual	ENE	FEB	MAR	ABR	MAY	JUN	JUL	AGO	SEP	OCT	NOV	DIC	Anual	PLAZAS		
CATEGORÍA	Estrellas de oro	*	*	*	*	*	*	*	*	*	*	*	*	*	*	*	*	*	*	*	*	*	*	*	*	*	*	*	Estrellas de oro	CATEGORÍA
	Estrellas de plata	*	*	*	*	*	*	*	*	*	*	*	*	*	*	*	*	*	*	*	*	*	*	*	*	*	*	*	Estrellas de plata	
	Total	17	18	18	18	18	16	17	18	16	16	15	17	17	513	589	581	468	461	433	510	578	432	423	408	561	496	Total		

(1) Se consideran oro los siguientes establecimientos: hotel, hotel-apartamento, hotel-residencia, motel, parador nacional y residencia-apartamento.
(2) Se consideran plata los siguientes establecimientos: hostel, hostel general, hostel especial, pensión, ciudad de vacaciones, fonda, casa de huéspedes y otros.
(*) secreto estadístico

COSTA CENTRAL

Clasificación según procedencia

VIAJEROS		ENE	FEB	MAR	ABR	MAY	JUN	JUL	AGO	SEP	OCT	NOV	DIC	Anual	ENE	FEB	MAR	ABR	MAY	JUN	JUL	AGO	SEP	OCT	NOV	DIC	Anual	PERNOCTACIONES	
ESPAÑOLES	Andalucía	178	233	1.608	2.538	1.109	1.047	1.771	2.670	1.837	1.639	325	74	15.029	487	544	3.382	6.856	6.196	2.742	4.459	7.289	6.656	5.494	595	145	44.843	Andalucía	
	Asturias (Principado de)	223	294	650	970	743	808	1.087	768	970	751	409	191	7.863	307	447	1.078	1.692	1.017	1.199	1.620	1.709	1.693	897	638	295	12.592	Asturias (Principado de)	
	Cantabria	214	280	403	805	772	669	554	335	447	565	559	309	5.912	325	350	544	1.164	833	812	851	611	468	654	721	336	7.670	Cantabria	
	Castilla y León	329	504	1.785	2.142	2.169	4.093	7.427	6.342	3.582	2.762	1.228	520	32.884	502	716	2.683	3.612	3.385	6.526	15.694	14.373	6.899	3.720	1.614	858	60.583	Castilla y León	
	Cataluña	61	310	962	1.106	1.620	1.772	1.369	4.058	1.760	1.946	546	98	15.608	219	1.524	3.017	3.358	3.344	5.450	3.287	10.963	6.284	4.307	1.071	90	42.914	Cataluña	
	Galicia	176	220	842	1.015	1.062	1.111	1.257	1.572	1.344	779	244	287	9.908	306	527	2.136	2.033	2.792	1.993	2.294	2.298	2.668	1.370	415	367	19.200	Galicia	
	Madrid (Comunidad de)	471	790	2.070	2.674	2.203	4.167	6.322	8.858	3.530	2.854	812	921	35.671	989	1.431	3.319	6.038	6.382	9.070	17.399	27.133	9.609	5.558	1.504	1.745	90.178	Madrid (Comunidad de)	
	País Vasco	746	1.406	2.068	2.888	1.994	2.601	3.165	2.643	2.396	2.416	1.970	572	24.865	1.251	2.135	3.449	5.559	2.654	4.150	5.732	5.613	3.810	3.104	2.652	851	40.960	País Vasco	
	Resto de España	937	420	1.581	3.408	2.594	4.206	6.645	8.503	5.502	2.349	933	1.329	38.405	1.836	797	4.501	9.577	6.352	11.104	19.325	24.127	13.952	5.424	3.108	3.461	103.565	Resto de España	
Total	3.335	4.456	11.968	17.547	14.265	20.473	29.597	35.748	21.367	16.060	7.026	4.301	186.145	6.222	8.472	24.108	39.889	32.956	43.045	70.662	94.118	52.041	30.526	12.318	8.148	422.505	Total		
EXTRANJEROS	Alemania	37	51	58	211	746	666	502	636	1.069	196	67	18	4.456	123	159	94	366	1.865	1.164	926	2.120	2.283	224	504	97	9.923	Alemania	
	Francia	18	50	125	1.200	1.362	2.011	1.056	1.683	3.066	1.235	*	*	11.898	28	124	137	2.495	2.102	4.754	2.143	2.855	8.216	3.191	*	*	26.180	Francia	
	Italia	25	*	100	147	119	238	314	645	407	126	45	*	2.194	26	82	407	181	159	425	438	953	459	403	51	21	3.404	Italia	
	Portugal	12	*	*	417	842	465	350	267	206	175	123	90	3.153	56	*	*	447	2.714	890	1.069	576	567	431	329	268	7.762	Portugal	
	Reino Unido	30	27	*	54	404	545	1.406	741	720	330	60	*	4.368	31	30	*	72	531	1.011	4.297	1.429	1.193	653	82	*	9.422	Reino Unido	
	Resto Unión Europea	17	46	124	354	1.211	1.409	1.280	1.211	729	484	21	22	6.907	28	99	255	552	1.486	2.760	2.598	2.553	1.302	1.511	52	42	13.238	Resto Unión Europea	
	Resto Europa	37	54	*	111	179	247	472	157	297	81	58	*	1.878	99	105	*	273	270	381	1.135	348	394	233	92	*	3.665	Resto Europa	
	América	27	*	91	280	711	951	527	645	1.027	700	81	*	5.054	47	*	167	403	929	1.232	848	940	1.466	860	472	*	7.383	América	
	Resto del mundo	*	*	*	1.020	1.137	625	1.847	1.359	1.545	202	*	19	7.769	31	*	*	1.643	1.323	771	3.990	3.156	2.918	242	*	53	14.142	Resto del mundo	
Total	213	255	945	3.794	6.712	7.157	7.754	7.543	9.064	3.530	546	163	47.677	470	610	1.917	6.432	11.380	13.387	17.444	14.929	18.797	7.749	1.717	489	95.320	Total		

ESTANCIA MEDIA (días)		ENE	FEB	MAR	ABR	MAY	JUN	JUL	AGO	SEP	OCT	NOV	DIC	Anual
ESPAÑOLES	Andalucía	2,73	2,34	2,10	2,70	5,59	2,62	2,52	2,73	3,62	3,35	1,83	1,94	2,98
	Asturias (Principado de)	1,38	1,52	1,66	1,74	1,37	1,48	1,49	2,23	1,74	1,19	1,56	1,55	1,60
	Cantabria	1,52	1,25	1,35	1,45	1,08	1,21	1,54	1,82	1,05	1,16	1,29	1,09	1,30
	Castilla y León	1,52	1,42	1,50	1,69	1,56	1,59	2,11	2,27	1,93	1,35	1,31	1,65	1,84
	Cataluña	3,57	4,91	3,14	3,04	2,06	3,07	2,40	2,70	3,57	2,21	1,96	0,93	2,75
	Galicia	1,74	2,40	2,54	2,00	2,63	1,79	1,82	1,46	1,98	1,76	1,70	1,28	1,94
	Madrid (Comunidad de)	2,10	1,81	1,60	2,26	2,90	2,18	2,75	3,06	2,72	1,95	1,85	1,89	2,53
	País Vasco	1,68	1,52	1,67	1,92	1,33	1,60	1,81	2,12	1,59	1,28	1,35	1,49	1,65
	Resto de España	1,96	1,90	2,85	2,81	2,45	2,44	2,91	2,84	2,54	2,31	3,33	2,61	2,70
Total	1,87	1,90	2,01	2,27	2,31	2,10	2,39	2,63	2,44	1,90	1,75	1,89	2,27	
EXTRANJEROS	Alemania	3,31	3,09	1,60	1,73	2,50	1,75	1,85	2,54	2,14	1,15	7,57	5,24	2,23
	Francia	1,54	2,49	1,10	2,08	1,54	2,36	2,03	1,70	2,68	2,58	*	*	2,20
	Italia	1,04	*	4,09	1,23	1,33	1,78	1,40	1,48	1,13	3,20	1,13	*	1,64
	Portugal	4,55	*	*	1,07	3,22	1,91	3,05	2,16	2,76	2,46	2,68	2,97	2,46
	Reino Unido	1,03	1,10	*	1,31	1,31	1,86	3,06	1,93	1,66	1,98	1,37	*	2,16
	Resto Unión Europea	1,71	2,16	2,06	1,56	1,23	1,96	2,03	2,11	1,79	3,12	2,48	1,90	1,92
	Resto Europa	2,69	1,94	*	2,46	1,51	1,54	2,41	2,22	1,33	2,87	1,58	*	1,95
	América	1,72	*	1,84	1,44	1,31	1,30	1,61	1,46	1,43	1,23	5,80	*	1,46
	Resto del mundo	*	*	*	1,61	1,16	1,23	2,16	2,32	1,89	1,20	*	2,84	1,82
Total	2,21	2,39	2,03	1,70	1,87	2,25	1,98	2,07	2,19	3,14	3,00	2,00		

GRADO DE OCUPACIÓN Y ESTANCIA MEDIA

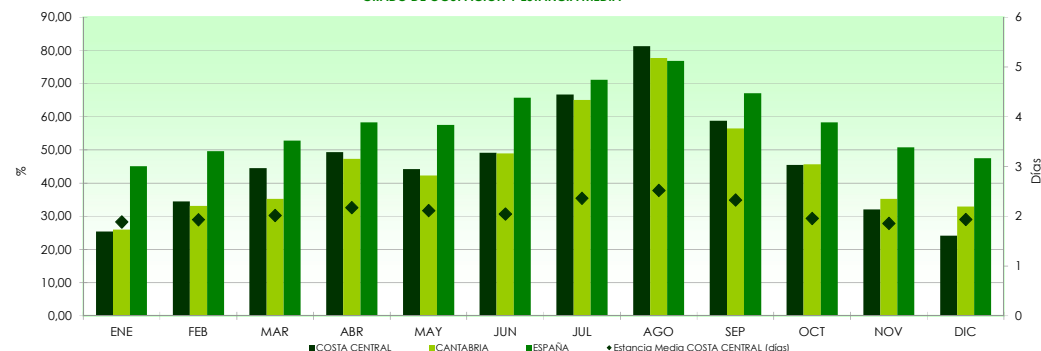

Clasificación según categoría

VIAJEROS		ENE	FEB	MAR	ABR	MAY	JUN	JUL	AGO	SEP	OCT	NOV	DIC	Anual	ENE	FEB	MAR	ABR	MAY	JUN	JUL	AGO	SEP	OCT	NOV	DIC	Anual	PERNOCTACIONES	
CATEGORÍA	Estrellas de oro	*	*	11.051	19.733	18.867	23.928	30.842	35.252	25.248	16.912	7.492	4.419	200.575	*	*	22.467	43.458	41.545	50.576	74.670	89.233	59.350	34.543	13.861	8.592	451.139	Estrellas de oro	
	Estrellas de plata	*	*	1.862	1.609	2.110	3.703	6.508	8.039	5.183	2.678	81	44	33.247	*	*	3.558	2.863	2.791	5.856	13.436	19.814	11.487	3.732	174	45	66.687	Estrellas de plata	
	Total	3.548	4.711	12.913	21.341	20.977	27.631	37.350	43.291	30.431	19.591	7.573	4.464	233.822	6.692	9.082	26.025	46.320	44.336	56.433	88.106	109.047	70.838	38.275	14.035	8.637	517.825	Total	
ESTANCIA MEDIA (días)		ENE	FEB	MAR	ABR	MAY	JUN	JUL	AGO	SEP	OCT	NOV	DIC	Anual	ENE	FEB	MAR	ABR	MAY	JUN	JUL	AGO	SEP	OCT	NOV	DIC	Anual	GRADO DE OCUPACION	
CATEGORÍA	Estrellas de oro	*	*	2,03	2,20	2,20	2,11	2,42	2,53	2,35	2,04	1,85	1,94	2,25	*	*	50,41	54,70	48,38	54,56	69,74	83,02	60,81	51,57	41,03	32,09	57,65	Estrellas de oro	
	Estrellas de plata	*	*	1,91	1,78	1,32	1,58	2,06	2,46	2,22	1,39	2,15	1,01	2,01	*	*	25,57	19,92	19,44	26,49	53,89	74,47	50,17	21,78	1,75	0,50	35,55	Estrellas de plata	
	Total	1,89	1,93	2,02	2,17	2,11	2,04	2,36	2,52	2,33	1,95	1,85	1,93	2,21	25,47	34,46	44,50	49,37	44,24	49,15	66,75	81,32	58,78	45,50	32,09	24,20	53,38	Total	
ESTABLECIMIENTOS ABIERTOS		ENE	FEB	MAR	ABR	MAY	JUN	JUL	AGO	SEP	OCT	NOV	DIC	Anual	ENE	FEB	MAR	ABR	MAY	JUN	JUL	AGO	SEP	OCT	NOV	DIC	Anual	PLAZAS	
CATEGORÍA	Estrellas de oro	*	*	25	42	44	50	56	56	53	36	19	13	35	*	*	1.434	2.634	2.761	3.064	3.392	3.382	3.228	2.158	1.125	860	2.117	Estrellas de oro	
	Estrellas de plata	*	*	28	31	30	46	50	56																				

LIÉBANA

Clasificación según procedencia

VIAJEROS		ENE	FEB	MAR	ABR	MAY	JUN	JUL	AGO	SEP	OCT	NOV	DIC	Anual	ENE	FEB	MAR	ABR	MAY	JUN	JUL	AGO	SEP	OCT	NOV	DIC	Anual	PERNOCTACIONES		
ESPAÑOLES	Andalucía	50	*	*	38	106	163	434	847	250	294	102	*	2.323	109	*	*	56	135	273	920	1.465	431	362	320	*	4.152	Andalucía		
	Asturias (Principado de)	13	48	232	180	83	462	900	682	177	194	53	63	3.086	24	108	258	299	87	891	1.463	1.223	268	217	75	65	4.978	Asturias (Principado de)		
	Cantabria	251	444	750	687	551	1.656	1.975	809	1.933	1.218	778	377	11.429	276	595	1.155	935	974	2.658	3.124	1.375	3.107	1.528	1.527	782	18.038	Cantabria		
	Castilla y León	*	111	422	285	481	609	439	549	738	601	183	*	4.443	*	128	727	414	706	844	760	1.190	1.272	708	301	*	7.105	Castilla y León		
	Cataluña	*	*	*	299	106	247	224	1.362	233	56	32	*	2.587	*	*	*	538	137	365	587	2.777	498	77	33	*	5.058	Cataluña		
	Galicia	*	*	*	118	130	82	293	470	286	396	76	*	1.889	*	*	*	210	414	116	419	1.375	376	581	103	*	3.638	Galicia	ESPAÑOLES	
	Madrid (Comunidad de)	39	116	393	979	848	576	1.520	3.154	923	706	307	167	9.728	54	152	549	1.839	1.812	1.049	2.681	7.630	1.431	1.382	479	431	19.489	Madrid (Comunidad de)		
	País Vasco	79	23	226	692	383	823	1.064	729	576	733	254	167	5.749	158	25	324	1.247	536	1.329	1.523	1.183	936	393	290	8.757	País Vasco			
	Resto de España	*	*	265	402	343	479	1.027	2.644	683	310	181	56	6.403	*	*	583	959	615	1.331	2.097	5.580	1.342	602	472	128	13.737	Resto de España		
Total	458	754	2.352	3.680	3.032	5.097	7.876	11.247	5.799	4.508	1.965	872	47.637	677	1.037	3.706	6.499	5.416	8.856	13.575	23.798	9.537	6.393	3.703	1.758	84.953	Total			
EXTRANJEROS	Alemania	*	*	*	95	53	162	297	29	131	*	*	*	923	*	*	*	107	110	*	367	721	59	239	*	*	1.863	Alemania		
	Francia	27	*	*	107	100	286	84	*	38	83	*	*	1.146	28	*	*	143	167	201	*	110	72	*	*	*	2.005	Francia		
	Italia	50	*	*	*	34	18	39	*	55	*	*	*	214	51	*	*	*	35	*	72	*	92	*	*	*	*	294	Italia	
	Portugal	*	*	*	99	456	149	452	166	187	26	*	*	1.627	*	*	*	205	495	166	950	419	290	28	*	*	2.666	Portugal		
	Reino Unido	*	*	59	113	764	1.391	1.295	511	1.850	987	*	*	6.986	*	*	194	269	1.802	3.802	3.083	1.570	4.996	2.568	*	*	18.318	Reino Unido		
	Resto Unión Europea	*	*	65	99	155	747	1.246	714	422	*	*	*	3.513	*	*	151	143	408	1.289	2.761	1.653	881	*	*	*	7.362	Resto Unión Europea		
	Resto Europa	73	*	*	*	*	88	273	115	116	*	*	*	679	182	*	*	*	*	128	385	262	188	*	*	*	1.197	Resto Europa	EXTRANJEROS	
	América	*	*	42	59	424	333	231	512	446	255	*	*	2.343	*	*	111	130	666	540	544	997	1.241	316	*	*	4.638	América		
	Resto del mundo	*	*	*	56	*	138	83	139	124	36	*	*	672	*	*	*	119	*	166	81	288	213	80	*	*	1.146	Resto del mundo		
Total	*	*	165	628	2.082	3.305	3.865	2.885	3.267	1.605	72	76	18.102	*	*	456	1.115	3.882	6.690	8.445	6.893	8.071	3.441	155	84	39.492	Total			

ESTANCIA MEDIA (días)		ENE	FEB	MAR	ABR	MAY	JUN	JUL	AGO	SEP	OCT	NOV	DIC	Anual
ESPAÑOLES	Andalucía	2,17	*	*	1,46	1,27	1,68	2,12	1,73	1,73	1,23	3,14	*	1,79
	Asturias (Principado de)	1,85	2,28	1,11	1,66	1,04	1,93	1,63	1,79	1,51	1,12	1,43	1,02	1,61
	Cantabria	1,10	1,34	1,54	1,36	1,77	1,60	1,58	1,70	1,61	1,25	1,96	2,07	1,58
	Castilla y León	*	1,16	1,72	1,45	1,47	1,39	1,73	2,17	1,72	1,18	1,64	*	1,60
	Cataluña	*	*	*	1,90	1,29	1,48	2,62	2,04	2,14	1,38	1,04	*	1,96
	Galicia	*	*	*	1,79	3,19	1,41	1,43	2,93	1,32	1,47	1,36	*	1,93
	Madrid (Comunidad de)	1,40	1,31	1,40	1,88	2,14	1,82	1,76	2,42	1,55	1,96	1,56	2,58	2,00
	País Vasco	2,00	1,12	1,43	1,80	1,40	1,62	1,43	1,62	1,41	1,28	1,55	1,73	1,52
	Resto de España	*	*	2,21	2,39	1,79	2,78	2,04	2,11	1,96	1,94	2,61	2,28	2,15
Total	1,48	1,37	1,58	1,77	1,79	1,74	1,72	1,64	1,42	1,88	2,02	1,78	1,78	
EXTRANJEROS	Alemania	*	*	*	1,13	2,08	*	2,27	2,43	2,03	1,82	*	*	2,02
	Francia	1,01	*	*	1,33	1,68	1,12	2,39	*	2,93	0,86	*	*	1,75
	Italia	1,01	*	*	*	1,05	*	1,83	*	1,68	*	*	*	1,38
	Portugal	*	*	*	2,07	1,09	1,12	2,10	2,52	1,55	1,07	*	*	1,64
	Reino Unido	*	*	3,30	2,37	2,36	2,73	2,38	3,07	2,70	2,60	*	*	2,62
	Resto Unión Europea	*	*	2,32	1,44	2,64	1,73	2,22	2,31	2,09	*	*	*	2,10
	Resto Europa	2,49	*	*	*	1,46	1,41	2,27	1,62	*	*	*	*	1,76
	América	*	*	2,68	2,18	1,57	1,62	2,36	1,95	2,79	1,24	*	*	1,98
	Resto del mundo	*	*	2,15	1,21	0,97	2,08	1,72	2,21	1,71	*	*	*	1,71
Total	*	*	2,76	1,78	1,86	2,02	2,18	2,39	2,47	2,14	2,14	1,10	2,18	

Clasificación según categoría

VIAJEROS		ENE	FEB	MAR	ABR	MAY	JUN	JUL	AGO	SEP	OCT	NOV	DIC	Anual	ENE	FEB	MAR	ABR	MAY	JUN	JUL	AGO	SEP	OCT	NOV	DIC	Anual	PERNOCTACIONES		
CATEGORÍA	Estrellas de oro	*	*	*	*	*	6.048	7.788	9.042	6.589	*	*	*	*	44.201	*	*	*	*	*	11.564	16.126	19.993	13.170	*	*	*	88.087	Estrellas de oro	
	Estrellas de plata	*	*	*	*	*	2.353	3.953	5.089	2.477	*	*	*	*	21.539	*	*	*	*	*	3.982	5.894	10.698	4.438	*	*	*	36.358	Estrellas de plata	CATEGORÍA
	Total	*	*	2.517	4.308	5.114	8.402	11.741	14.132	9.066	6.112	2.037	948	65.740	*	*	4.162	7.614	9.298	15.546	22.019	30.691	17.607	9.834	3.858	1.842	124.445	Total		
ESTANCIA MEDIA (días)		ENE	FEB	MAR	ABR	MAY	JUN	JUL	AGO	SEP	OCT	NOV	DIC	Anual	ENE	FEB	MAR	ABR	MAY	JUN	JUL	AGO	SEP	OCT	NOV	DIC	Anual	GRADO DE OCUPACIÓN		
CATEGORÍA	Estrellas de oro	*	*	*	*	*	1,91	2,07	2,21	2,00	*	*	*	*	1,99	*	*	*	*	*	47,77	63,51	78,19	54,53	*	*	*	45,23	Estrellas de oro	
	Estrellas de plata	*	*	*	*	*	1,69	1,49	2,10	1,79	*	*	*	*	1,69	*	*	*	*	*	30,46	43,99	72,65	32,80	*	*	*	30,37	Estrellas de plata	CATEGORÍA
	Total	*	*	1,65	1,77	1,82	1,85	1,88	2,17	1,94	1,61	1,89	1,94	1,89	*	*	19,43	27,07	27,29	41,70	56,77	76,17	46,73	30,83	16,19	22,35	39,58	Total		
ESTABLECIMIENTOS ABIERTOS		ENE	FEB	MAR	ABR	MAY	JUN	JUL	AGO	SEP	OCT	NOV	DIC	Anual	ENE	FEB	MAR	ABR	MAY	JUN	JUL	AGO	SEP	OCT	NOV	DIC	Anual	PLAZAS		
CATEGORÍA	Estrellas de oro	*	*	*	*	*	13	13	13	13	*	*	*	*	9	*	*	*	*	*	801	804	800	801	*	*	*	526	Estrellas de oro	
	Estrellas de plata	*	*	*	*	*	21	21	24	23	*	*	*	*	17	*	*	*	*	*	436	432	471	450	*	*	*	326	Estrellas de plata	CATEGORÍA
	Total	*	*	21	29	31	34	34	37	36	30	21	13	26	*	*	689	925	1.096	1.237	1.236	1.271	1.252	1.023	793	266	852	Total		

(1) Se consideran oro los siguientes establecimientos: hotel, hotel-apartamento, hotel-residencia, motel, parador nacional y residencia-apartamento.
(2) Se consideran plata los siguientes establecimientos: hostel, hostel general, hostel especial, pensión, ciudad de vacaciones, fonda, casa de huéspedes y otros.
(*) secreto estadístico

LIÉBANA:
Cabezón de Liébana, Camaleño, Vega de Liébana, Tresviso, Potes, Pesaguero y Cillorigo de Liébana

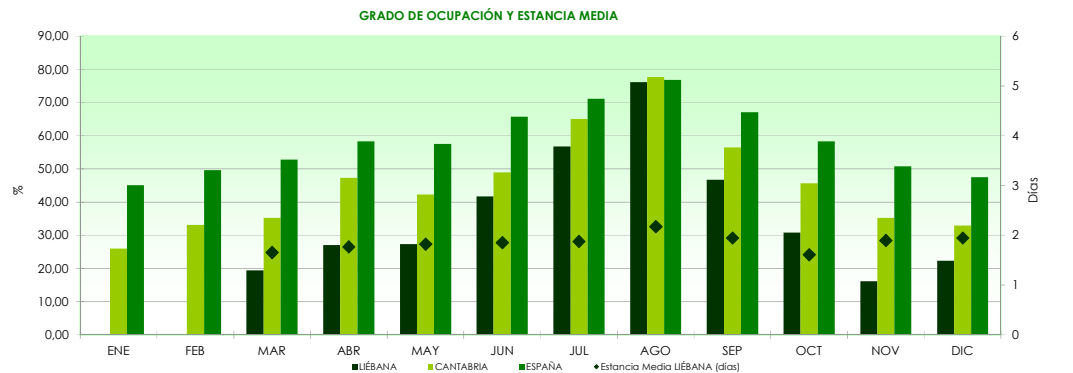

SAJA NANSÁ

Clasificación según procedencia

VIAJEROS		ENE	FEB	MAR	ABR	MAY	JUN	JUL	AGO	SEP	OCT	NOV	DIC	Anual	ENE	FEB	MAR	ABR	MAY	JUN	JUL	AGO	SEP	OCT	NOV	DIC	Anual	PERNOCTACIONES	
ESPAÑOLES	Andalucía	*	*	69	1.040	196	732	441	788	465	168	79	*	4.213	*	*	67	1.449	795	1.517	1.001	1.536	654	522	559	*	8.863	Andalucía	
	Asturias (Principado de)	146	137	142	205	322	307	306	449	347	204	76	108	2.749	294	261	252	396	510	545	467	718	*	506	209	*	4.795	Asturias (Principado de)	
	Cantabria	471	430	153	318	317	451	393	327	467	212	110	246	3.895	413	545	190	446	684	402	551	402	644	553	375	464	5.668	Cantabria	
	Castilla y León	*	293	300	440	783	1.115	2.633	3.104	1.128	264	163	*	10.655	*	568	827	827	1.291	1.421	4.671	5.666	2.037	625	605	*	19.484	Castilla y León	
	Cataluña	*	*	45	141	231	212	518	1.424	560	104	67	97	3.516	47	*	172	600	855	763	1.008	4.163	1.122	407	302	*	9.779	Cataluña	
	Galicia	*	*	58	244	123	266	200	579	*	81	80	*	2.051	*	*	101	463	248	309	234	784	*	125	243	*	3.267	Galicia	
	Madrid (Comunidad de)	61	109	333	361	473	928	2.904	3.707	1.210	483	192	265	11.024	162	633	967	1.000	1.422	1.528	6.621	9.526	2.864	1.429	727	790	27.669	Madrid (Comunidad de)	
	País Vasco	348	180	534	670	434	770	997	1.298	671	222	176	304	6.605	652	210	704	1.159	557	780	1.631	2.069	940	488	256	813	10.260	País Vasco	
Resto de España	*	*	232	406	834	457	1.100	2.717	1.029	258	187	275	7.668	*	*	630	757	1.449	1.215	2.222	5.974	2.427	712	466	492	16.759	Resto de España		
Total	1.394	1.591	1.867	3.824	3.714	5.237	9.492	14.394	6.132	1.997	1.129	1.607	52.376	2.093	3.458	3.910	7.096	7.813	8.480	18.405	30.836	11.640	5.367	3.743	3.702	106.544	Total		
EXTRANJEROS	Alemania	*	*	89	152	362	357	494	761	440	*	*	*	2.667	*	*	109	169	1.915	1.454	2.268	2.492	1.391	*	*	9.810	Alemania		
	Francia	*	10	*	126	188	117	516	404	183	*	*	*	1.645	*	*	229	331	187	1.186	1.132	241	124	*	*	3.439	Francia		
	Italia	*	*	20	*	23	164	171	*	14	*	*	*	464	*	*	22	*	25	181	370	114	*	*	*	*	731	Italia	
	Portugal	*	*	28	35	*	78	16	111	*	*	43	11	346	*	*	32	36	*	135	25	146	*	*	40	32	467	Portugal	
	Reino Unido	*	*	20	50	68	150	53	251	355	67	*	*	1.021	*	*	107	95	79	165	54	449	405	*	*	*	1.474	Reino Unido	
	Resto Unión Europea	*	*	20	122	137	147	310	485	426	23	*	*	1.677	*	*	91	130	208	271	615	737	*	29	*	29	2.843	Resto Unión Europea	
	Resto Europa	*	*	137	24	32	49	158	54	46	62	12	*	582	*	*	810	45	42	51	303	97	48	67	*	*	1.485	Resto Europa	
	América	*	*	*	44	222	168	74	349	205	141	23	*	1.240	*	*	*	52	243	236	129	561	218	210	24	*	1.693	América	
Resto del mundo	17	*	*	357	102	496	613	820	620	*	17	*	3.065	31	*	*	433	120	1.096	1.912	1.312	1.443	*	*	*	6.411	Resto del mundo		
Total	*	*	228	867	906	1.590	2.260	3.140	2.679	859	103	23	12.706	*	*	1.066	1.150	1.198	4.083	5.859	7.072	5.707	1.955	123	69	28.352	Total		

ESTANCIA MEDIA (días)		ENE	FEB	MAR	ABR	MAY	JUN	JUL	AGO	SEP	OCT	NOV	DIC	Anual
ESPAÑOLES	Andalucía	*	*	0,97	1,39	4,05	2,07	2,27	1,95	1,41	3,11	7,11	*	2,10
	Asturias (Principado de)	2,01	1,90	1,77	1,94	1,58	1,77	1,53	1,60	*	2,48	2,75	*	1,74
	Cantabria	0,88	1,27	1,24	1,40	2,16	0,89	1,40	1,23	1,38	2,61	3,43	1,88	1,46
	Castilla y León	*	1,94	2,75	1,88	1,65	1,28	1,77	1,83	1,81	2,36	3,72	*	1,83
	Cataluña	*	*	3,86	4,27	3,70	3,60	1,95	2,92	2,00	3,92	4,52	*	2,78
	Galicia	*	*	1,74	1,90	2,02	1,16	1,17	1,35	*	1,53	3,05	*	1,59
	Madrid (Comunidad de)	2,68	5,81	2,91	2,77	3,01	1,65	2,28	2,57	2,37	2,94	3,79	2,98	2,51
	País Vasco	1,87	1,17	1,32	1,73	1,28	1,01	1,64	1,59	1,40	2,20	1,45	2,68	1,55
Resto de España	*	*	2,71	1,87	1,74	2,66	2,02	2,20	2,36	2,76	2,49	1,79	2,19	
Total	1,50	2,17	2,09	1,86	2,10	1,62	1,94	2,14	1,90	2,69	3,32	2,30	2,03	
EXTRANJEROS	Alemania	*	*	*	1,22	1,11	5,29	4,08	4,59	3,27	3,16	*	*	3,68
	Francia	*	*	*	1,81	1,76	1,60	2,30	2,80	1,32	*	*	*	2,09
	Italia	*	*	*	1,11	*	1,11	1,10	2,16	*	*	*	*	1,58
	Portugal	*	*	1,14	1,04	*	1,72	1,59	1,32	*	0,93	2,87	*	1,35
	Reino Unido	*	*	5,41	1,90	1,16	1,11	1,02	1,79	1,14	1,66	*	*	1,44
	Resto Unión Europea	*	*	4,52	1,06	1,52	1,84	1,98	1,52	*	1,24	*	*	1,70
	Resto Europa	*	*	5,91	1,84	1,34	1,05	1,92	1,80	1,03	1,08	*	*	2,55
	América	*	*	*	1,20	1,10	1,41	1,74	1,61	1,06	1,49	1,02	*	1,36
Resto del mundo	1,80	*	*	1,21	1,18	2,21	3,12	1,60	2,33	*	*	*	2,09	
Total	*	*	4,67	1,33	1,32	2,57	2,59	2,65	2,13	2,28	1,20	2,97	2,23	

GRADO DE OCUPACIÓN Y ESTANCIA MEDIA

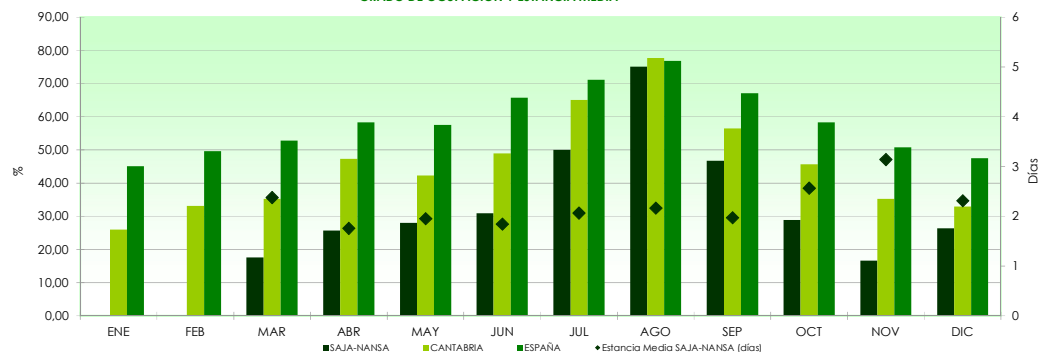

Clasificación según categoría

VIAJEROS		ENE	FEB	MAR	ABR	MAY	JUN	JUL	AGO	SEP	OCT	NOV	DIC	Anual	ENE	FEB	MAR	ABR	MAY	JUN	JUL	AGO	SEP	OCT	NOV	DIC	Anual	PERNOCTACIONES	
CATEGORÍA	Estrellas de oro	*	*	*	*	*	5.651	9.037	13.272	7.444	*	*	*	54.231	*	*	*	*	*	10.332	17.842	25.561	14.287	*	*	*	108.363	Estrellas de oro	
	Estrellas de plata	*	*	*	*	*	1.177	2.715	4.261	1.367	*	*	*	10.851	*	*	*	*	*	2.231	6.422	12.348	3.060	*	*	*	26.533	Estrellas de plata	
	Total	*	*	2.095	4.691	4.619	6.827	11.752	17.533	8.811	2.856	1.232	1.631	65.083	*	*	4.976	8.247	9.011	12.563	24.264	37.909	17.347	7.322	3.866	3.771	134.896	Total	
ESTANCIA MEDIA (días)		ENE	FEB	MAR	ABR	MAY	JUN	JUL	AGO	SEP	OCT	NOV	DIC	Anual	ENE	FEB	MAR	ABR	MAY	JUN	JUL	AGO	SEP	OCT	NOV	DIC	Anual	GRADO DE OCUPACION	
CATEGORÍA	Estrellas de oro	*	*	*	*	*	1,83	1,97	1,93	1,92	*	*	*	2,00	*	*	*	*	*	40,60	60,78	85,36	50,24	*	*	*	47,07	Estrellas de oro	
	Estrellas de plata	*	*	*	*	*	1,90	2,37	2,90	2,24	*	*	*	2,45	*	*	*	*	*	14,70	33,52	60,15	35,03	*	*	*	21,76	Estrellas de plata	
	Total	*	*	2,38	1,76	1,95	1,84	2,06	2,16	1,97	2,56	3,14	2,31	2,07	*	*	17,65	25,67	27,94	30,92	50,01	75,11	46,67	28,85	16,63	26,41	38,31	Total	
ESTABLECIMIENTOS ABIERTOS		ENE	FEB	MAR	ABR	MAY	JUN	JUL	AGO	SEP	OCT	NOV	DIC	Anual	ENE	FEB	MAR	ABR	MAY	JUN	JUL	AGO	SEP	OCT	NOV	DIC	Anual	PLAZAS	
CATEGORÍA	Estrellas de oro	*	*	*	*	*	14	16	16	16	*	*	*	10	*	*	*	*	*	843	940	948	945	*	*	*	424	Estrellas de oro	
	Estrellas de plata	*	*	*	*	*	24	29	31	20	*	*	*	16	*	*	*	*	*	506	611	657	291	*	*	*	332	Estrellas de plata	
	Total	*	*	24	27	24	38	45	47	36	17	21	15	26	*	*	910	1.070	1.040	1.349	1.551	1.605	1.236	817	775	461	758	Total	

(1) Se consideran oro los siguientes establecimientos: hotel, hotel-apartamento, hotel-residencia, motel, parador nacional y residencia-apartamento.
(2) Se consideran plata los siguientes establecimientos: hostel, hostel general, hostel especial, pensión, ciudad de vacaciones, fonda, casa de huéspedes y otros.
(*) secreto estadístico

SANTANDER

Clasificación según procedencia

VIAJEROS		ENE	FEB	MAR	ABR	MAY	JUN	JUL	AGO	SEP	OCT	NOV	DIC	Anual	ENE	FEB	MAR	ABR	MAY	JUN	JUL	AGO	SEP	OCT	NOV	DIC	Anual	PERNOCTACIONES	
ESPAÑOLES	Andalucía	1.031	1.677	1.901	1.782	1.675	2.470	3.324	3.768	3.389	1.906	1.460	1.030	25.413	1.953	3.123	3.827	3.968	4.514	4.891	7.764	12.204	10.272	5.125	2.939	2.155	62.735	Andalucía	
	Asturias (Principado de)	1.394	1.822	2.103	1.820	2.205	1.904	1.421	1.238	2.363	1.865	2.105	1.868	22.108	2.175	2.784	2.966	3.342	3.174	2.766	2.510	2.526	4.019	2.423	3.233	2.566	34.486	Asturias (Principado de)	
	Cantabria	2.410	2.530	1.545	1.803	1.767	1.638	1.641	1.389	1.289	1.641	2.154	2.374	22.181	3.397	3.616	2.054	2.815	2.675	2.529	2.634	2.643	2.206	2.136	2.920	3.150	32.774	Cantabria	
	Castilla y León	1.944	2.434	3.901	4.776	3.929	5.844	8.264	6.419	5.024	4.609	2.525	3.213	52.882	3.109	3.590	5.655	7.835	5.868	9.927	17.747	17.369	9.559	7.204	3.614	4.901	96.379	Castilla y León	
	Cataluña	1.427	1.990	1.463	3.136	3.870	5.606	3.652	5.534	4.713	3.561	2.965	2.121	40.038	2.731	3.945	3.311	8.852	7.622	11.987	8.472	12.975	8.436	7.171	6.270	4.293	86.066	Cataluña	
	Galicia	996	929	1.948	3.673	3.000	1.873	1.842	1.831	2.287	1.702	1.542	1.371	22.994	1.435	1.499	3.456	6.223	5.397	3.631	3.868	3.666	4.610	2.496	2.855	2.151	41.287	Galicia	
	Madrid (Comunidad de)	4.439	4.571	7.220	9.748	8.527	10.328	12.627	11.952	8.732	8.331	6.908	6.739	100.120	9.160	9.341	14.005	19.088	17.906	23.696	33.370	39.748	18.826	15.176	12.464	13.360	226.129	Madrid (Comunidad de)	
	País Vasco	1.602	2.780	3.791	3.331	2.898	2.649	2.511	1.925	2.645	2.797	2.725	2.769	32.424	2.395	3.547	4.848	7.152	4.524	4.252	4.475	4.647	4.782	3.736	4.408	4.150	52.914	País Vasco	
	Resto de España	1.930	4.303	4.645	6.540	5.349	6.341	9.771	11.912	6.953	6.537	3.961	4.106	72.349	3.389	7.683	9.523	15.525	11.066	12.819	25.218	32.016	16.545	15.319	9.304	7.917	166.323	Resto de España	
	Total	17.173	23.037	28.517	36.609	33.219	38.653	45.053	45.970	37.395	32.949	26.345	25.589	390.509	29.744	39.118	49.643	74.800	62.746	76.499	106.057	127.794	79.255	60.786	48.006	44.643	799.093	799.093	44.643
EXTRANJEROS	Alemania	244	293	260	1.052	1.743	1.659	1.144	1.037	1.900	1.157	252	193	10.932	516	623	823	2.825	3.099	3.990	2.763	2.523	4.577	2.212	722	446	25.119	Alemania	
	Francia	493	953	891	1.773	1.986	1.503	1.643	2.503	2.141	2.308	1.131	995	18.320	1.081	1.612	1.664	3.475	3.349	2.514	2.946	4.955	4.236	3.740	2.038	1.834	33.443	Francia	
	Italia	526	407	367	1.053	1.219	1.402	1.470	2.886	1.027	1.262	937	730	13.287	878	685	656	1.590	2.313	2.519	2.714	6.155	2.445	2.056	1.627	1.662	25.321	Italia	
	Portugal	144	190	225	695	451	560	357	562	615	609	118	405	4.930	260	321	247	793	798	1.158	632	1.096	1.117	896	284	550	8.152	Portugal	
	Reino Unido	643	682	1.100	1.331	2.281	3.094	2.668	2.961	4.003	3.522	1.349	904	24.536	1.146	1.097	1.953	3.526	4.266	5.627	6.784	5.246	7.156	6.667	2.012	1.585	47.064	Reino Unido	
	Resto Unión Europea	763	901	962	1.734	2.517	3.060	3.602	3.050	2.406	796	705	705	22.649	1.854	2.050	2.036	3.272	4.342	6.566	6.945	4.710	6.053	4.533	1.619	1.507	45.488	Resto Unión Europea	
	Resto Europa	220	158	241	378	576	741	905	1.349	962	856	189	601	7.176	376	323	710	1.077	1.191	1.669	2.317	2.907	1.978	1.676	560	1.152	15.937	Resto Europa	
	América	643	732	1.143	2.040	4.406	4.248	3.672	2.631	4.583	3.424	2.043	878	30.444	1.887	1.668	2.733	4.302	7.986	8.331	8.672	6.159	9.356	5.756	3.875	2.441	63.165	América	
	Resto del mundo	741	618	713	1.835	1.840	2.693	1.948	2.009	2.249	2.349	967	1.031	18.993	1.591	1.207	1.701	2.908	3.046	4.549	3.166	5.167	5.349	4.611	1.851	1.949	37.093	Resto del mundo	
	Total	4.416	4.933	5.902	11.891	17.018	18.960	17.410	18.089	20.529	17.893	7.783	6.443	151.267	9.587	9.588	12.523	23.768	30.390	36.923	36.938	38.916	42.288	32.149	14.588	13.126	300.784	Total	

ESTANCIA MEDIA (días)		ENE	FEB	MAR	ABR	MAY	JUN	JUL	AGO	SEP	OCT	NOV	DIC	Anual
ESPAÑOLES	Andalucía	1,89	1,86	2,01	2,23	2,70	1,98	2,34	3,24	3,03	2,69	2,01	2,09	2,47
	Asturias (Principado de)	1,56	1,53	1,41	1,84	1,44	1,45	1,77	2,04	1,70	1,30	1,54	1,37	1,56
	Cantabria	1,41	1,43	1,33	1,56	1,51	1,54	1,61	1,90	1,71	1,30	1,36	1,33	1,48
	Castilla y León	1,60	1,48	1,45	1,64	1,49	1,70	2,15	2,71	1,90	1,56	1,43	1,53	1,82
	Cataluña	1,91	1,98	2,26	2,82	1,97	2,14	2,32	2,34	1,79	2,01	2,11	2,02	2,15
	Galicia	1,44	1,61	1,77	1,69	1,80	1,94	2,10	2,00	1,47	1,85	1,57	1,80	1,80
	Madrid (Comunidad de)	2,06	2,04	1,94	1,96	2,10	2,29	2,64	3,33	2,16	1,82	1,80	1,98	2,24
	País Vasco	1,49	1,28	1,28	2,15	1,56	1,60	1,78	2,41	1,81	1,34	1,62	1,50	1,63
	Resto de España	1,76	1,79	2,05	2,37	2,07	2,02	2,58	2,69	2,38	2,34	2,35	1,93	2,30
	Total	1,73	1,70	1,74	2,04	1,89	1,98	2,35	2,78	2,12	1,84	1,82	1,74	2,05
EXTRANJEROS	Alemania	2,11	2,13	3,17	2,69	1,78	2,41	2,41	2,43	2,41	1,91	2,86	2,31	2,30
	Francia	2,19	1,69	1,87	1,96	1,69	1,67	1,79	1,98	1,98	1,62	1,80	1,84	1,83
	Italia	1,67	1,68	1,79	1,51	1,90	1,80	1,85	2,13	2,40	1,63	1,74	2,28	1,91
	Portugal	1,81	1,69	1,10	1,14	1,77	2,07	1,77	1,95	1,82	1,47	2,41	1,36	1,65
	Reino Unido	1,78	1,61	1,78	2,65	1,87	1,82	2,54	1,77	1,79	1,89	1,49	1,75	1,92
	Resto Unión Europea	2,43	2,27	2,12	1,89	1,73	2,15	1,93	2,19	1,98	1,88	2,03	2,14	2,01
	Resto Europa	1,71	2,05	2,95	2,85	2,07	2,25	2,56	2,15	2,06	1,96	2,96	1,92	2,22
	América	2,94	2,28	2,39	2,11	1,81	1,96	2,36	2,34	2,04	1,68	1,90	2,78	2,07
	Resto del mundo	2,15	1,95	2,39	1,58	1,66	1,69	1,63	2,57	2,38	1,96	1,91	1,89	1,95
	Total	2,17	1,94	2,12	2,00	1,79	1,95	2,12	2,15	2,06	1,80	1,87	2,04	1,99

Clasificación según categoría

VIAJEROS		ENE	FEB	MAR	ABR	MAY	JUN	JUL	AGO	SEP	OCT	NOV	DIC	Anual	ENE	FEB	MAR	ABR	MAY	JUN	JUL	AGO	SEP	OCT	NOV	DIC	Anual	PERNOCTACIONES	
CATEGORÍA	Estrellas de oro	17.798	24.302	30.220	42.146	42.299	49.093	51.283	53.879	48.502	44.039	28.858	27.501	459.920	31.185	41.550	53.472	80.823	79.239	95.835	115.841	138.480	98.151	79.258	53.191	49.700	916.725	Estrellas de oro	
	Estrellas de plata	3.791	3.668	4.199	6.354	7.938	8.520	11.180	10.180	9.422	6.803	5.271	4.531	81.857	8.146	7.156	8.695	17.745	13.898	17.587	27.154	28.231	23.393	13.677	9.403	8.070	183.153	Estrellas de plata	
	Total	21.589	27.970	34.419	48.500	50.237	57.614	62.463	64.059	57.925	50.842	34.128	32.032	541.776	39.331	48.706	62.166	98.568	93.136	113.422	142.995	166.710	121.543	92.935	62.594	57.770	1.099.878	Total	
ESTANCIA MEDIA (días)		ENE	FEB	MAR	ABR	MAY	JUN	JUL	AGO	SEP	OCT	NOV	DIC	Anual	ENE	FEB	MAR	ABR	MAY	JUN	JUL	AGO	SEP	OCT	NOV	DIC	Anual	GRADO DE OCUPACIÓN	
CATEGORÍA	Estrellas de oro	1,75	1,71	1,77	1,92	1,87	1,95	2,26	2,57	2,02	1,80	1,84	1,81	1,99	26,37	37,45	43,19	59,85	55,19	68,78	77,21	90,82	71,47	57,60	42,70	41,64	57,57	Estrellas de oro	
	Estrellas de plata	2,15	1,95	2,07	2,79	1,75	2,06	2,23	2,77	2,48	2,01	1,78	1,78	2,24	32,47	28,61	30,43	54,28	43,25	56,76	73,52	73,98	65,25	43,54	32,70	29,12	49,06	Estrellas de plata	
	Total	1,82	1,74	1,81	2,03	1,85	1,97	2,29	2,60	2,10	1,83	1,83	1,80	2,03	27,44	35,82	40,80	58,77	53,01	66,59	76,48	87,45	70,18	54,99	40,83	39,28	55,96	Total	
ESTABLECIMIENTOS ABIERTOS		ENE	FEB	MAR	ABR	MAY	JUN	JUL	AGO	SEP	OCT	NOV	DIC	Anual	ENE	FEB	MAR	ABR	MAY	JUN	JUL	AGO	SEP	OCT	NOV	DIC	Anual	PLAZAS	
CATEGORÍA	Estrellas de oro	26	28	29	33	36	36	39	39	47																			

TRASMIERA

Clasificación según procedencia

VIAJEROS		ENE	FEB	MAR	ABR	MAY	JUN	JUL	AGO	SEP	OCT	NOV	DIC	Anual	ENE	FEB	MAR	ABR	MAY	JUN	JUL	AGO	SEP	OCT	NOV	DIC	Anual	PERNOCTACIONES	
ESPAÑOLES	Andalucía	64	198	579	940	1.369	855	1.036	1.944	1.838	234	184	42	9.284	233	275	1.100	2.050	2.103	1.835	4.446	5.543	5.816	688	481	139	24.710	Andalucía	Andalucía
	Asturias (Principado de)	465	506	895	876	1.240	1.239	1.458	1.359	1.096	1.227	736	1.109	12.206	743	795	1.504	1.489	2.438	2.128	2.981	2.406	1.944	2.637	1.680	1.671	22.417	Asturias (Principado de)	Asturias (Principado de)
	Cantabria	379	464	765	834	1.157	2.501	1.641	1.742	1.749	449	714	650	13.046	384	591	821	1.486	2.136	5.421	5.655	7.743	4.727	555	929	879	31.326	Cantabria	Cantabria
	Castilla y León	586	1.074	1.673	2.237	1.814	3.163	6.652	5.337	3.243	1.740	1.069	1.117	29.704	1.121	1.720	3.390	4.382	3.340	5.620	19.954	14.567	7.182	4.182	1.878	1.988	69.334	Castilla y León	Castilla y León
	Cataluña	143	105	174	648	761	798	1.441	3.572	1.437	701	749	195	10.723	339	189	525	1.907	2.200	1.701	4.010	9.170	3.922	1.559	1.544	311	27.376	Cataluña	Cataluña
	Galicia	316	221	586	1.020	846	688	1.417	1.083	1.108	878	625	436	9.224	787	462	1.365	2.476	2.393	1.214	3.876	2.122	1.596	1.770	1.192	730	19.984	Galicia	Galicia
	Madrid (Comunidad de)	355	536	813	1.973	2.189	3.739	7.763	9.761	3.113	2.176	1.790	1.257	35.465	960	1.416	1.708	4.986	6.890	8.215	27.266	35.418	9.318	5.412	3.912	2.580	108.079	Madrid (Comunidad de)	Madrid (Comunidad de)
	País Vasco	1.315	2.267	3.302	5.108	3.154	4.575	5.018	4.658	3.765	2.979	2.720	3.219	42.078	1.750	2.935	4.647	8.320	4.114	7.156	12.316	11.615	6.341	4.227	3.859	5.132	72.412	País Vasco	País Vasco
	Resto de España	495	704	1.555	3.782	2.942	7.217	9.432	4.656	2.425	1.028	862		36.773	1.022	1.345	3.307	11.662	4.927	8.370	23.743	29.585	13.444	7.748	2.082	1.787	109.023	Resto de España	Resto de España
Total	4.118	6.074	10.341	17.417	14.202	20.500	33.644	38.888	22.006	12.808	9.616	8.886	198.503	7.339	9.728	18.368	38.758	30.542	41.670	104.247	118.168	54.290	28.776	17.557	15.218	484.661	Total	Total	
EXTRANJEROS	Alemania	77		44	59	251	266	375	336	290	57	35	*	1.835	271		60	62	401	647	1.064	766	564	81	73	*	4.127	Alemania	Alemania
	Francia	265	56	26	218	235	313	903	1.138	265	95	207	62	3.784	57	87	57	1.818	421	1.697	1.980	4.894	568	209	472	227	13.374	Francia	Francia
	Italia	*	*	*	38	153	243	352	738	183	47	83	29	1.878	*	*	*	91	291	330	1.057	1.364	292	118	101	*	3.498	Italia	Italia
	Portugal	170	19	30	64	392	58	18	78	37	225	147	38	1.278	631	105	44	66	1.446	64	42	80	55	246	476	41	3.296	Portugal	Portugal
	Reino Unido	*	*	79	1.009	804	350	246	191	1.008	354	31	19	4.100	*	*	84	3.032	2.367	2.087	556	505	5.208	2.031	36	71	16.015	Reino Unido	Reino Unido
	Resto Unión Europea	62	74	41	299	493	357	664	488	474	198	105	112	3.366	89	130	88	492	1.874	669	1.512	1.039	1.092	427	226	218	7.856	Resto Unión Europea	Resto Unión Europea
	Resto Europa	23	19	39	*	48	92	356	159	221	102	*	41	1.116	51	80	101	41	114	177	918	247	453	298	32	73	2.856	Resto Europa	Resto Europa
	América	35	19	19	*	152	144	238	479	250	98	101	*	1.587	62	28	47	*	262	346	516	952	428	148	109	*	2.979	América	América
	Resto del mundo	*	*	*	12	111	244	101	133	396	73	38	61	1.191	*	32	*	*	147	557	372	220	880	109	53	163	2.571	Resto del mundo	Resto del mundo
Total	646	202	290	1.759	2.641	2.066	3.253	3.740	3.115	1.249	756	419	20.135	2.103	468	503	5.696	7.323	6.574	8.017	10.066	9.541	3.668	1.577	966	56.500	Total	Total	

ESTANCIA MEDIA (días)		ENE	FEB	MAR	ABR	MAY	JUN	JUL	AGO	SEP	OCT	NOV	DIC	Anual	ENE	FEB	MAR	ABR	MAY	JUN	JUL	AGO	SEP	OCT	NOV	DIC	Anual
ESPAÑOLES	Andalucía	3,63	1,39	1,90	2,18	1,54	2,15	4,29	2,85	3,16	2,94	2,61	3,32	2,66	3,63	1,39	1,90	2,18	1,54	2,15	4,29	2,85	3,16	2,94	2,61	3,32	2,66
	Asturias (Principado de)	1,60	1,57	1,68	1,70	1,97	1,72	2,04	1,77	1,77	1,25	2,28	1,51	1,84	1,60	1,57	1,68	1,70	1,97	1,72	2,04	1,77	1,77	1,25	2,28	1,51	1,84
	Cantabria	1,01	1,27	1,07	1,78	1,85	2,17	3,45	4,45	2,70	1,24	1,30	1,35	2,40	1,01	1,27	1,07	1,78	1,85	2,17	3,45	4,45	2,70	1,24	1,30	1,35	2,40
	Castilla y León	1,91	1,60	2,03	1,96	1,84	1,78	3,00	2,73	2,21	2,40	1,76	1,78	2,33	1,91	1,60	2,03	1,96	1,84	1,78	3,00	2,73	2,21	2,40	1,76	1,78	2,33
	Cataluña	2,36	1,80	3,02	2,94	2,89	2,13	2,78	2,57	2,73	2,22	2,06	1,60	2,55	2,36	1,80	3,02	2,94	2,89	2,13	2,78	2,57	2,73	2,22	2,06	1,60	2,55
	Galicia	2,49	2,09	2,33	2,43	2,83	1,77	2,74	1,96	1,44	2,02	1,91	1,67	2,17	2,49	2,09	2,33	2,43	2,83	1,77	2,74	1,96	1,44	2,02	1,91	1,67	2,17
	Madrid (Comunidad de)	2,71	2,64	2,10	2,53	3,15	2,20	3,51	3,63	2,99	2,49	2,19	2,05	3,05	2,71	2,64	2,10	2,53	3,15	2,20	3,51	3,63	2,99	2,49	2,19	2,05	3,05
	País Vasco	1,33	1,29	1,41	1,63	1,30	1,56	2,45	2,49	1,68	1,42	1,42	1,59	1,72	1,33	1,29	1,41	1,63	1,30	1,56	2,45	2,49	1,68	1,42	1,42	1,59	1,72
	Resto de España	2,06	1,91	2,13	3,08	2,94	2,84	3,29	3,14	2,89	3,20	2,02	2,07	2,96	2,06	1,91	2,13	3,08	2,94	2,84	3,29	3,14	2,89	3,20	2,02	2,07	2,96
Total	1,78	1,60	1,78	2,23	2,15	2,03	3,10	3,04	2,47	2,25	1,83	1,71	2,44	1,78	1,60	1,78	2,23	2,15	2,03	3,10	3,04	2,47	2,25	1,83	1,71	2,44	
EXTRANJEROS	Alemania	3,50	*	1,37	1,06	1,60	2,43	2,84	2,28	2,01	1,43	2,10	*	2,25	3,50	*	1,37	1,06	1,60	2,43	2,84	2,28	2,01	1,43	2,10	*	2,25
	Francia	3,56	1,53	2,15	8,35	1,79	5,42	2,19	4,30	2,14	2,20	2,29	3,63	3,53	3,56	1,53	2,15	8,35	1,79	5,42	2,19	4,30	2,14	2,20	2,29	3,63	3,53
	Italia	*	*	*	2,38	1,90	1,36	3,00	1,85	1,60	2,52	1,21	*	1,97	*	*	*	2,38	1,90	1,36	3,00	1,85	1,60	2,52	1,21	*	1,97
	Portugal	3,72	5,43	1,49	1,02	3,68	1,10	2,29	1,02	1,48	1,09	3,23	1,08	2,58	3,72	5,43	1,49	1,02	3,68	1,10	2,29	1,02	1,48	1,09	3,23	1,08	2,58
	Reino Unido	*	*	1,07	3,00	2,94	5,96	2,26	2,65	5,17	5,73	1,14	3,73	3,91	*	*	1,07	3,00	2,94	5,96	2,26	2,65	5,17	5,73	1,14	3,73	3,91
	Resto Unión Europea	1,44	1,75	2,17	1,64	3,80	1,88	2,28	2,13	2,31	2,15	2,16	1,95	2,33	1,44	1,75	2,17	1,64	3,80	1,88	2,28	2,13	2,31	2,15	2,16	1,95	2,33
	Resto Europa	2,25	4,21	2,58	*	2,38	1,94	2,58	1,55	2,05	2,93	*	1,79	2,32	2,25	4,21	2,58	*	2,38	1,94	2,58	1,55	2,05	2,93	*	1,79	2,32
	América	1,77	1,49	2,49	*	1,72	2,40	2,17	1,99	1,71	1,51	1,08	2,67	1,88	1,77	1,49	2,49	*	1,72	2,40	2,17	1,99	1,71	1,51	1,08	2,67	1,88
	Resto del mundo	*	*	*	1,32	2,29	3,67	1,66	2,22	1,50	1,38	2,67	2,16	2,16	*	*	*	1,32	2,29	3,67	1,66	2,22	1,50	1,38	2,67	2,16	2,16
Total	3,26	2,31	1,74	3,24	2,77	3,18	2,46	2,69	3,06	2,94	2,09	2,30	2,81	3,26	2,31	1,74	3,24	2,77	3,18	2,46	2,69	3,06	2,94	2,09	2,30	2,81	

GRADO DE OCUPACIÓN Y ESTANCIA MEDIA

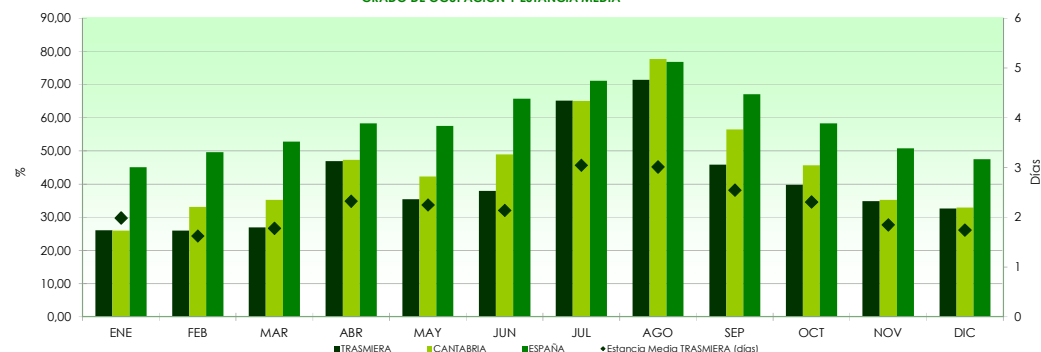

Clasificación según categoría

VIAJEROS		ENE	FEB	MAR	ABR	MAY	JUN	JUL	AGO	SEP	OCT</
----------	--	-----	-----	-----	-----	-----	-----	-----	-----	-----	-------

VALLES PASIEGOS

Clasificación según procedencia

VIAJEROS		ENE	FEB	MAR	ABR	MAY	JUN	JUL	AGO	SEP	OCT	NOV	DIC	Anual	ENE	FEB	MAR	ABR	MAY	JUN	JUL	AGO	SEP	OCT	NOV	DIC	Anual	PERNOCTACIONES	
ESPAÑOLES	Andalucía	562	581	95	129	93	157	1.644	728	278	213	194	493	5.167	981	1.332	252	460	445	645	6.031	2.126	1.281	720	552	1.435	16.259	Andalucía	ESPAÑOLES
	Asturias (Principado de)	70	111	237	149	131	210	78	234	165	181	157	113	1.836	*	201	728	1.175	600	627	*	881	1.227	745	828	304	7.692	Asturias (Principado de)	
	Cantabria	153	237	251	655	399	498	127	648	300	426	263	111	4.067	231	312	536	1.291	991	1.142	338	1.047	1.029	1.393	788	150	9.248	Cantabria	
	Castilla y León	357	201	358	383	353	808	393	1.115	785	262	337	352	5.703	652	542	599	1.770	1.860	1.872	1.191	2.214	1.989	1.108	1.647	843	16.289	Castilla y León	
	Cataluña	*	20	30	180	261	129	207	1.066	320	168	179	*	2.580	28	223	266	681	1.021	1.311	746	2.740	965	1.597	1.491	97	11.166	Cataluña	
	Galicia	75	29	102	258	255	192	*	460	281	106	35	*	2.244	*	62	366	484	356	271	*	1.055	793	422	269	158	5.085	Galicia	
	Madrid (Comunidad de)	265	233	745	593	717	753	1.026	1.844	831	365	364	512	8.249	788	1.742	4.669	2.569	2.879	3.035	4.302	6.446	4.616	3.678	3.771	1.742	40.236	Madrid (Comunidad de)	
	País Vasco	454	462	507	622	674	488	665	878	630	735	782	679	7.575	920	755	1.394	1.942	1.613	1.382	1.435	2.313	1.829	2.142	2.166	1.161	19.053	País Vasco	
	Resto de España	114	72	373	398	444	490	535	1.680	652	538	336	174	5.806	226	412	1.509	1.389	1.191	1.949	2.138	5.374	2.102	2.367	2.079	456	21.192	Resto de España	
Total	2.056	1.946	2.678	3.367	3.327	3.725	5.074	8.653	4.241	2.995	2.647	2.499	43.228	4.078	5.581	10.319	11.761	10.957	12.234	17.150	24.196	15.832	14.171	13.592	6.347	146.219	Total		
EXTRANJEROS	Alemania	*	*	*	*	*	42	10	32	80	*	14	188	41	23	39	62	50	*	*	*	360	*	*	35	648	Alemania	EXTRANJEROS	
	Francia	*	13	*	21	16	*	*	*	*	28	13	*	102	*	33	*	58	*	50	*	47	*	*	*	525	Francia		
	Italia	12	*	*	*	*	*	*	27	*	*	*	*	91	25	*	*	*	*	*	*	*	*	*	*	*	235		Italia
	Portugal	*	*	*	*	*	*	*	*	*	*	*	*	91	*	*	*	*	*	*	*	*	*	*	*	*	180		Portugal
	Reino Unido	*	*	*	*	*	33	46	136	*	86	16	*	609	*	*	*	*	*	70	53	235	912	135	25	*	1.520		Reino Unido
	Resto Unión Europea	52	*	24	110	30	47	*	108	129	*	*	*	595	89	53	161	220	52	109	*	303	428	*	*	*	1.603		Resto Unión Europea
	Resto Europa	*	*	12	*	*	*	*	*	*	*	*	*	120	*	*	*	22	*	*	*	*	238	*	*	*	390		Resto Europa
	América	*	14	*	*	*	*	*	92	22	*	71	*	318	21	*	*	*	*	*	*	118	59	*	225	*	637		América
	Resto del mundo	*	*	*	*	*	*	29	*	11	*	*	*	66	*	*	*	*	*	*	*	54	38	*	*	*	153		Resto del mundo
	Total	115	41	56	201	118	172	210	584	554	162	123	40	2.375	204	129	248	443	295	341	372	1.117	2.079	260	312	90	5.891		Total

ESTANCIA MEDIA (días)		ENE	FEB	MAR	ABR	MAY	JUN	JUL	AGO	SEP	OCT	NOV	DIC	Anual
ESPAÑOLES	Andalucía	1,75	2,29	2,66	3,56	4,78	4,11	3,67	2,92	4,61	3,37	2,84	2,91	3,15
	Asturias (Principado de)	*	1,81	3,07	7,89	4,60	2,98	*	3,76	7,45	4,11	5,28	2,68	4,19
	Cantabria	1,50	1,32	2,13	1,97	2,48	2,29	2,66	1,62	3,43	3,27	3,00	1,36	2,27
	Castilla y León	1,83	2,70	1,67	4,62	5,27	2,32	3,03	1,99	2,53	4,23	4,89	2,40	2,86
	Cataluña	*	10,95	8,90	3,78	3,91	10,16	3,61	2,57	2,82	9,48	8,32	*	4,33
	Galicia	*	2,14	3,58	1,88	1,39	1,41	*	2,29	2,82	3,97	7,67	*	2,27
	Madrid (Comunidad de)	2,97	7,49	6,27	4,33	4,01	4,03	4,19	3,50	5,56	10,08	10,36	3,40	4,88
	País Vasco	2,03	1,63	2,75	3,13	2,39	2,83	2,16	2,63	2,90	2,92	2,77	1,71	2,52
	Resto de España	1,98	5,72	4,05	3,49	2,68	3,98	4,00	3,20	3,23	4,40	6,18	2,62	3,65
Total	1,98	2,87	3,82	3,49	3,29	3,28	3,38	2,80	3,73	4,73	5,13	2,54	2,42	3,38
EXTRANJEROS	Alemania	*	*	*	*	*	*	*	*	4,53	*	*	2,49	3,45
	Francia	1,58	*	2,40	*	*	*	*	*	*	*	*	*	1,83
	Italia	*	2,54	*	2,73	*	*	*	1,73	*	*	*	*	2,29
	Portugal	2,15	*	*	*	*	*	*	*	*	*	*	*	1,98
	Reino Unido	*	*	*	*	*	2,15	1,15	1,74	*	1,58	1,57	*	2,49
	Resto Unión Europea	1,71	*	6,71	2,00	1,77	2,33	*	2,82	3,31	*	*	*	2,70
	Resto Europa	*	*	*	*	*	*	*	*	*	*	*	*	3,25
	América	*	*	*	*	*	*	*	1,28	2,71	*	3,17	*	2,00
	Resto del mundo	*	*	*	*	*	*	1,83	*	3,35	*	*	*	2,33
Total	1,78	3,14	4,44	2,20	2,51	1,99	1,77	1,91	3,75	1,60	2,54	2,24	2,48	

GRADO DE OCUPACIÓN Y ESTANCIA MEDIA

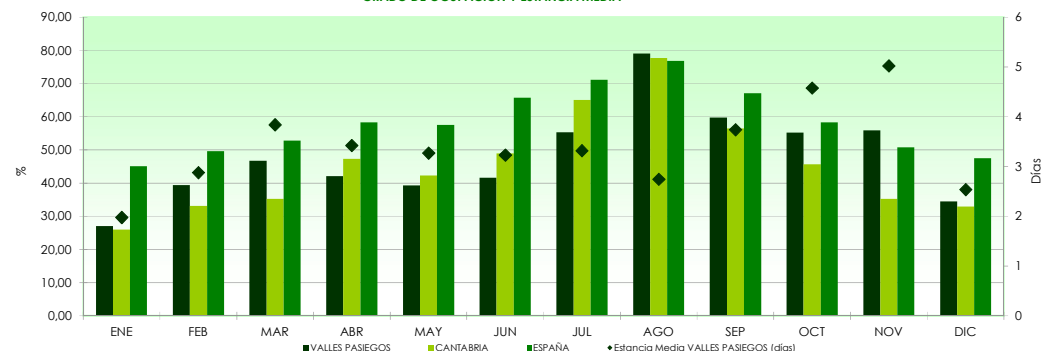

Clasificación según categoría

VIAJEROS		ENE	FEB	MAR	ABR	MAY	JUN	JUL	AGO	SEP	OCT	NOV	DIC	Anual	ENE	FEB	MAR	ABR	MAY	JUN	JUL	AGO	SEP	OCT	NOV	DIC	Anual	PERNOCTACIONES		
CATEGORÍA	Estrellas de oro	*	*	*	*	*	*	*	*	*	*	*	*	*	*	*	*	*	*	*	*	*	*	*	*	*	*	*	Estrellas de oro	CATEGORÍA
	Estrellas de plata	*	*	*	*	*	*	*	*	*	*	*	*	*	*	*	*	*	*	*	*	*	*	*	*	*	*	*	Estrellas de plata	
	Total	2.171	1.987	2.754	3.568	3.445	3.897	5.284	9.237	4.795	3.157	2.770	2.539	45.603	4.282	5.710	10.568	12.204	11.252	12.575	17.522	25.313	17.911	14.431	13.904	6.438	152.110	Total		
ESTANCIA MEDIA (días)		ENE	FEB	MAR	ABR	MAY	JUN	JUL	AGO	SEP	OCT	NOV	DIC	Anual	ENE	FEB	MAR	ABR	MAY	JUN	JUL	AGO	SEP	OCT	NOV	DIC	Anual	GRADO DE OCUPACION		
CATEGORÍA	Estrellas de oro	*	*	*	*	*	*	*	*	*	*	*	*	*	*	*	*	*	*	*	*	*	*	*	*	*	*	*	Estrellas de oro	CATEGORÍA
	Estrellas de plata	*	*	*	*	*	*	*	*	*	*	*	*	*	*	*	*	*	*	*	*	*	*	*	*	*	*	*	Estrellas de plata	
	Total	1,97	2,87	3,84	3,42	3,27	3,23	3,32	2,74	3,74	4,57	5,02	2,54	3,34	27,03	39,38	46,69	42,08	39,35	41,64	55,33	79,09	59,78	55,23	55,90	34,47	50,02	Total		
ESTABLECIMIENTOS ABIERTOS		ENE	FEB	MAR	ABR	MAY	JUN	JUL	AGO	SEP	OCT	NOV	DIC	Anual	ENE	FEB	MAR	ABR	MAY	JUN	JUL	AGO	SEP	OCT	NOV	DIC	Anual	PLAZAS		
CATEGORÍA	Estrellas de oro	*	*	*	*	*	*	*	*	*	*	*	*	*	*	*	*	*	*	*	*	*	*	*	*	*	*	*	Estrellas de oro	CATEGORÍA
	Estrellas de plata	*	*	*	*	*	*	*	*	*	*	*	*	*	*	*	*	*	*	*	*	*	*	*	*	*	*	*	Estrellas de plata	
	Total	12	12	16	20	19	22	21	22	22	18	16	15	18	503	517	723	959	911	994	993	996	994	838	820	596	820	Total		

(1) Se consideran oro los siguientes establecimientos: hotel, hotel-apartamento, hotel-residencia, motel, parador nacional y residencia-apartamento.
 (2) Se consideran plata los siguientes establecimientos: hostel, hostel general, hostel especial, pensión, ciudad de vacaciones, fonda, casa de huéspedes y otros.
 (*) secreto estadístico