

La distribución de las pernотaciones del mes de marzo por zonas turísticas ha sido la siguiente:

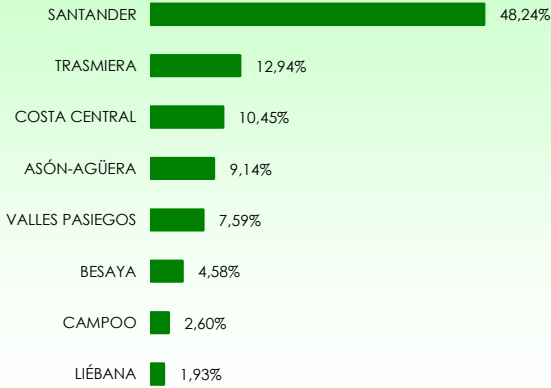

Mapa 1. Estancia media y plazas por categorías



Gráfico 1. Viajeros y pernотaciones según procedencia



Los grados de ocupación por zonas turísticas en el mes de marzo han sido los siguientes:

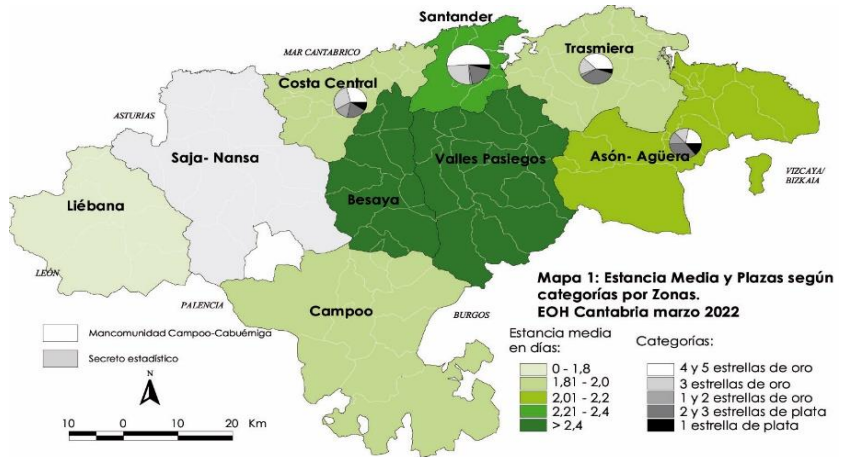
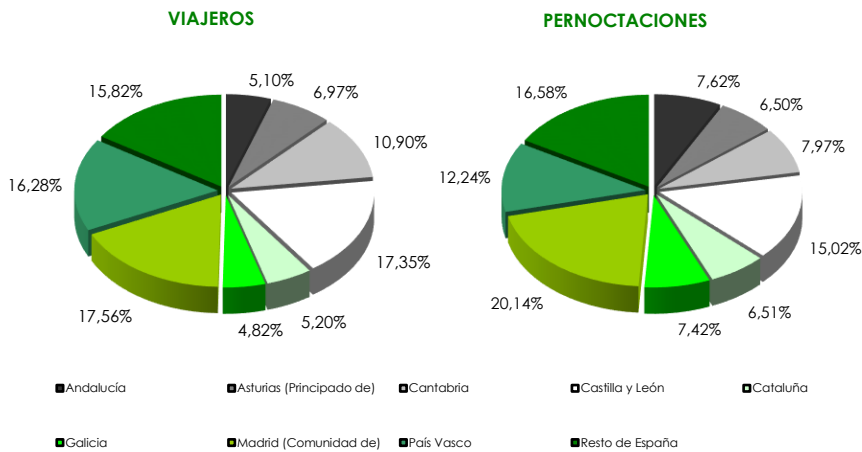
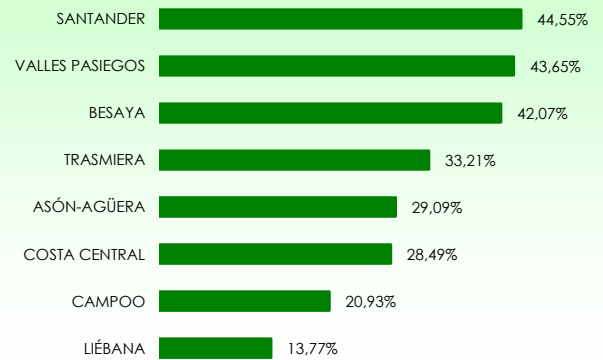

Mapa 2. Grado de ocupación y pernотaciones por categoría

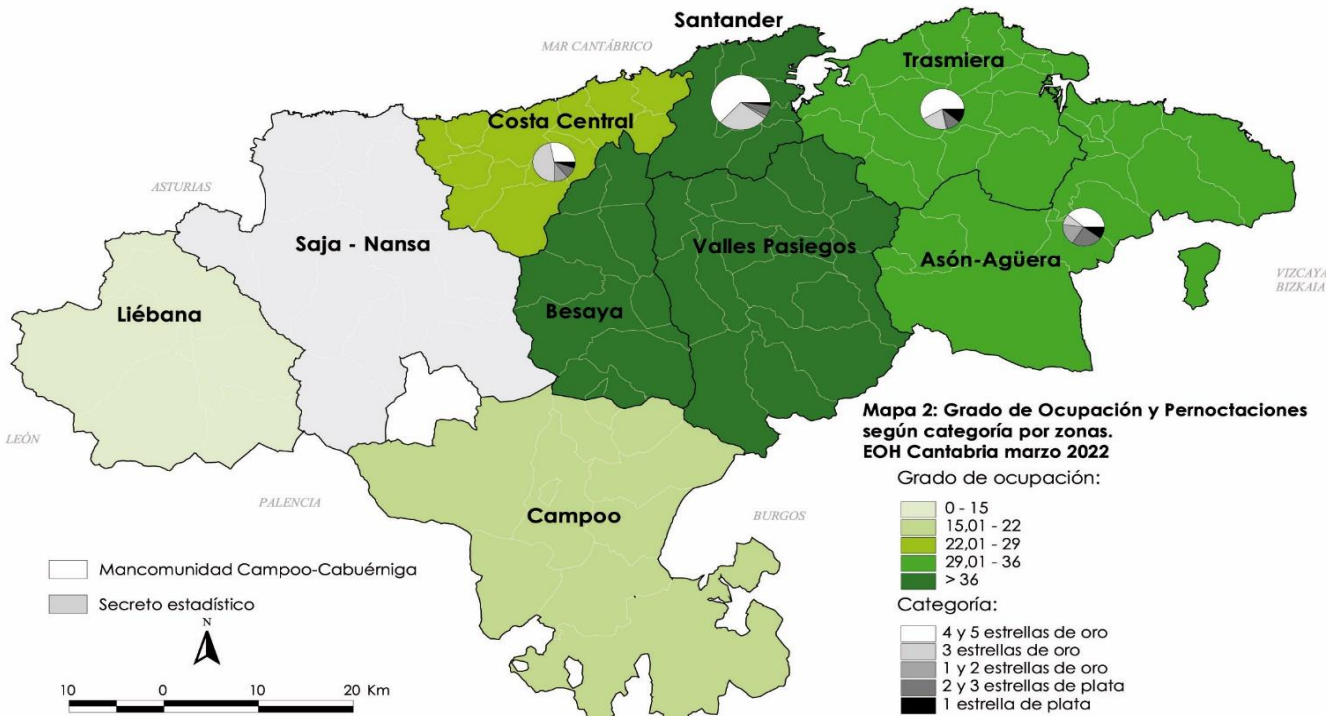

## Clasificación según procedencia

| VIAJEROS    |                          | ASÓN-AGÜERA  | BESAYA       | CAMPOO       | COSTA CENTRAL | LIÉBANA      | SAJA-NANSA   | SANTANDER     | TRASMIERA    | VALLES PASIEGOS | CANTABRIA     | ASÓN-AGÜERA  | BESAYA       | CAMPOO       | COSTA CENTRAL | LIÉBANA      | SAJA-NANSA   | SANTANDER     | TRASMIERA     | VALLES PASIEGOS | CANTABRIA     | PERNOCTACIONES           |             |
|-------------|--------------------------|--------------|--------------|--------------|---------------|--------------|--------------|---------------|--------------|-----------------|---------------|--------------|--------------|--------------|---------------|--------------|--------------|---------------|---------------|-----------------|---------------|--------------------------|-------------|
| ESPAÑOLES   | Andalucía                | 205          | 131          | 26           | 819           | 44           | 82           | 956           | 312          | 96              | <b>2.672</b>  | 1.031        | 398          | 38           | 2.366         | 80           | 258          | 2.197         | 820           | 347             | <b>7.536</b>  | Andalucía                | ESPAÑOLES   |
|             | Asturias (Principado de) | 255          | 177          | 48           | 419           | 162          | 128          | 1.619         | 655          | 187             | <b>3.651</b>  | 824          | 346          | 101          | 605           | 229          | 284          | 2.432         | 1.111         | 497             | <b>6.428</b>  | Asturias (Principado de) |             |
|             | Cantabria                | 613          | 163          | 77           | 667           | 501          | 237          | 1.065         | 1.969        | 418             | <b>5.710</b>  | 853          | 280          | 138          | 918           | 690          | 450          | 1.590         | 2.137         | 825             | <b>7.882</b>  | Cantabria                |             |
|             | Castilla y León          | 570          | 337          | 749          | 500           | 132          | 323          | 4.944         | 920          | 615             | <b>9.089</b>  | 981          | 526          | 1.715        | 620           | 285          | 579          | 6.915         | 1.784         | 1.449           | <b>14.854</b> | Castilla y León          |             |
|             | Cataluña                 | 176          | 138          | 49           | 176           | 18           | 27           | 1.432         | 488          | 221             | <b>2.724</b>  | 380          | 287          | 55           | 297           | 24           | 27           | 3.260         | 1.548         | 560             | <b>6.438</b>  | Cataluña                 |             |
|             | Galicia                  | 345          | 269          | 42           | 277           | 56           | *            | 974           | 415          | 141             | <b>2.525</b>  | 1.069        | 981          | 131          | 793           | 114          | *            | 2.613         | 1.185         | 440             | <b>7.338</b>  | Galicia                  |             |
|             | Madrid (Comunidad de)    | 441          | 306          | 275          | 809           | 98           | 110          | 5.877         | 961          | 321             | <b>9.199</b>  | 1.529        | 1.050        | 512          | 2.131         | 228          | 181          | 11.160        | 1.725         | 1.402           | <b>19.917</b> | Madrid (Comunidad de)    |             |
|             | País Vasco               | 778          | 383          | 192          | 1.697         | 191          | 433          | 1.459         | 1.849        | 1.547           | <b>8.528</b>  | 1.084        | 589          | 299          | 2.445         | 280          | 692          | 1.850         | 2.041         | 2.823           | <b>12.105</b> | País Vasco               |             |
|             | Resto de España          | 1.107        | 245          | 223          | 1.303         | 116          | 263          | 3.539         | 1.070        | 422             | <b>8.287</b>  | 2.084        | 456          | 301          | 2.094         | 201          | 670          | 7.085         | 2.051         | 1.455           | <b>16.397</b> | Resto de España          |             |
|             | <b>Total</b>             | <b>4.489</b> | <b>2.148</b> | <b>1.681</b> | <b>6.668</b>  | <b>1.319</b> | <b>1.608</b> | <b>21.864</b> | <b>8.639</b> | <b>3.968</b>    | <b>52.385</b> | <b>9.836</b> | <b>4.911</b> | <b>3.289</b> | <b>12.270</b> | <b>2.131</b> | <b>3.154</b> | <b>39.102</b> | <b>14.402</b> | <b>9.798</b>    | <b>98.894</b> | <b>Total</b>             |             |
| EXTRANJEROS | Alemania                 | 217          | 41           | *            | 67            | *            | 32           | 307           | 103          | 46              | <b>817</b>    | 222          | 63           | *            | 71            | *            | 36           | 530           | 185           | 178             | <b>1.292</b>  | Alemania                 | EXTRANJEROS |
|             | América                  | 303          | 98           | *            | 185           | 30           | *            | 1.352         | 90           | 13              | <b>2.072</b>  | 488          | 333          | *            | 333           | 50           | *            | 4.324         | 415           | 22              | <b>5.970</b>  | América                  |             |
|             | Francia                  | 213          | 18           | *            | 167           | 22           | *            | 753           | 107          | 10              | <b>1.304</b>  | 419          | 24           | *            | 208           | 22           | *            | 1.547         | 119           | *               | <b>2.389</b>  | Francia                  |             |
|             | Italia                   | 13           | 35           | *            | *             | *            | 11           | 515           | 41           | *               | <b>626</b>    | 35           | 122          | *            | *             | *            | *            | 1.042         | 126           | *               | <b>1.360</b>  | Italia                   |             |
|             | Portugal                 | 101          | 27           | *            | 151           | *            | *            | 218           | 57           | *               | <b>606</b>    | 256          | 75           | *            | 639           | 63           | *            | 697           | 198           | *               | <b>1.966</b>  | Portugal                 |             |
|             | Reino Unido              | 118          | *            | 37           | 141           | 54           | *            | 1.036         | 33           | *               | <b>1.428</b>  | 198          | 24           | *            | 189           | 103          | *            | 1.768         | 54            | *               | <b>2.390</b>  | Reino Unido              |             |
|             | Resto del mundo          | 54           | *            | 46           | 44            | 13           | 17           | 957           | 17           | *               | <b>1.182</b>  | 223          | 35           | 70           | 44            | *            | 113          | 1.845         | 24            | *               | <b>2.367</b>  | Resto del mundo          |             |
|             | Resto Europa             | *            | 62           | *            | *             | 18           | *            | 481           | 60           | *               | <b>663</b>    | *            | 442          | *            | 26            | 49           | *            | 4.080         | 937           | *               | <b>5.656</b>  | Resto Europa             |             |
|             | Resto Unión Europea      | 171          | 29           | *            | 108           | 73           | 33           | 1.395         | 187          | *               | <b>2.020</b>  | 387          | 71           | *            | 142           | 131          | *            | 9.359         | 787           | 75              | <b>11.003</b> | Resto Unión Europea      |             |
|             | <b>Total</b>             | <b>1.224</b> | <b>353</b>   | <b>99</b>    | <b>874</b>    | <b>251</b>   | <b>100</b>   | <b>7.015</b>  | <b>695</b>   | <b>108</b>      | <b>10.719</b> | <b>2.351</b> | <b>1.190</b> | <b>170</b>   | <b>1.664</b>  | <b>437</b>   | <b>233</b>   | <b>25.193</b> | <b>2.844</b>  | <b>312</b>      | <b>34.393</b> | <b>Total</b>             |             |

| ESTANCIA MEDIA (días) |                          | ASÓN-AGÜERA | BESAYA      | CAMPOO      | COSTA CENTRAL | LIÉBANA     | SAJA-NANSA  | SANTANDER   | TRASMIERA   | VALLES PASIEGOS | CANTABRIA   |
|-----------------------|--------------------------|-------------|-------------|-------------|---------------|-------------|-------------|-------------|-------------|-----------------|-------------|
| ESPAÑOLES             | Andalucía                | 5,04        | 3,03        | 1,47        | 2,89          | 1,83        | 3,15        | 2,30        | 2,63        | 3,62            | <b>2,82</b> |
|                       | Asturias (Principado de) | 3,23        | 1,95        | 2,08        | 1,44          | 1,42        | 2,23        | 1,50        | 1,70        | 2,65            | <b>1,76</b> |
|                       | Cantabria                | 1,39        | 1,72        | 1,80        | 1,38          | 1,38        | 1,90        | 1,49        | 1,09        | 1,97            | <b>1,38</b> |
|                       | Castilla y León          | 1,72        | 1,56        | 2,29        | 1,24          | 2,16        | 1,80        | 1,40        | 1,94        | 2,36            | <b>1,63</b> |
|                       | Cataluña                 | 2,17        | 2,08        | 1,13        | 1,68          | 1,32        | 1,01        | 2,28        | 3,17        | 2,53            | <b>2,36</b> |
|                       | Galicia                  | 3,10        | 3,65        | 3,09        | 2,86          | 2,04        | *           | 2,68        | 2,86        | 3,13            | <b>2,91</b> |
|                       | Madrid (Comunidad de)    | 3,46        | 3,43        | 1,86        | 2,64          | 2,32        | 1,64        | 1,90        | 1,79        | 4,36            | <b>2,17</b> |
|                       | País Vasco               | 1,39        | 1,54        | 1,56        | 1,44          | 1,47        | 1,60        | 1,27        | 1,10        | 1,82            | <b>1,42</b> |
|                       | Resto de España          | 1,88        | 1,86        | 1,35        | 1,61          | 1,73        | 2,54        | 2,00        | 1,92        | 3,45            | <b>1,98</b> |
|                       | <b>Total</b>             | <b>2,19</b> | <b>2,29</b> | <b>1,96</b> | <b>1,84</b>   | <b>1,62</b> | <b>1,96</b> | <b>1,79</b> | <b>1,67</b> | <b>2,47</b>     | <b>1,89</b> |
| EXTRANJEROS           | Alemania                 | 1,02        | 1,56        | *           | 1,06          | *           | 1,13        | 1,73        | 1,79        | 3,88            | <b>1,58</b> |
|                       | América                  | 1,61        | 3,40        | *           | 1,80          | 1,66        | *           | 3,20        | 4,63        | 1,68            | <b>2,88</b> |
|                       | Francia                  | 1,96        | 1,38        | *           | 1,24          | 1,00        | *           | 2,05        | 1,11        | *               | <b>1,83</b> |
|                       | Italia                   | 2,79        | 3,48        | *           | *             | *           | *           | 2,02        | 3,05        | *               | <b>2,17</b> |
|                       | Portugal                 | 2,54        | 2,79        | *           | 4,24          | *           | *           | 3,20        | 3,48        | *               | <b>3,24</b> |
|                       | Reino Unido              | 1,67        | *           | *           | 1,34          | 1,89        | *           | 1,71        | 1,63        | *               | <b>1,67</b> |
|                       | Resto del mundo          | 4,17        | *           | 1,52        | 1,01          | *           | 6,58        | 1,93        | 1,44        | *               | <b>2,00</b> |
|                       | Resto Europa             | *           | 7,18        | *           | *             | 2,64        | *           | 8,48        | 15,65       | *               | <b>8,53</b> |
|                       | Resto Unión Europea      | 2,27        | 2,43        | *           | 1,32          | 1,80        | *           | 6,71        | 4,21        | *               | <b>5,45</b> |
|                       | <b>Total</b>             | <b>1,92</b> | <b>3,37</b> | <b>1,72</b> | <b>1,90</b>   | <b>1,74</b> | <b>2,33</b> | <b>3,59</b> | <b>4,09</b> | <b>2,90</b>     | <b>3,21</b> |

Nota: a partir de marzo de 2020 Reino Unido no forma parte de la UE. Por tanto, hasta marzo la Unión Europea estaría formada por "Alemania, Francia, Italia, Portugal, Reino Unido y Resto Unión Europea" y a partir de marzo por "Alemania, Francia, Italia, Portugal y Resto Unión Europea". El Resto de Europa hasta marzo estaría formada por "Resto Europa" y a partir de marzo por "Resto Europa y Reino Unido"

GRADO DE OCUPACIÓN Y ESTANCIA MEDIA

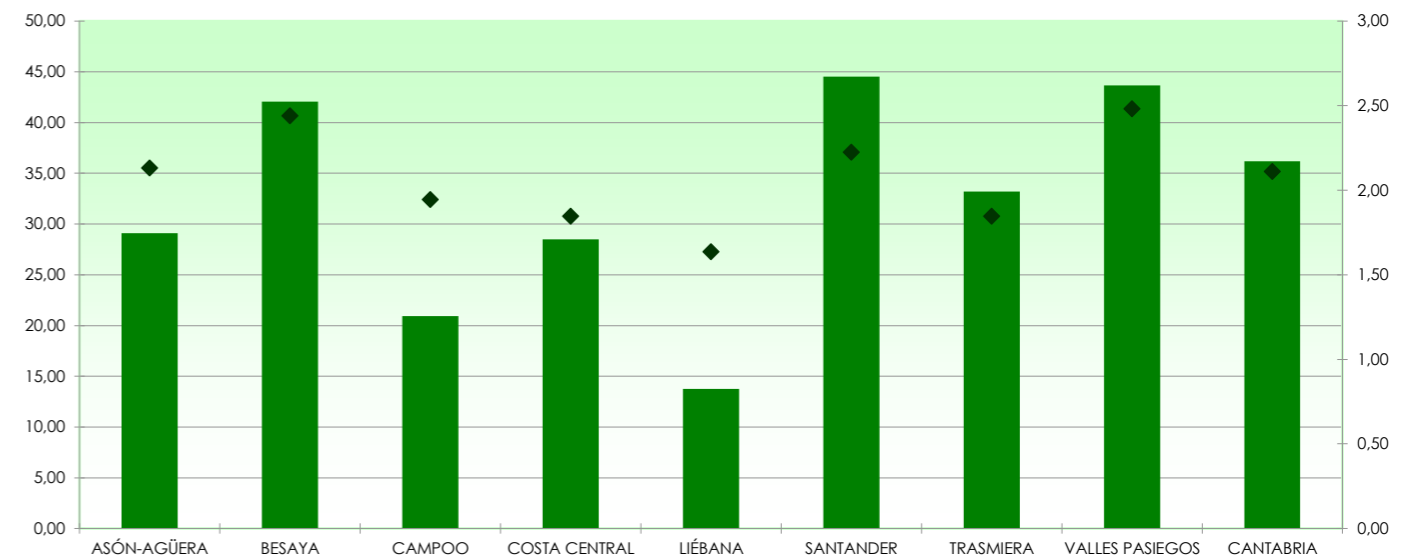

## Clasificación según categoría

| VIAJEROS                  |                    | ASÓN-AGÜERA  | BESAYA       | CAMPOO       | COSTA CENTRAL | LIÉBANA      | SAJA-NANSA | SANTANDER     | TRASMIERA    | VALLES PASIEGOS | CANTABRIA     | ASÓN-AGÜERA   | BESAYA       | CAMPOO       | COSTA CENTRAL | LIÉBANA      | SAJA-NANSA | SANTANDER     | TRASMIERA     | VALLES PASIEGOS | CANTABRIA      | PERNOCTACIONES         |           |
|---------------------------|--------------------|--------------|--------------|--------------|---------------|--------------|------------|---------------|--------------|-----------------|---------------|---------------|--------------|--------------|---------------|--------------|------------|---------------|---------------|-----------------|----------------|------------------------|-----------|
| CATEGORÍA                 | Estrellas de oro   | 3.106        | *            | *            | 6.017         | *            | *          | 25.052        | 6.785        | *               | <b>50.936</b> | 8.059         | *            | *            | 12.014        | *            | *          | 59.007        | 13.641        | *               | <b>115.780</b> | Estrellas de oro       | CATEGORÍA |
|                           | Estrellas de plata | 2.608        | *            | *            | 1.526         | *            | *          | 3.827         | 2.549        | *               | <b>12.168</b> | 4.127         | *            | *            | 1.921         | *            | *          | 5.288         | 3.604         | *               | <b>17.507</b>  | Estrellas de plata     |           |
|                           | <b>Total</b>       | <b>5.714</b> | <b>2.501</b> | <b>1.780</b> | <b>7.542</b>  | <b>1.570</b> | <b>*</b>   | <b>28.879</b> | <b>9.334</b> | <b>4.075</b>    | <b>63.104</b> | <b>12.187</b> | <b>6.101</b> | <b>3.460</b> | <b>13.934</b> | <b>2.568</b> | <b>*</b>   | <b>64.295</b> | <b>17.246</b> | <b>10.110</b>   | <b>133.287</b> | <b>Total</b>           |           |
| ESTANCIA MEDIA (días)     |                    | ASÓN-AGÜERA  | BESAYA       | CAMPOO       | COSTA CENTRAL | LIÉBANA      | SAJA-NANSA | SANTANDER     | TRASMIERA    | VALLES PASIEGOS | CANTABRIA     | ASÓN-AGÜERA   | BESAYA       | CAMPOO       | COSTA CENTRAL | LIÉBANA      | SAJA-NANSA | SANTANDER     | TRASMIERA     | VALLES PASIEGOS | CANTABRIA      | GRADO DE OCUPACION (%) |           |
| CATEGORÍA                 | Estrellas de oro   | 2,59         | *            | *            | 2,00          | *            | *          | 2,36          | 2,01         | *               | <b>2,27</b>   | 37,03         | *            | *            | 33,94         | *            | *          | 51,99         | 44,86         | *               | <b>44,64</b>   | Estrellas de oro       | CATEGORÍA |
|                           | Estrellas de plata | 1,58         | *            | *            | 1,26          | *            | *          | 1,38          | 1,41         | *               | <b>1,44</b>   | 20,50         | *            | *            | 14,22         | *            | *          | 17,16         | 16,75         | *               | <b>16,18</b>   | Estrellas de plata     |           |
|                           | <b>Total</b>       | <b>2,13</b>  | <b>2,44</b>  | <b>1,94</b>  | <b>1,85</b>   | <b>1,64</b>  | <b>*</b>   | <b>2,23</b>   | <b>1,85</b>  | <b>2,48</b>     | <b>2,11</b>   | <b>29,09</b>  | <b>42,07</b> | <b>20,93</b> | <b>28,49</b>  | <b>13,77</b> | <b>*</b>   | <b>44,55</b>  | <b>33,21</b>  | <b>43,65</b>    | <b>36,17</b>   | <b>Total</b>           |           |
| ESTABLECIMIENTOS ABIERTOS |                    | ASÓN-AGÜERA  | BESAYA       | CAMPOO       | COSTA CENTRAL | LIÉBANA      | SAJA-NANSA | SANTANDER     | TRASMIERA    | VALLES PASIEGOS | CANTABRIA     | ASÓN-AGÜERA   | BESAYA       | CAMPOO       | COSTA CENTRAL | LIÉBANA      | SAJA-NANSA | SANTANDER     | TRASMIERA     | VALLES PASIEGOS | CANTABRIA      | PLAZAS                 |           |
| CATEGORÍA                 | Estrellas de oro   | 10           | *            | *            | 16            | *            | *          | 24            | 10           | *               | <b>84</b>     | 699           | *            | *            | 1.138         | *            | *          | 3.638         | 972           | *               | <b>8.319</b>   | Estrellas de oro       | CATEGORÍA |
|                           | Estrellas de plata | 28           | *            | *            | 26            | *            | *          | 43            | 30           | *               | <b>169</b>    | 649           | *            | *            | 436           | *            | *          | 994           | 689           | *               | <b>3.485</b>   | Estrellas de plata     |           |
|                           | <b>Total</b>       | <b>38</b>    | <b>17</b>    | <b>12</b>    | <b>42</b>     | <b>17</b>    | <b>*</b>   | <b>67</b>     | <b>39</b>    | <b>15</b>       | <b>253</b>    | <b>1.349</b>  | <b>468</b>   | <b>533</b>   | <b>1.573</b>  | <b>599</b>   | <b>*</b>   | <b>4.633</b>  | <b>1.660</b>  | <b>741</b>      | <b>11.804</b>  | <b>Total</b>           |           |

(1) Se consideran oro los siguientes establecimientos: hotel, hotel-apartamento, hotel-residencia, motel, parador nacional y residencia-apartamento.  
(2) Se consideran plata los siguientes establecimientos: hostel, hostel general, hostel especial, pensión, ciudad de vacaciones, fonda, casa de huéspedes y otros.

## ZONAS Y MUNICIPIOS:

ASÓN-AGÜERA: Ampuero, Arredondo, Colindres, Ramales de la Victoria, Castro-Urdiales, Rasines, Soba, Guriezo, Liendo, Limpías, Laredo, Valle de Villaverde y Ruesga  
 BESAYA: Anevas, Bárcena de Pie de Concha, Arenas de Iguña, Cieza, Los Corrales de Buelna, Torrelavega, San Felices de Buelna, Mollado y Cartes  
 CAMPOO: Campoo de Yuso, Valdeolea, Valderredible, Hermandad de Campoo de Suso, Campoo de Enmedio, Valdeprado del Río, Santiurde de Reinosa, San Miguel de Aguayo, Las Rozas de Valdearroyo, Pesquera y Reinosa  
 COSTA CENTRAL: Alfoz de Lloredo, Mazcuerras, Udías, Suances, Santillana del Mar, Ruiloba, Reocín, Polanco, Miengo, Comillas y Cabezón de la Sal  
 LIÉBANA: Cabezón de Liébana, Camaleño, Vega de Liébana, Tresviso, Potes, Pesaguero y Cillorigo de Liébana  
 SAJA-NANSA: Cabuerniga, Peñarubia, Tudanca, Val de San Vicente, Lamason, Herrerías, Valdalgia, Los Tojos, San Vicente de la Barquera, Rionansa, Riente y Palaciones  
 SANTANDER: El Astillero, Camargo, Villaescusa, Santander, Santa Cruz de Bezana y Piélagos  
 TRASMIERA: Argoños, Barcena de Cicero, Ribamontán al Mar, Solorzano, Meruelo, Medio Cudeyo, Marina de Cudeyo, Hazas de Cesto, Escalante, Entrambasaguas, Voto, Santoña, Riotuerto, Ribamontán al Monte, Noja, Bareyo y Arnuero  
 VALLES PASIEGOS: Castañeda, Corvera de Toranzo, Miera, Penagos, Puente Viego, San Pedro del Romeral, Santa María de Cayón, Liérganes, Luenta, Villafuere, Villacarriedo, Vega de Pas, Selaya, Saro, Santiurde de Toranzo y San Roque de Riomiera

## NOTAS:

.. Sin dato  
 \* Secreto estadístico