

La distribución de las pernoctaciones del mes de mayo por zonas turísticas ha sido la siguiente:

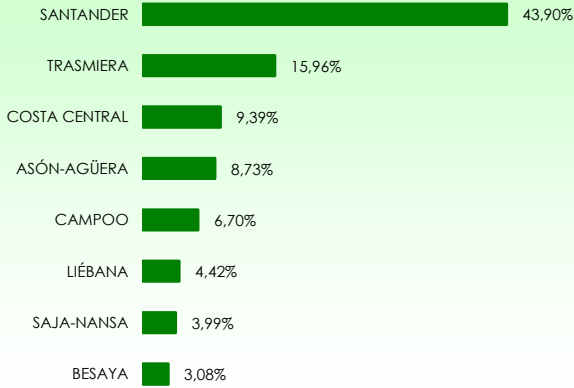

Mapa 1. Estancia media y plazas por categorías



Gráfico 1. Viajeros y pernoctaciones según procedencia



Los grados de ocupación por zonas turísticas en el mes de mayo han sido los siguientes:

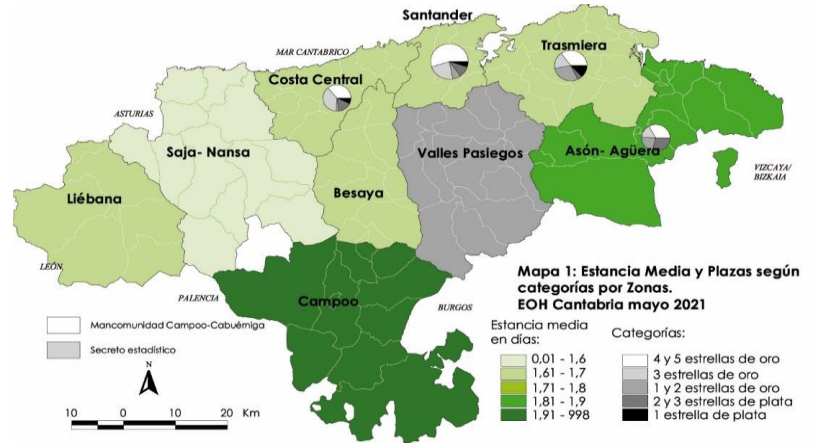
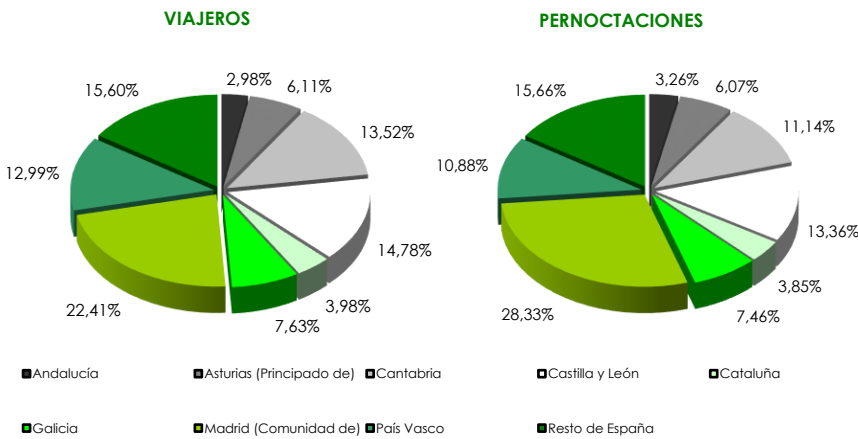
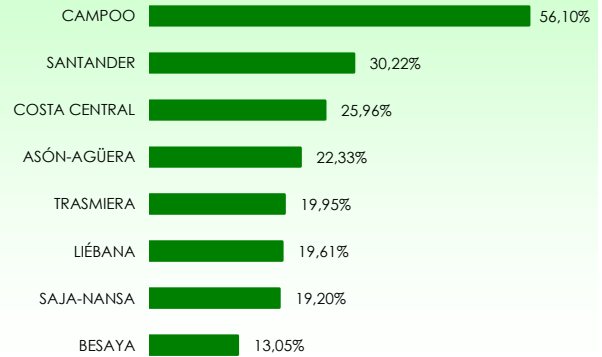

Mapa 2. Grado de ocupación y pernoctaciones por categoría

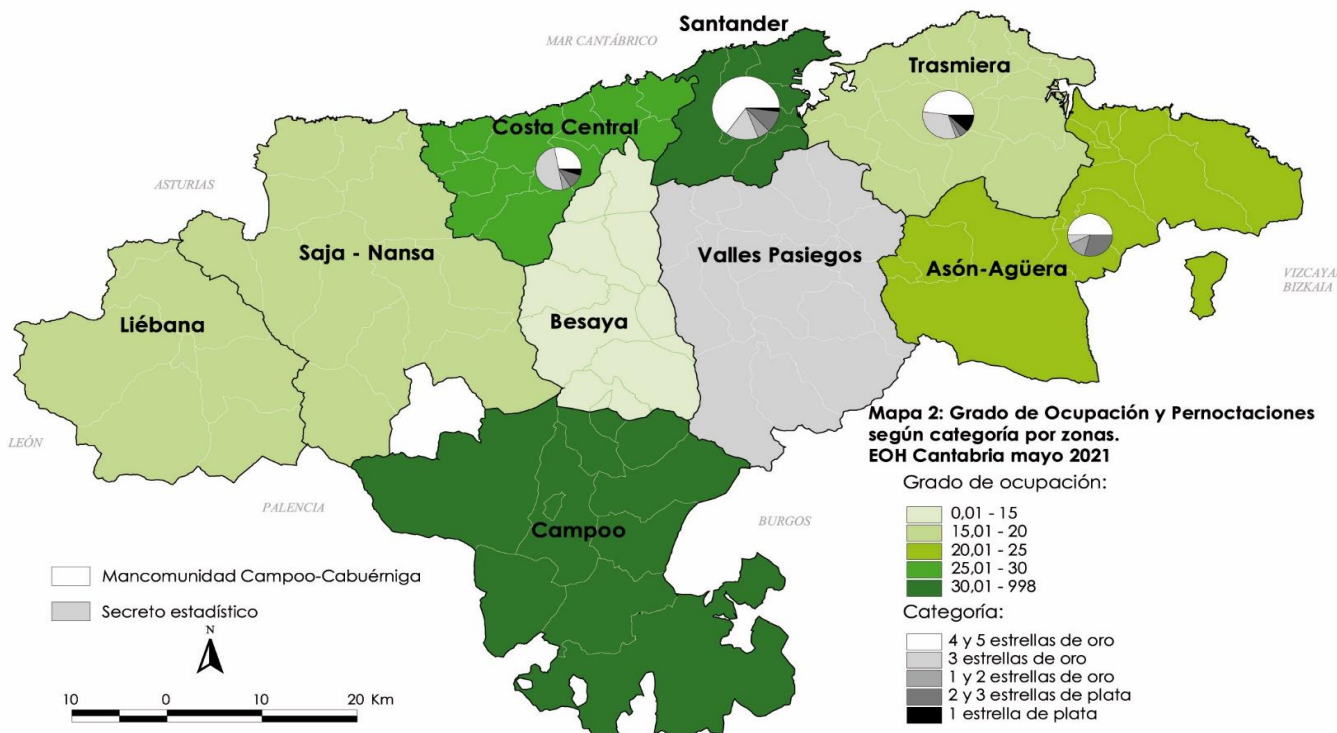

Clasificación según procedencia

VIAJEROS		ASÓN-AGÜERA	BESAYA	CAMPOO	COSTA CENTRAL	LIÉBANA	SAJA-NANSA	SANTANDER	TRASMIERA	VALLES PASIEGOS	CANTABRIA	ASÓN-AGÜERA	BESAYA	CAMPOO	COSTA CENTRAL	LIÉBANA	SAJA-NANSA	SANTANDER	TRASMIERA	VALLES PASIEGOS	CANTABRIA	PERNOCTACIONES	
ESPAÑOLES	Andalucía	105	21	*	58	43	*	723	98	*	1.101	296	34	*	95	63	*	1.343	179	*	2.095	Andalucía	ESPAÑOLES
	Asturias (Principado de)	252	99	28	209	143	133	1.039	292	62	2.257	758	145	53	253	292	182	1.493	661	63	3.900	Asturias (Principado de)	
	Cantabria	207	*	*	325	762	694	1.486	617	734	4.994	252	*	*	595	1.116	782	2.134	900	1.155	7.158	Cantabria	
	Castilla y León	219	72	78	413	245	432	2.566	1.290	145	5.460	502	86	211	547	454	617	3.577	2.317	273	8.584	Castilla y León	
	Cataluña	159	92	*	208	33	19	816	133	*	1.470	254	176	*	288	48	114	1.392	192	*	2.474	Cataluña	
	Galicia	157	89	*	273	71	19	1.862	308	10	2.819	208	154	146	369	87	23	3.084	700	22	4.793	Galicia	
	Madrid (Comunidad de)	444	207	649	1.466	78	92	4.329	875	140	8.278	1.259	299	4.161	2.536	238	201	7.433	1.574	502	18.203	Madrid (Comunidad de)	
	País Vasco	669	124	19	422	201	303	994	1.918	147	4.799	823	277	*	631	366	421	1.499	2.622	314	6.991	País Vasco	
	Resto de España	955	329	115	595	132	140	2.467	914	115	5.763	1.373	595	152	1.096	239	317	4.439	1.552	298	10.062	Resto de España	
	Total	3.168	1.202	918	3.970	1.708	1.885	16.282	6.444	1.364	36.941	5.724	1.992	4.762	6.411	2.903	2.742	26.394	10.696	2.636	64.260	Total	
EXTRANJEROS	Alemania	14	*	*	30	11	*	92	46	*	197	30	*	*	33	*	*	216	50	*	354	Alemania	EXTRANJEROS
	América	34	17	*	17	20	*	328	95	*	517	67	27	*	24	*	*	779	248	*	1.188	América	
	Francia	115	*	*	19	55	*	381	47	*	640	202	*	*	26	108	*	774	69	*	1.236	Francia	
	Italia	11	14	*	14	*	*	152	*	*	203	40	28	*	*	*	*	331	*	*	442	Italia	
	Portugal	24	*	*	20	*	*	150	32	*	270	32	*	*	*	58	*	338	63	*	514	Portugal	
	Reino Unido	*	*	*	*	*	*	259	10	*	291	*	27	*	*	*	*	423	*	*	482	Reino Unido	
	Resto del mundo	11	*	*	12	*	60	433	36	*	564	*	*	*	*	*	82	775	36	*	941	Resto del mundo	
	Resto Europa	*	*	*	37	*	*	159	*	*	219	*	26	*	69	*	*	269	*	*	390	Resto Europa	
	Resto Unión Europea	38	*	*	34	12	*	402	87	10	593	83	*	*	48	24	*	916	150	51	1.295	Resto Unión Europea	
	Total	256	90	*	186	148	66	2.356	367	*	3.494	486	201	*	265	241	92	4.821	650	*	6.843	Total	

ESTANCIA MEDIA (días)		ASÓN-AGÜERA	BESAYA	CAMPOO	COSTA CENTRAL	LIÉBANA	SAJA-NANSA	SANTANDER	TRASMIERA	VALLES PASIEGOS	CANTABRIA
ESPAÑOLES	Andalucía	2,81	1,68	*	1,63	1,48	*	1,86	1,82	*	1,90
	Asturias (Principado de)	3,00	1,46	1,89	1,21	2,05	1,37	1,44	2,26	1,02	1,73
	Cantabria	1,22	*	*	1,21	1,46	1,13	1,44	1,46	1,57	1,43
	Castilla y León	2,29	1,20	2,71	1,32	1,85	1,43	1,39	1,80	1,88	1,57
	Cataluña	1,60	1,92	*	1,39	1,43	5,99	1,71	1,45	*	1,68
	Galicia	1,32	1,73	*	1,35	1,22	1,20	1,66	2,27	2,10	1,70
	Madrid (Comunidad de)	2,84	1,45	6,41	1,73	3,07	2,18	1,72	1,80	3,58	2,20
	País Vasco	1,23	2,24	*	1,50	1,82	1,39	1,51	1,37	2,13	1,46
	Resto de España	1,44	1,81	1,32	1,84	1,81	2,26	1,80	1,70	2,59	1,75
	Total	1,81	1,66	5,19	1,61	1,70	1,46	1,62	1,66	1,93	1,74
EXTRANJEROS	Alemania	2,18	*	*	1,11	*	*	2,36	1,10	*	1,80
	América	1,98	1,55	*	1,38	1,41	*	2,38	2,61	*	2,30
	Francia	1,76	*	*	1,38	1,96	*	2,03	1,46	*	1,93
	Italia	3,69	2,04	*	*	*	*	2,18	*	*	2,18
	Portugal	1,35	*	*	*	*	*	2,25	1,95	*	1,90
	Reino Unido	*	*	*	*	*	*	1,63	*	*	1,66
	Resto del mundo	*	*	*	*	*	1,36	1,79	1,00	*	1,67
	Resto Europa	*	*	*	1,87	*	*	1,69	*	*	1,78
	Resto Unión Europea	2,18	*	*	1,42	1,98	*	2,28	1,71	5,02	2,18
	Total	1,89	2,23	*	1,43	1,63	1,39	2,05	1,77	*	1,96

Nota: a partir de marzo de 2020 Reino Unido no forma parte de la UE. Por tanto, hasta marzo la Unión Europea estaría formada por "Alemania, Francia, Italia, Portugal, Reino Unido y Resto Unión Europea" y a partir de marzo por "Alemania, Francia, Italia, Portugal y Resto Unión Europea". El Resto de Europa hasta marzo estaría formada por "Resto Europa" y a partir de marzo por "Resto Europa y Reino Unido"

GRADO DE OCUPACIÓN Y ESTANCIA MEDIA

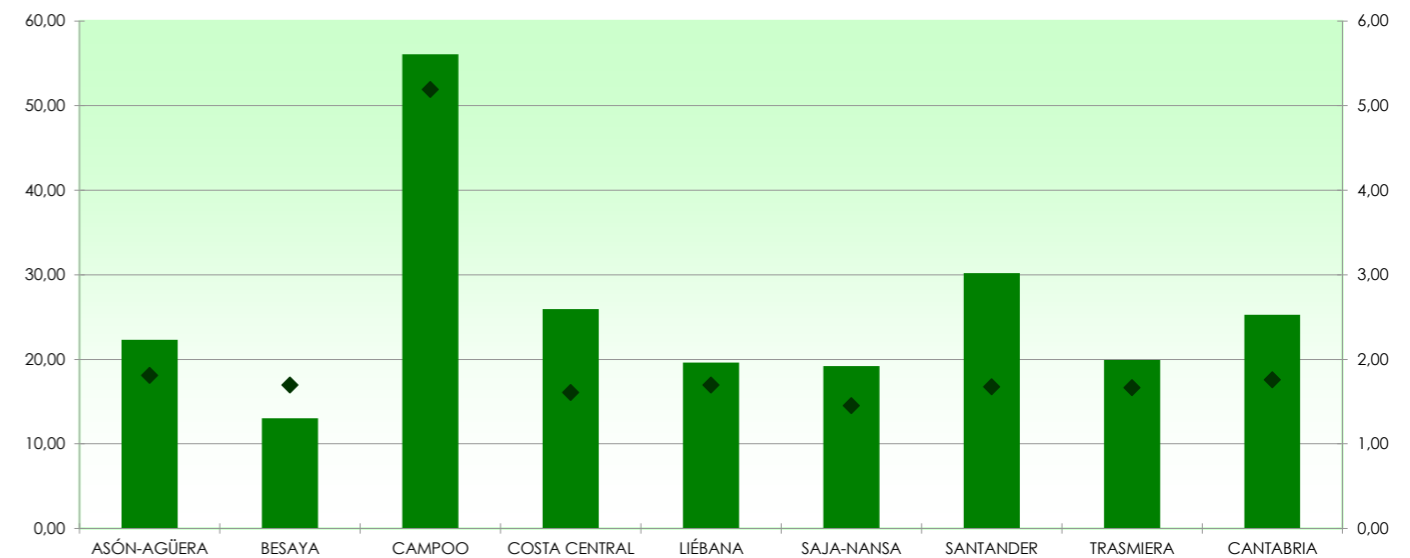

Clasificación según categoría

VIAJEROS		ASÓN-AGÜERA	BESAYA	CAMPOO	COSTA CENTRAL	LIÉBANA	SAJA-NANSA	SANTANDER	TRASMIERA	VALLES PASIEGOS	CANTABRIA	ASÓN-AGÜERA	BESAYA	CAMPOO	COSTA CENTRAL	LIÉBANA	SAJA-NANSA	SANTANDER	TRASMIERA	VALLES PASIEGOS	CANTABRIA	PERNOCTACIONES	
CATEGORÍA	Estrellas de oro	2.415	*	*	3.444	*	*	16.059	5.876	*	34.236	4.379	*	*	5.594	*	*	27.122	9.358	*	58.363	Estrellas de oro	CATEGORÍA
	Estrellas de plata	1.010	*	*	712	*	*	2.580	936	*	6.199	1.831	*	*	1.082	*	*	4.093	1.989	*	12.740	Estrellas de plata	
	Total	3.425	1.291	918	4.156	1.856	1.950	18.639	6.811	*	40.435	6.210	2.193	4.762	6.676	3.144	2.834	31.215	11.346	*	71.103	Total	
ESTANCIA MEDIA (días)		ASÓN-AGÜERA	BESAYA	CAMPOO	COSTA CENTRAL	LIÉBANA	SAJA-NANSA	SANTANDER	TRASMIERA	VALLES PASIEGOS	CANTABRIA	ASÓN-AGÜERA	BESAYA	CAMPOO	COSTA CENTRAL	LIÉBANA	SAJA-NANSA	SANTANDER	TRASMIERA	VALLES PASIEGOS	CANTABRIA	GRADO DE OCUPACION (%)	
CATEGORÍA	Estrellas de oro	1,81	*	*	1,62	*	*	1,69	1,59	*	1,70	22,26	*	*	28,29	*	*	30,88	20,15	*	26,33	Estrellas de oro	CATEGORÍA
	Estrellas de plata	1,81	*	*	1,52	*	*	1,59	2,13	*	2,06	22,48	*	*	18,20	*	*	26,47	19,06	*	21,43	Estrellas de plata	
	Total	1,81	1,70	5,19	1,61	1,69	1,45	1,67	1,67	*	1,76	22,33	13,05	56,10	25,96	19,61	19,20	30,22	19,95	*	25,26	Total	
ESTABLECIMIENTOS ABIERTOS		ASÓN-AGÜERA	BESAYA	CAMPOO	COSTA CENTRAL	LIÉBANA	SAJA-NANSA	SANTANDER	TRASMIERA	VALLES PASIEGOS	CANTABRIA	ASÓN-AGÜERA	BESAYA	CAMPOO	COSTA CENTRAL	LIÉBANA	SAJA-NANSA	SANTANDER	TRASMIERA	VALLES PASIEGOS	CANTABRIA	PLAZAS	
CATEGORÍA	Estrellas de oro	10	*	*	10	*	*	16	19	*	75	633	*	*	636	*	*	2.823	1.462	*	7.096	Estrellas de oro	CATEGORÍA
	Estrellas de plata	9	*	*	14	*	*	31	19	*	112	263	*	*	192	*	*	499	337	*	1.918	Estrellas de plata	
	Total	19	12	11	24	15	14	48	38	*	187	895	542	274	828	516	476	3.322	1.798	*	9.014	Total	

(1) Se consideran oro los siguientes establecimientos: hotel, hotel-apartamento, hotel-residencia, motel, parador nacional y residencia-apartamento.

(2) Se consideran plata los siguientes establecimientos: hostel, hostel general, hostel especial, pensión, ciudad de vacaciones, fonda, casa de huéspedes y otros.

ZONAS Y MUNICIPIOS:

ASÓN-AGÜERA:	Ampuero, Arredondo, Colindres, Ramales de la Victoria, Castro-Urdiales, Rasines, Soba, Guriezo, Liendo, Limpías, Laredo, Valle de Villaverde y Ruesga
BESAYA:	Anievas, Bárcena de Pie de Concha, Arenas de Iguña, Cieza, Los Corrales de Buelna, Torrelavega, San Felices de Buelna, Mollado y Cartes
CAMPOO:	Campo de Yuso, Valdeolea, Valderredible, Hermandad de Campoo de Suso, Campoo de Enmedio, Valdeprado del Río, Santiurde de Reinosa, San Miguel de Aguayo, Las Rozas de Valdearroyo, Pesquera y Reinosa
COSTA CENTRAL:	Alfoz de Lloredo, Mazcuerras, Udías, Suances, Santillana del Mar, Ruiloba, Reocín, Polanco, Miengo, Comillas y Cabezón de la Sal
LIÉBANA:	Cabezón de Liébana, Camaleño, Vega de Liébana, Tresviso, Potes, Pesaguero y Cillorigo de Liébana
SAJA-NANSA:	Cabuerniga, Peñarubia, Tudanca, Val de San Vicente, Lamason, Herrerías, Valdalgila, Los Tojos, San Vicente de la Barquera, Rionansa, Riente y Palaciones
SANTANDER:	El Astillero, Camargo, Villaescusa, Santander, Santa Cruz de Bezana y Piélagos
TRASMIERA:	Argoños, Barcena de Cicero, Ribamontán al Mar, Solorzano, Meruelo, Medio Cudeyo, Marina de Cudeyo, Hazas de Cesto, Escalante, Entrambasaguas, Voto, Santoña, Riotuerto, Ribamontán al Monte, Noja, Bareyo y Arnuero
VALLES PASIEGOS:	Castañeda, Corvera de Toranzo, Miera, Penagos, Puente Viego, San Pedro del Romeral, Santa María de Cayón, Liérganes, Luenta, Villafuere, Villacarriedo, Vega de Pas, Selaya, Saro, Santiurde de Toranzo y San Roque de Riomiera

NOTAS:

- .. Sin dato
- * Secreto estadístico