

La distribución de las pernотaciones del mes de julio por zonas turísticas ha sido la siguiente:

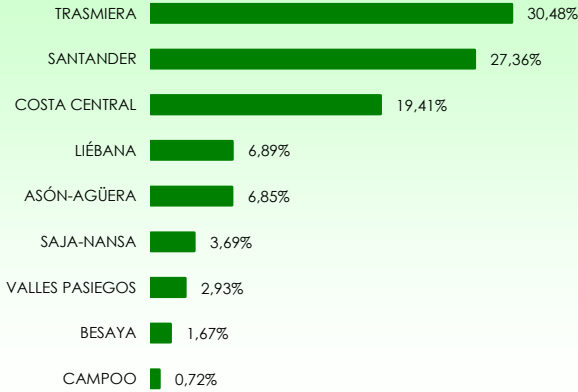

Mapa 1. Estancia media y plazas por categorías



Gráfico 1. Viajeros y pernотaciones según procedencia



Los grados de ocupación por zonas turísticas en el mes de julio han sido los siguientes:

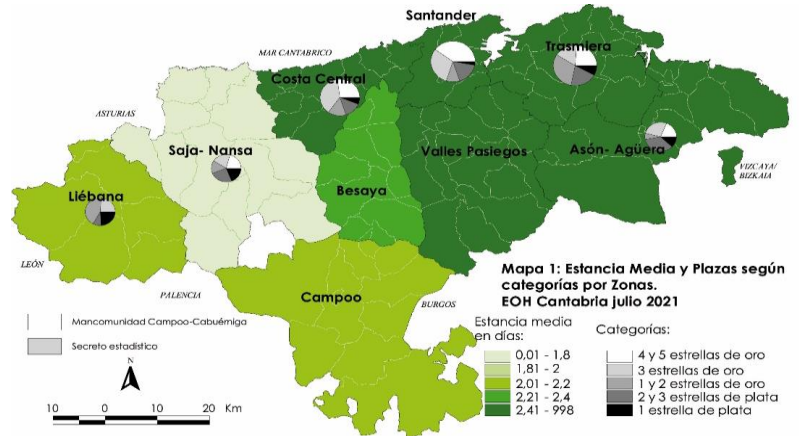
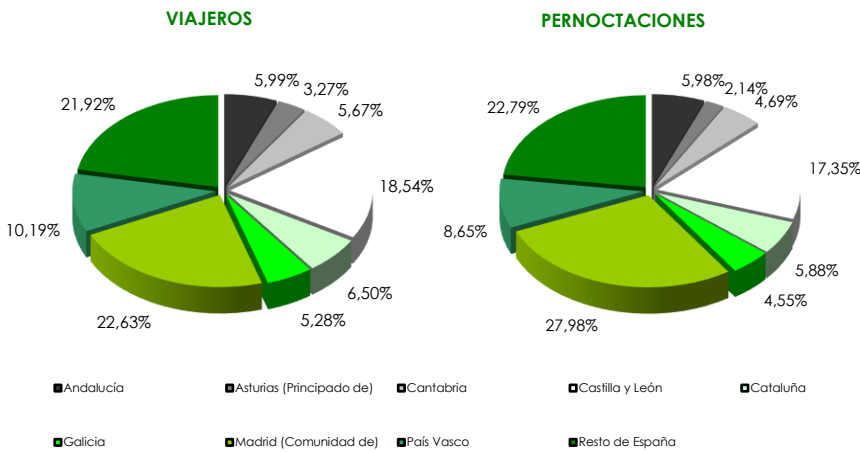
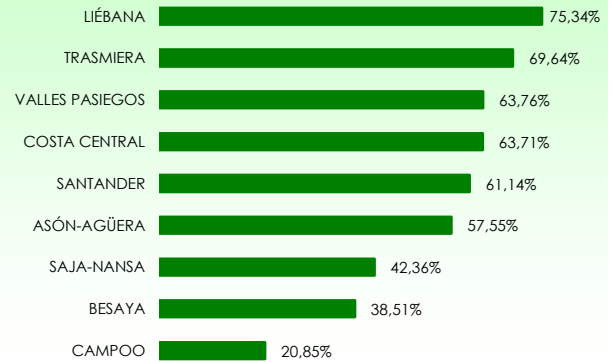

Mapa 2. Grado de ocupación y pernотaciones por categoría

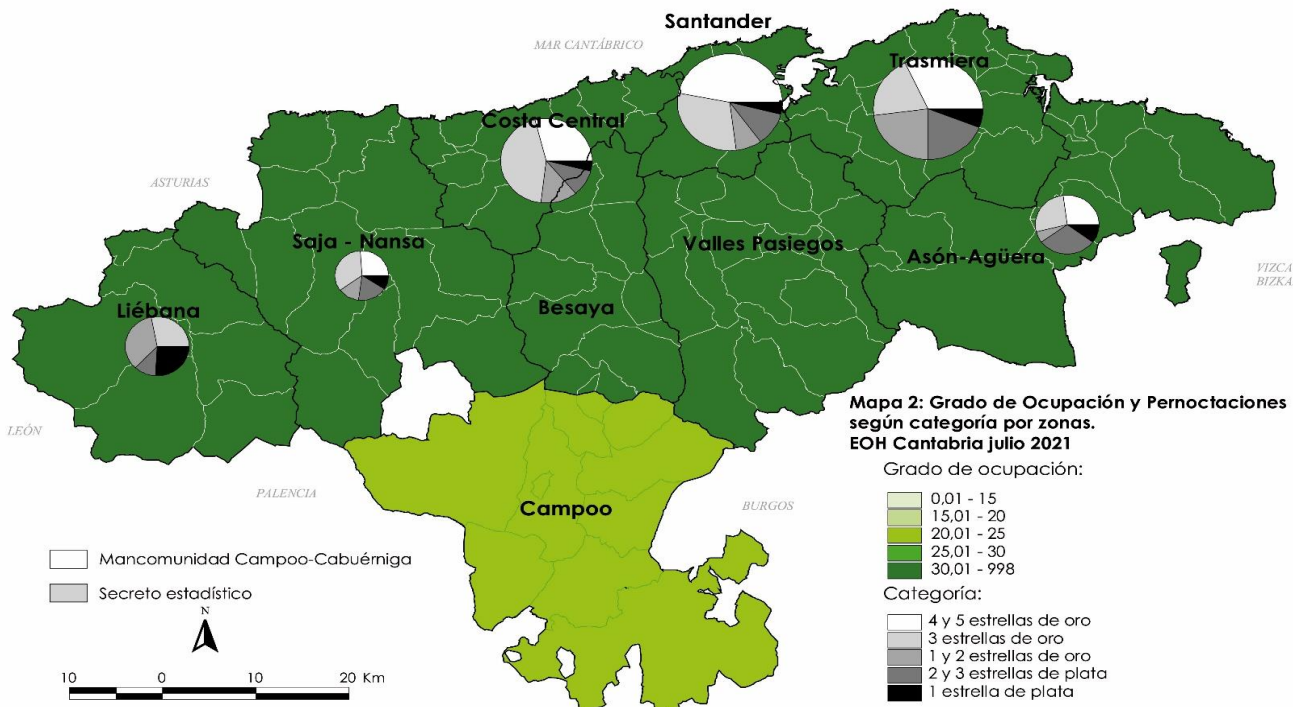

Clasificación según procedencia

	VIAJEROS	ESTANCIA MEDIA (días)										GRADO DE OCUPACIÓN (%)										PERNOCTACIONES
		ASÓN-AGÜERA	BESAYA	CAMPOO	COSTA CENTRAL	LIÉBANA	SAJA-NANSA	SANTANDER	TRASMIERA	VALLES PASIEGOS	CANTABRIA	ASÓN-AGÜERA	BESAYA	CAMPOO	COSTA CENTRAL	LIÉBANA	SAJA-NANSA	SANTANDER	TRASMIERA	VALLES PASIEGOS	CANTABRIA	
ESPAÑOLES	Andalucía	366	351	56	2.068	1.153	325	2.358	1.118	161	7.958	1.058	1.052	133	6.873	1.784	582	5.948	3.275	438	21.143	Andalucía
	Asturias (Principado de)	412	118	32	804	690	111	1.146	803	228	4.344	949	184	110	1.319	1.017	149	1.470	1.836	532	7.566	Asturias (Principado de)
	Cantabria	327	180	*	942	1.314	366	1.257	2.650	488	7.532	491	306	*	2.562	2.445	556	2.603	6.742	857	16.582	Cantabria
	Castilla y León	1.368	343	125	8.598	857	1.459	5.605	5.815	461	24.630	3.538	584	229	20.120	1.869	2.075	13.001	18.708	1.218	61.343	Castilla y León
	Cataluña	445	224	104	1.876	931	241	2.639	2.020	154	8.635	916	523	149	4.629	1.782	556	5.999	5.669	567	20.789	Cataluña
	Galicia	359	331	46	1.080	565	346	2.581	1.593	114	7.014	596	599	86	2.167	803	464	5.885	5.143	345	16.087	Galicia
	Madrid (Comunidad de)	1.763	417	334	5.692	2.540	2.221	8.645	7.562	889	30.063	7.999	1.267	587	17.703	6.252	3.541	22.958	35.888	2.766	98.916	Madrid (Comunidad de)
	País Vasco	1.391	86	113	2.524	1.275	1.680	1.488	4.203	777	13.537	3.428	148	199	5.062	2.894	2.287	2.696	11.940	1.929	30.583	País Vasco
	Resto de España	2.481	741	258	5.187	2.688	1.056	7.309	8.603	797	29.120	5.736	1.730	713	12.288	4.421	1.955	21.955	29.198	2.580	80.576	Resto de España
	Total	8.912	2.792	1.076	28.771	12.015	7.805	33.028	34.367	4.069	132.834	24.712	6.793	2.225	72.723	23.268	12.164	82.514	118.399	11.231	353.630	Total
EXTRANJEROS	Alemania	172	*	19	190	140	48	284	86	946	248	*	32	395	238	93	847	221	*	2.089	Alemania	
	América	140	20	*	311	106	39	1.927	204	2.842	314	45	*	543	136	40	5.123	317	149	6.675	América	
	Francia	292	71	*	629	238	69	1.122	275	32	2.734	537	152	*	1.156	368	115	2.455	786	72	5.650	Francia
	Italia	121	29	*	170	*	29	572	40	15	985	137	71	*	240	*	29	1.027	122	28	1.666	Italia
	Portugal	*	*	10	57	*	422	829	41	*	1.542	30	*	*	127	284	1.092	2.671	101	*	4.343	Portugal
	Reino Unido	187	*	*	188	113	26	707	62	*	1.294	237	*	*	490	216	78	1.437	243	*	2.715	Reino Unido
	Resto del mundo	61	*	113	169	15	367	1.780	195	*	2.709	158	*	379	321	39	964	3.498	372	*	5.741	Resto del mundo
	Resto Europa	*	*	27	284	401	17	589	222	25	1.621	*	*	40	741	1.756	*	1.577	594	77	5.115	Resto Europa
	Resto Unión Europea	254	*	81	437	487	98	2.135	442	83	4.018	825	*	188	1.078	1.308	173	8.565	1.036	137	13.316	Resto Unión Europea
	Total	1.284	139	263	2.434	1.675	1.116	9.945	1.567	268	18.692	2.770	296	675	5.091	4.357	2.618	27.199	3.792	512	47.310	Total

	ESTANCIA MEDIA (días)	GRADO DE OCUPACIÓN (%)										PERNOCTACIONES										
		ASÓN-AGÜERA	BESAYA	CAMPOO	COSTA CENTRAL	LIÉBANA	SAJA-NANSA	SANTANDER	TRASMIERA	VALLES PASIEGOS	CANTABRIA											
ESPAÑOLES	Andalucía	2,89	2,99	2,35	3,32	1,55	1,79	2,52	2,93	2,72	2,66	64,94	*	*	69,34	69,22	54,96	65,23	71,02	*	66,12	Estrellas de oro
	Asturias (Principado de)	2,30	1,57	3,48	1,64	1,47	1,34	1,28	2,29	2,33	1,74	49,08	*	*	42,50	88,35	26,30	44,85	65,83	*	50,35	Estrellas de plata
	Cantabria	1,50	1,70	*	2,72	1,86	1,52	2,07	2,54	1,76	2,20	57,55	38,51	20,85	63,71	75,34	42,36	61,14	69,64	63,76	61,49	Total
	Castilla y León	2,59	1,70	1,83	2,34	2,18	1,42	2,32	3,22	2,65	2,49											
	Cataluña	2,06	2,34	1,43	2,47	1,91	2,30	2,27	2,81	3,67	2,41											
	Galicia	1,66	1,81	1,87	2,01	1,42	1,34	2,28	3,23	3,02	2,29											
	Madrid (Comunidad de)	4,54	3,04	1,76	3,11	2,46	1,59	2,66	4,75	3,11	3,29											
	País Vasco	2,46	1,71	1,76	2,01	2,27	1,36	1,81	2,84	2,48	2,26											
	Resto de España	2,31	2,34	2,76	2,37	1,65	1,85	3,00	3,39	3,24	2,77											
	Total	2,77	2,29	2,07	2,53	1,94	1,56	2,50	3,45	2,76	2,66											
EXTRANJEROS	Alemania	1,44	*	1,67	2,07	1,69	1,96	2,99	2,57	*	2,21											
	América	2,24	2,28	*	1,75	1,28	1,03	2,66	1,55	1,67	2,35											
	Francia	1,84	2,14	*	1,84	1,55	1,66	2,19	2,86	2,25	2,07											
	Italia	1,14	2,43	*	1,41	*	1,00	1,79	3,07	1,85	1,69											
	Portugal	*	*	*	2,24	*	2,58	3,22	2,45	*	2,82											
	Reino Unido	1,27	*	*	2,60	1,92	3,01	2,03	3,90	*	2,10											
	Resto del mundo	2,58	*	3,34	1,90	2,66	2,62	1,96	1,90	*	2,12											
	Resto Europa	*	*	1,49	2,61	4,37	*	2,68	2,68	3,08	3,15											
	Resto Unión Europea	3,25	*	2,32	2,47	2,69	1,77	4,01	2,35	1,66	3,31											
	Total	2,16	2,13	2,57	2,09	2,60	2,35	2,73	2,42	1,91	2,53											

Nota: a partir de marzo de 2020 Reino Unido no forma parte de la UE. Por tanto, hasta marzo la Unión Europea estaría formada por "Alemania, Francia, Italia, Portugal, Reino Unido y Resto Unión Europea" y a partir de marzo por "Alemania, Francia, Italia, Portugal y Resto Unión Europea". El Resto de Europa hasta marzo estaría formada por "Resto Europa" y a partir de marzo por "Resto Europa y Reino Unido"

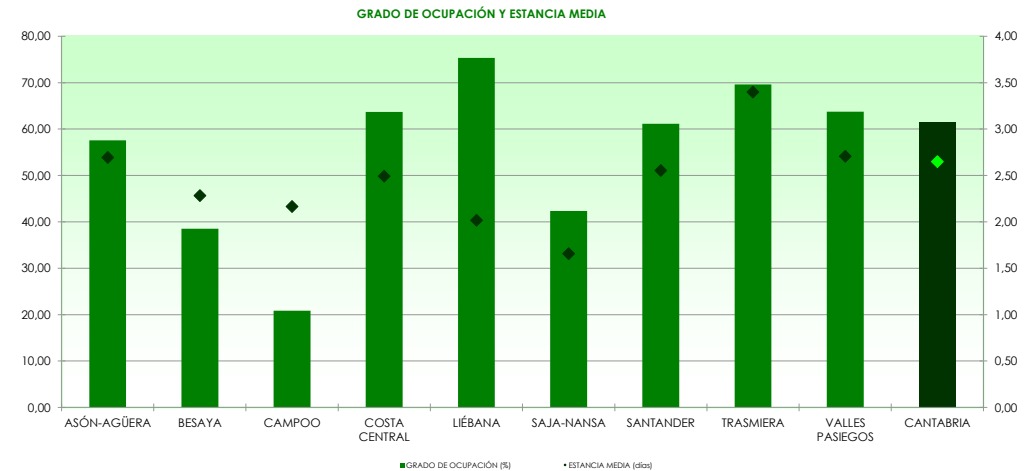

Clasificación según categoría

	VIAJEROS	ESTANCIA MEDIA (días)										GRADO DE OCUPACIÓN (%)										PERNOCTACIONES
		ASÓN-AGÜERA	BESAYA	CAMPOO	COSTA CENTRAL	LIÉBANA	SAJA-NANSA	SANTANDER	TRASMIERA	VALLES PASIEGOS	CANTABRIA	ASÓN-AGÜERA	BESAYA	CAMPOO	COSTA CENTRAL	LIÉBANA	SAJA-NANSA	SANTANDER	TRASMIERA	VALLES PASIEGOS	CANTABRIA	
CATEGORÍA	Estrellas de oro	4.983	*	*	24.855	7.379	5.944	34.500	29.328	*	115.275	16.552	*	*	66.935	17.257	10.747	93.564	91.629	*	317.309	Estrellas de oro
	Estrellas de plata	5.213	*	*	6.350	6.311	2.977	8.474	6.606	*	36.251	10.931	*	*	10.879	10.369	4.034	16.149	30.562	*	83.631	Estrellas de plata
	Total	10.196	2.930	1.339	31.205	13.690	8.921	42.974	35.934	4.337	151.526	27.483	6.689	2.901	77.814	27.626	14.782	109.713	122.191	11.743	400.940	Total
CATEGORÍA	ESTANCIA MEDIA (días)	ASÓN-AGÜERA	BESAYA	CAMPOO	COSTA CENTRAL	LIÉBANA	SAJA-NANSA	SANTANDER	TRASMIERA	VALLES PASIEGOS	CANTABRIA	ASÓN-AGÜERA	BESAYA	CAMPOO	COSTA CENTRAL	LIÉBANA	SAJA-NANSA	SANTANDER	TRASMIERA	VALLES PASIEGOS	CANTABRIA	GRADO DE OCUPACION (%)
	Estrellas de oro	3,32	*	*	2,69	2,34	1,81	2,71	3,12	*	2,75	64,94	*	*	69,34	69,22	54,96	65,23	71,02	*	66,12	Estrellas de oro
	Estrellas de plata	2,10	*	*	1,71	1,64	1,36	1,91	4,63	*	2,31	49,08	*	*	42,50	88,35	26,30	44,85	65,83	*	50,35	Estrellas de plata
Total	2,70	2,28	2,17	2,49	2,02	1,66	2,55	3,40	2,71	2,65	57,55	38,51	20,85	63,71	75,34	42,36	61,14	69,64	63,76	61,49	Total	
CATEGORÍA	ESTABLECIMIENTOS ABIERTOS	ASÓN-AGÜERA	BESAYA	CAMPOO	COSTA CENTRAL	LIÉBANA	SAJA-NANSA	SANTANDER	TRASMIERA	VALLES PASIEGOS	CANTABRIA	ASÓN-AGÜERA	BESAYA	CAMPOO	COSTA CENTRAL	LIÉBANA	SAJA-NANSA	SANTANDER	TRASMIERA	VALLES PASIEGOS	CANTABRIA	PLAZAS
	Estrellas de oro	9	*	*	45	13	9	35	54	*	181	812	*	*	3.091	788	626	4.550	3.921	*	15.080	Estrellas de oro
	Estrellas de plata	31	*	*	51	19	23	49	40	*	228	716	*	*	813	377	494	1.161	1.498	*	5.341	Estrellas de plata
Total	40	13	9	95	32	32	84	94	10	409	1.528	559	446	3.904	1.165	1.120	5.711	5.418	569	20.421	Total	